

ANUARI

DE LA PIME CATALANA

2023

RESULTATS
ECONÒMICS
I FINANCERS:
2017-2021

ANUARI DE LA PIME CATALANA 2023



Micro, petita i mitjana
empresa de Catalunya

Equip de treball

Moisès Bonal Ferrer

David Fortuny Julià
Carles Mas Lloveras

Tractament de dades

Enric Genescà i Palau

© PIMEC, Petita i Mitjana Empresa de Catalunya
Viladomat, 174
08015 – Barcelona
www.pimec.org

La publicació d'aquest anuari ha estat patrocinada pel Banc Sabadell i el Departament d'Empresa i Treball de la Generalitat de Catalunya

1a edició: juny 2023

Correcció lingüística: Hèctor Cesena

Disseny gràfic portada: Carlos Latorre Castro

Impressió: www.print-makers.com

Dipòsit legal: B-18129-2015

Índex

Presentació	5
Nota del Conseller d'Empresa i Treball	7
Pròleg	9
Part I: La pime a l'economia catalana	11
1. Contribució de la pime a l'economia catalana. Empreses, ocupats i valor afegit. 2017-2021	13
1.1. Una visió general	13
1.2. L'economia catalana per grandària d'empresa	19
1.3. Anàlisi sectorial i per branques d'activitat	23
Part II: Situació econòmica i financera de la pime catalana.	33
1. Resultats empresarials de la pime catalana. 2017-2021	35
1.0. Context econòmic	35
1.1. Rendibilitat	36
1.2. Activitat empresarial: valor afegit i productivitat	45
1.3. Anàlisi patrimonial i solvència	51
1.4. Annex: Ràtios i definicions utilitzades	60
2. Anàlisi econòmica i financera de la pime per demarcacions. 2021	61
2.1. Barcelona	61
2.2. Girona	65
2.3. Lleida	69
2.4. Tarragona	73
Annex: fitxes sectorials	77
Taula de correspondències entre la classificació CCAE (2 dígits) i l'agrupació sectorial de l'Anuari de la Pime	79
- Pimes	81
- Microempreses	103
- Empreses Petites	125
- Empreses Mitjanes	147

Aspectes metodològics i descripció de la base de dades PimesDat:

Veure a:

www.observatori.pimec.org

Presentació

La publicació que el lector té a les seves mans és la vintena edició de l'*Anuari de la pime catalana*, un treball que any rere any elabora l'Observatori de la petita i mitjana empresa de Catalunya. Es tracta d'un document amb un doble vessant, analític i descriptiu, completament singular a l'Estat espanyol i també a nivell europeu. D'una banda, presenta els resultats de la quantificació de l'aportació de la pime al quadre macroeconòmic català en termes de nombre d'empreses, nombre d'ocupats i generació de VAB, la qual cosa constitueix una aportació valuosa al coneixement de la nostra economia. De l'altra, aporta informació molt representativa a escala microeconòmica de la pime, tant a nivell agregat com a nivell segmentat, en funció de la dimensió (micro, petita i mitjana empresa), territori (les quatre demarcacions provincials catalanes) i activitat (els quatre grans sectors i també el detall de 17 activitats diferenciades).

Gràcies a aquest treball podem dir que Catalunya compta amb una eina per a entendre millor tant la realitat econòmica i financera del món de la pime, com la seva contribució al conjunt de l'economia catalana. Els càlculs que presentem corresponen a l'any 2021, un exercici de recuperació parcial després de la caiguda general de l'activitat provocada per les mesures que es van prendre, tant en l'àmbit global com local, per a contenir els efectes de la pandèmia de la COVID19.

El VAB de l'economia catalana el 2021 es va recuperar d'un 6,2% (després de la caiguda del -11,9% del 2020), una mica més en el cas de les pimes, del 6,8% (el 2020 havia caigut del -12,6%). Així, en el context de recuperació global de l'activitat, les dades de 2021 confirmen que la pime continua essent un actor dominant i imprescindible de l'estructura productiva del sector privat a Catalunya, com ho demostra el fet que el col·lectiu representa el 99,8% de les empreses existents, el 62,3% del VAB català exceptuant l'administració pública, defensa i Seguretat Social, i el 68,5% del total de l'ocupació.

Els resultats obtinguts pel sistema empresarial de pimes el 2021 mostren una recuperació parcial, però intensa, després de l'any de la pandèmia. Les vendes mitjanes per empresa de les pimes catalanes van créixer un 18,8% (cal tenir en compte la forta caiguda de 2020) i la rendibilitat es

va situar en nivells similars als de 2018 i 2019. De ben segur que aquesta situació va ser possible gràcies a l'alta capitalització i a la solidesa financera en què s'havia situat la pime catalana els darrers anys. Així, tenint en compte el necessari recurs a l'endeutament que va suposar la pandèmia i la posterior recuperació, destaca que la capitalització de les pimes es va situar el 2021 en un 53,0% del passiu, només 2,5 punts percentuals per sota de la capitalització observada el 2019.

Com és habitual, aquest anuari dona un detall molt ampli de les dades econòmiques i financeres, les quals s'elaboren a partir dels estats comptables de 82.991 petites i mitjanes empreses que es desagreguen en quatre grandàries de pimes i en 17 sectors d'activitat econòmica.

Com en les edicions anteriors, l'Anuari del 2023 és el resultat d'una suma d'esforços compartits entre diferents sectors institucionals directament vinculats al món econòmic i empresarial. Més enllà del paper impulsor i realitzador de PIMEC (a través de l'equip de treball de l'Observatori de la pimec, format per Moisès Bonal, Carles Mas i David Fortuny, i del tractament de dades fet per Enric Genescà), un any més he d'agrair la col·laboració del Banc Sabadell i del Departament d'Empresa i Treball de la Generalitat de Catalunya, una col·laboració que es renova anualment des del naixement de l'obra i sense la qual aquesta publicació no seria possible.

Antoni Cañete i Martos
President de PIMEC

Nota del Conseller d'Empresa i Treball

Catalunya és un país de pimes. La petita i mitjana empresa constitueix el gruix essencial i immensament majoritari del nostre teixit empresarial. I això fa de l'Anuari de la Pime Catalana, avalat pel rigor i la vàlua del seu contingut en cada edició, una publicació de referència per conèixer de forma acurada la realitat plural del teixit productiu català.

Aquest coneixement és més necessari que mai en una etapa com l'actual, definida pels canvis i les incerteses, ja que ens trobem en un context de transicions marcat per dos fenòmens d'abast global. El primer, la necessària transformació verda del món productiu, una exigència per la situació d'emergència climàtica. Una transformació que és també una exigència de competitivitat per a tot el teixit empresarial. Perquè per poder optar a oportunitats de negoci amb futur, per no quedar fora dels mercats i de les cadenes de valor dels productes, per respondre a les noves tendències del sector serveis, les empreses han d'adaptar-se a les noves realitats marcades per la sostenibilitat ambiental.

Al mateix temps, connectat a l'anterior, i amb un impacte molt més directe per al teixit empresarial, vivim un moment d'incorporació de tecnologies disruptives al món productiu, amb una intensitat sense precedents. La digitalització ha estat un primer pas que ha capgirat els mercats amb nous productes, serveis i formes de consum, així com de relació entre empresa i client. I mentre encara estem adaptant les empreses, les feines i la legislació a noves realitats com l'economia de plataformes o el comerç online, ens trobem a les portes d'una revolució productiva de la mà de la intel·ligència artificial, la robòtica, la nanotecnologia o l'evolució de l'ús del Big Data, entre altres. El seu impacte apunta cap a un escenari que encara no podem copsar, ple d'incerteses en molts aspectes, però també ple d'oportunitats per desenvolupar nous projectes empresarials.

En conseqüència, des del Govern de la Generalitat continuem treballant per gestionar el present amb eficàcia i eficiència, oferint eines i suport a les micro, petites i mitjanes empreses del nostre país per abordar la doble transició verda i digital, així com potenciar la seva internacionalització. Però alhora, actuem amb mirada llarga, impulsant transformacions que les situïn en les millors condicions possibles per encarar el futur. Sempre des del diàleg i la concertació social, com hem fet amb el PNI 2022-2025, un marc d'objectius compartit amb actuacions concretes i finançament per fer-lo realitat, amb l'objectiu de reindustrialitzar Catalunya.

I insistim en el que considerem els tres vectors essencials per reforçar el conjunt del sistema productiu del país: innovació, captació d'inversions i recursos, i formació. O dit d'una altra manera, convertir el coneixement en aplicacions productives per al teixit empresarial; atraure recursos públics –com els del Fons NG de la UE– i privats per impulsar transformacions i nous projectes; i adaptar les competències professionals de les persones treballadores a les noves realitats productives, a allò que necessiten les empreses.

Tot plegat respon al fet que volem que el teixit empresarial català continuï sent competitiu i tingui les millors oportunitats de futur possibles. Un objectiu al qual contribueix la informació detallada que aquest anuari ens proporciona en relació amb l'any 2021, en què vam iniciar la recuperació de la crisi derivada de la pandèmia de la Covid, impulsats per la resiliència de les pimes catalanes i les mesures desplegades des del Govern de la Generalitat.

Roger Torrent i Ramió
Conseller d'Empresa i Treball del Govern de la Generalitat de Catalunya

Pròleg

Aquesta nova edició de l'Anuari de la Petita i Mitjana Empresa aporta, com cada any, un seguiment i una anàlisi estadística de l'activitat que duen a terme les pimes a Catalunya. Es tracta d'un treball de gran valor i rigor que permet obtenir una radiografia d'aquest sector productiu, majoritari en el nostre teixit empresarial, que continua demostrant dia a dia la seva resiliència, tot i els esdeveniments dels últims anys.

Les previsions per a aquest 2023 han anat millorant. La major part d'institucions i organismes coincideixen que Espanya serà un dels països que registrarà un millor comportament. I Catalunya tornarà a posar de manifest la seva posició com a regió tractora d'aquest creixement. La recuperació del turisme i el bon punt de partida pel que fa a l'endeutament en són factors clau, així com els fons Next Generation EU que, juntament amb les iniciatives pròpies del territori com el Pacte Nacional per a la Indústria, suposen una gran oportunitat per a les empreses.

Si bé l'elevat nivell de la inflació continua sent un dels elements d'incertesa, els efectes de la ràpida pujada de tipus per combatre-la fan que les previsions es vagin moderant i s'acostin, de mica en mica, a l'objectiu dels bancs centrals.

Sigui quin sigui el context, els bancs serem al costat del sector productiu, com ho vam fer durant la pandèmia, contribuint a materialitzar aquells projectes que faciliten la competitivitat de les empreses, l'accés a nous mercats i, en definitiva, el creixement econòmic. I aquí, la nostra capillaritat, proximitat i coneixement de les particularitats de cada client són garantia d'un bon acompanyament. Ens sumem als seus reptes, entenent i alineant la seva situació amb l'entorn i identificant oportunitats de transformació des d'una perspectiva local i sectorial.

A Banc Sabadell som fidels a la nostra missió, compromesos a ajudar, acompanyar i assessorar les empreses per tal que prenguin les millors decisions econòmiques per a la consecució dels seus objectius. No només en la posada en marxa de nous projectes d'inversió, sinó també en els processos d'internacionalització o digitalització, o en la transformació cap a models més sostenibles.

I en aquest context, vull refermar el meu reconeixement a la important aportació de tots els empresaris i empresàries. El seu afany, compromís i esforç són un pilar fonamental per al creixement econòmic i social. Com ho és, també, PIMEC, que ens ajuda a exercir aquesta tasca vertebradora dia a dia i ens permet estar a prop del teixit empresarial de Catalunya, a més d'establir relacions duradores i de confiança.

Xavier Comerma Carbonell
Director General Adjunt de Banc Sabadell – Director Territorial de Catalunya

Part I: La pime a l'economia catalana

1. Contribució de la pime a l'economia catalana. Empreses, ocupats i valor afegit. 2017-2021

1.1. Una visió general

El 2022 va ser el segon any d'una certa recuperació després de la crisi sanitària i econòmica provocada per la pandèmia declarada al 2020. Un cop superada la pandèmia des d'un punt de vista sanitari al nostre país, la situació es va encadenar amb dificultats de proveïment arran de les aturades que van patir les cadenes de distribució, la qual cosa va afectar especialment les matèries primeres, els subministraments bàsics, els productes semielaborats,...Tot això va comportar una alça de preus d'aquests productes que es va agreujar per l'esclat de la guerra a Ucraïna. Així, el conflicte va comportar restriccions en el subministrament de productes energètics i alimentaris bàsics amb el consegüent encariment d'aquests productes. D'aquesta manera, l'economia va observar una alça en els preus que no s'havia vist des de feia molts anys.

En tancar la redacció d'aquest anuari es veu llum al final del túnel per la remissió de l'increment de la inflació, tot i que la subjacent encara manté un ritme de creixement massa elevat. A aquests fets descrits amb anterioritat cal afegir-hi les conseqüències que per a la producció de béns agrícoles tindrà la sequera que estem patint, que ben segur comportarà més alces de preus bàsics.

En aquest context, el 2022 el PIB català va experimentar un creixement del 5,5%, continuant la recuperació iniciada al 2021 (6,2%) i després que al 2020 enregistrés una caiguda de l'11,7%. Així, podem dir que per recuperar la caiguda provocada per la pandèmia es van necessitar al voltant de dos anys. Per components de demanda, el consum de les llars va créixer un 4,1% i el consum de les administracions públiques va davallar lleugerament, un -0,1%; pel que fa a la formació bruta de capital; la inversió en béns d'equipament va observar un creixement del 3,5%, per sota de la inversió en construcció (4,8%, després de la caiguda del -0,5% 2020 i del -10,5% el 2019). Amb tot plegat, en conjunt, al 2022 la demanda interna (privada, pública i inversió) va créixer un 3,2% respecte al 2021, i va continuar el creixement de 2021 (3,2%).

La demanda externa també va continuar amb la dinàmica positiva enregistrant un creixement del 14,0% (15,2% el 2021), amb la qual cosa es recuperava amb escreix de la caiguda del 2020 (-22,8%), sobretot pel turisme (el creixement del consum dels estrangers al territori va créixer un 162,8% en relació amb el 2021). Pel que fa a les importacions, al 2022 van créixer un 7,5%, després de l'augment del 12,9% del 2021, tot recuperant la caiguda observada durant la pandèmia (-20,3% el 2020).

Específicament en valors monetaris corrents, les exportacions totals, que venien acumulant xifres rècord any rere any i que al 2020 s'havien alentit per a situar-se en 74.450 milions, al 2022 van assolir la xifra de 118.322 milions (91.337 el 2021), resultat d'un bon any exportador de béns i serveis, però amb uns ingressos per turisme encara per sota dels nivells d'abans de la pandèmia (14.498 milions). Les variacions percentuals en volum figuren al Gràfic 1.

Gràfic 1 Evolució del PIB, de la demanda interna, de la inversió i del sector exterior de Catalunya. 2016-2022

Taxes de variació real en percentatge

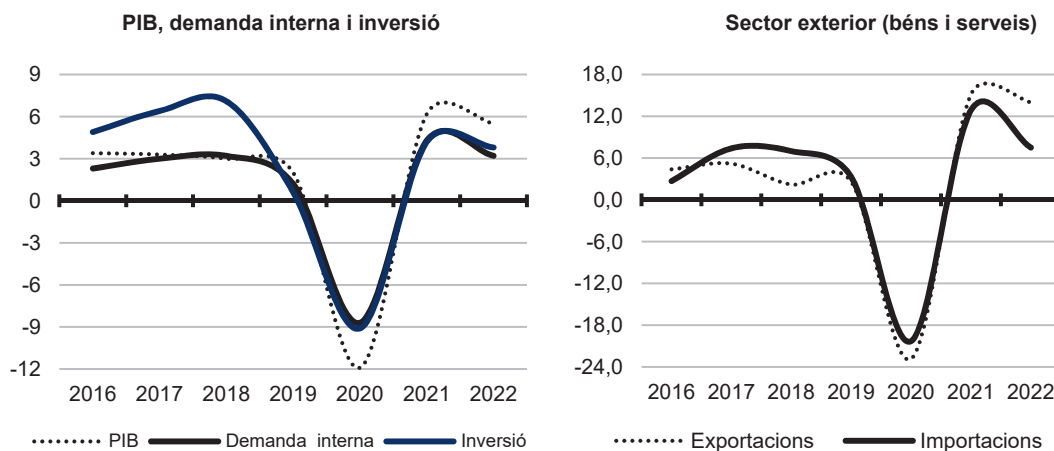

Font: PIMEC (2023) a partir de l'Idescat.

Observant l'economia del 2022 de forma desagregada per sectors productius, el primari i la indústria van créixer, de forma més intensa el primer que el segon (-13,9% i -2,0%, respectivament). Per contra, la construcció i els serveis van créixer (4,5% i 7,9%, respectivament). El primari havia estat el sector menys afectat per la pandèmia al 2020, però també va ser el que menys es va recuperar el 2021 (0,5%), mentre que el sector industrial va caure d'un -13,2% el 2020, per recuperar-se parcialment el 2021 (5,1%). De la seva banda, la construcció havia caigut el 2020 un -19,2%, i es va recuperar, només parcialment, el 2021 (3,0%). Pel que fa als serveis, el sector que més valor afegit genera en l'economia catalana i que històricament es caracteritza per uns comportaments força estables, al 2021 van créixer un 6,3% i recuperava una part del camí perdut l'any 2020, en què van caure un 11,9% (Gràfic 2).

Gràfic 2 Evolució del PIB a Catalunya, per components d'oferta. 2017-2022

Taxes de variació real en percentatge

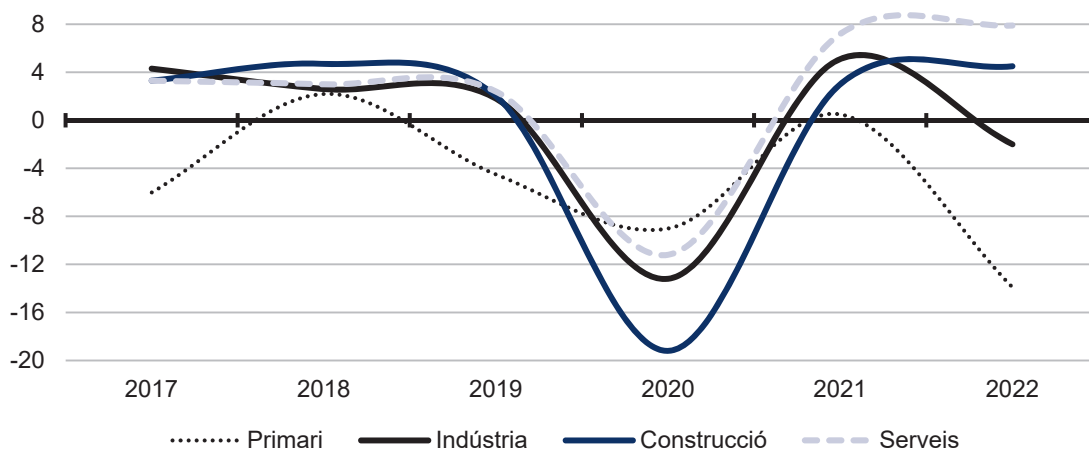

Font: PIMEC (2023) a partir de l'Idescat.

En l'àmbit dels preus del consum, l'IPC no havia parat de disminuir any rere any, des del 2017 fins al 2020, però el 2021 va canviar la tendència i es va situar en el 2,9% i en el 8,0% el 2022, una escalada que s'està revertint en el moment de tancar l'edició d'aquest anuari (Gràfic 3).

Gràfic 3
Evolució de l'IPC a Catalunya. 2016-2022

Taxes de variació de la mitjana anual

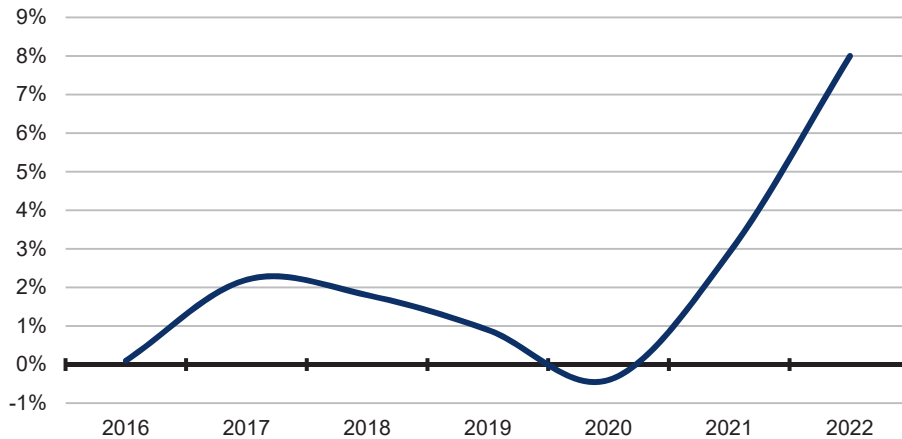

Font: PIMEC (2023) a partir de l'Idescat.

Pel que fa al mercat de treball, des de l'inici de la recuperació econòmica del 2013 els afiliats a la Seguretat Social no havien parat de créixer. Però al 2020, amb la pandèmia, van baixar per situar-se en 3.347.000 persones (règim general i d'autònoms). Al 2021 es van recuperar 89.000 llocs de treball fins a assolir les 3.436.000 persones afiliades i el 2022, 132.000 llocs de treball fins a assolir la xifra de 3.568.000 persones afiliades. La taxa d'atur, que en correspondència havia crescut al 2020 fins al 12,6%, va disminuir de manera important el 2021 i el 2022 per situar-se en el 9,7%, la més baixa de tot el període considerat (Gràfic 4).

Gràfic 4
Evolució de l'afiliació i de la taxa d'atur a Catalunya. 2017-2022

Escala esquerra: Afiliació mitjana al Règim General SS i autònoms, en milers de persones (barres).
Escala dreta: taxa d'atur en percentatge (línia).

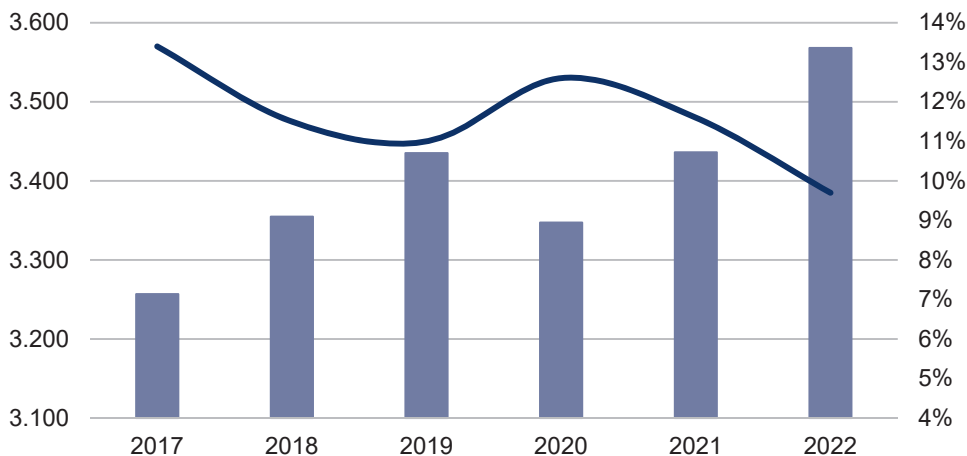

Font: PIMEC (2023) a partir de l'Idescat.

D'acord amb les estimacions de PIMEC, la contribució de la micro, petita i mitjana empresa al valor afegit brut (VAB) català va ser, l'any 2021, del 58,9% del total, dues dècimes per sobre del mateix registre corresponent al 2020. Per la seva banda, la gran empresa el 2021 va contribuir amb el 35,7% del VAB català, un percentatge igual que el que havia enregistrat un any abans. Quant als serveis propis de l'Administració pública, van reduir el seu pes relatiu en dues dècimes per a situar-se en el 5,4% del conjunt de l'economia catalana (Gràfic 5).

Gràfic 5
Estructura del valor afegit brut de l'economia catalana. 2021
Percentatge sobre el total del VAB cf. en euros del 2021

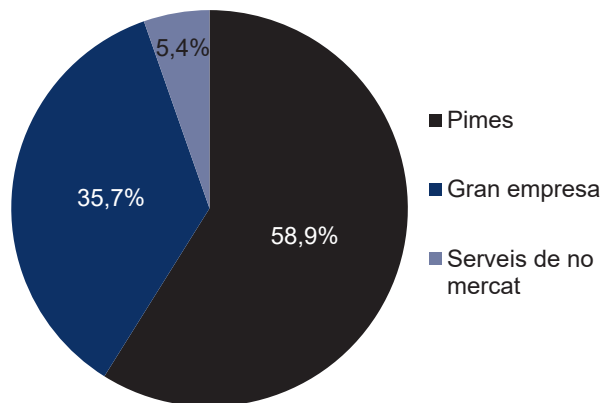

Font: PIMEC (2023) a partir de dades de l'INE.

Si descartem l'Administració pública, defensa i seguretat social obligatòria, és a dir, considerant el sector privat més l'educació i la sanitat (sigui pública o privada), resulta que les pimes catalanes al 2021 van representar el 62,3% del VAB de l'economia (un pes una dècima per sobre del mateix registre d'un any abans), mentre que les grans empreses, amb el 37,7% restant, perdien aquesta dècima.

Després de la gran incidència de la pandèmia sobre l'activitat econòmica, en què el VAB de les pimes catalanes va caure en termes reals d'un 12,9%, el 2021 representa un any de recuperació parcial. Segons les nostres estimacions, el VAB de les pimes catalanes en termes reals va créixer en aquest exercici d'un 6,8%, tal com es pot observar al Gràfic 6.

Gràfic 6
Evolució del VAB de les pimes a Catalunya. 2017-2021
 Taxes de variació interanual real

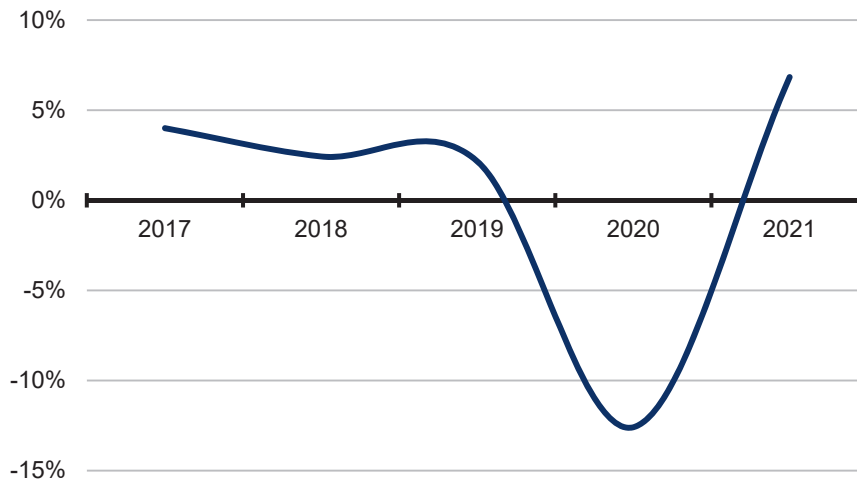

Font: PIMEC (2023).

En el marc d'una economia progressivament globalitzada, l'activitat exportadora de les empreses guanya relleu com a indicador. Una major proporció exportadora indica un major esforç de penetració en mercats diferents i generalment més difícils que el local i, en la pràctica, indica de manera fefaent una major competitivitat empresarial. En aquest sentit, a diferència d'altres àmbits competitiu, la dimensió empresarial acostuma a tenir una relació directa amb el seu nivell exportador i, de fet, és prou conegut que les empreses petites i mitjanes són menys exportadores que no pas les grans. La quantificació de les exportadores en aquest anuari es du a terme, com en anys anteriors, sobre la base de la declaració que fan les pròpies empreses segons que siguin o no exportadores.

El 2021, el 27,3% de les pimes industrials amb persones assalariades van exportar. El percentatge és lleugerament superior al que es va enregistrar l'any 2020 (26,4%). Com ja és conegut, la proporció de pimes exportadores és clarament inferior a la de les grans empreses. En concret, la distància entre unes i altres és de 59,6 punts percentuals (el percentatge d'empreses exportadores entre les grans assoleix el 86,9%, un valor un punt i tres dècimes per sobre del que s'havia enregistrat al 2020 –Gràfic 7–). En canvi, en termes comparatius d'un any a l'altre, el percentatge de pimes exportadores al 2021 va créixer en 0,9 punts percentuals respecte a l'any 2020.

Quant als sectors exportadors, s'observen diferències rellevants: la pime del sector químic és la que exporta en més casos (al 2021 un 56,9% de les pimes catalanes ho van fer), seguida del material de transport (44,7%) i la indústria tèxtil, cuir i confecció (36,8%). A la resta de sectors industrials la proporció de pimes que exporten és inferior al 30%.

Gràfic 7
Base exportadora del teixit empresarial català per grandària d'empresa i branca d'activitat. 2021

% d'empreses exportadores amb seu a Catalunya sobre el total d'empreses amb assalariats de cada sector amb seu a Catalunya

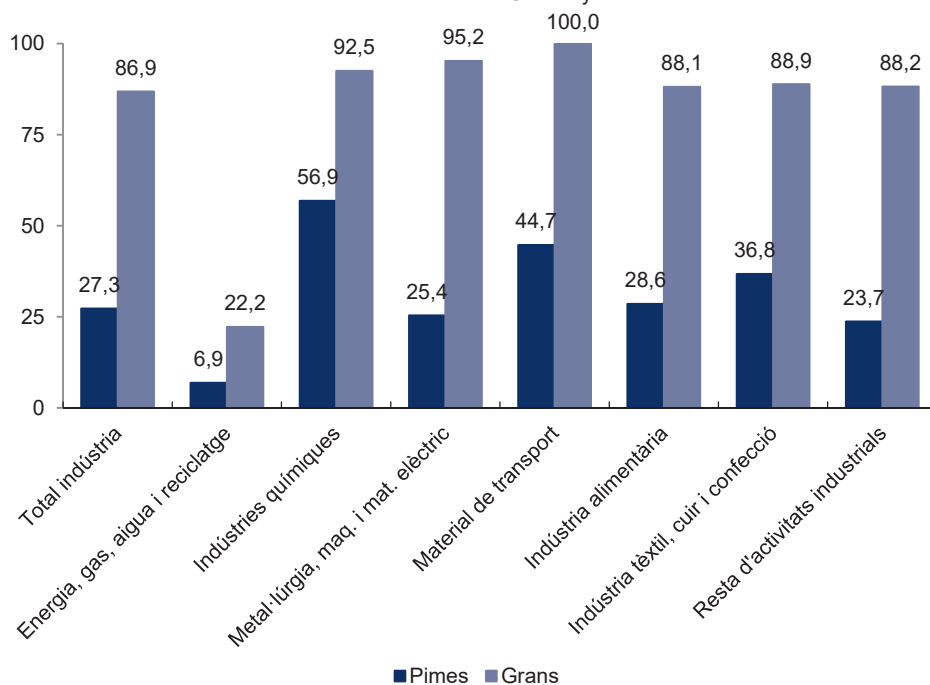

Font: PIMEC (2023).

1.2. L'economia catalana per grandària d'empresa

Catalunya comptava el 2021 amb un teixit productiu de 531.077 empreses. D'aquestes, el 99,8% eren pimes, que al seu torn es dividien en 306.612 empreses sense assalariats, 223.343 eren pimes amb assalariats i 1.122 eren grans empreses. Sense considerar l'Administració pública, defensa i seguretat social obligatòria, els ocupats en pimes representaven, el 2021, el 68,5% del total català i, tal com s'ha indicat anteriorment, contribuïen amb el 62,3% del VAB del conjunt de l'economia (Taula 1).

Al 2021, després de la sotragada que van representar sobre el teixit productiu les mesures per contenir la pandèmia, el nombre d'empreses va tornar a créixer, sense arribar a assolir el valor de 2019. Concretament, les pimes sense assalariats van augmentar un 1,7% respecte al 2020, i les pimes amb assalariats ho van fer encara més, un 2,8%. De forma més accelerada, el nombre de grans empreses va incrementar-se en un 5,6% (Taula 1). En termes absoluts, el 2021, l'increment del nombre de pimes va ser d'11.072 (5.079 sense assalariats i 5.993 amb assalariats). En termes relatius i pel que fa a les pimes amb assalariats, les variacions en el nombre de micro, petites i mitjanes empreses ha estat del 0,4%, del 17,1% i del 6,6%, respectivament, amb relació a l'any 2020 (veure detall a la Taula 5).

Pel que fa a l'ocupació, les pimes van augmentar un 4,1% el seu nombre de llocs de treball entre el 2020 i el 2021, una variació que reprèn la tendència sostinguda al creixement dels anys previs a la pandèmia. Així, el nombre d'ocupats a les pimes amb assalariats al 2021 va créixer en 72.532 persones, amb registres diferenciats segons la dimensió de l'empresa: -3,9% a les microempreses, +11,2% a les petites empreses i +5,0% a les mitjanes empreses. A les grans empreses l'augment de l'ocupació encara va ser més gran, del +5,5% (veure detall a la Taula 6).

Quant a la productivitat mitjana per pime (ràtio VAB per empresa), el 2021 es produeix un increment general respecte al 2020 (+3,8%), amb comportaments relativament semblants segons la dimensió d'empresa. Les pimes sense assalariats augmenten el seu VAB mitjà un 6,9% respecte a l'any anterior. Al conjunt de pimes amb assalariats la productivitat per empresa puja en termes reals un 3,8%. Per dimensions d'empresa, els resultats són molt diferenciats; així, mentre les microempreses observen un augment de l'1,4%, les petites registren una caiguda del -2,2% i les mitjanes del -3,4%. A les grans empreses, el VAB generat per empresa va registrar un lleuger augment del 0,7% entre el 2020 i el 2021. En termes generals, el 2021 es configura com un bloc de registres de recuperació en una variable que tantes vegades s'ha considerat que era una peça clau per al progrés econòmic com és la dimensió empresarial, en aquest cas mesurada en el VAB per empresa (Gràfic 8). No obstant això, el fet de segmentar per dimensió d'empresa, en aquells en què l'increment del nombre d'unitats és més gran que l'augment del VAB, ens porta a obtenir registres negatius.

Gràfic 8
Evolució del VAB per empresa segons grandària a Catalunya. 2020-2021

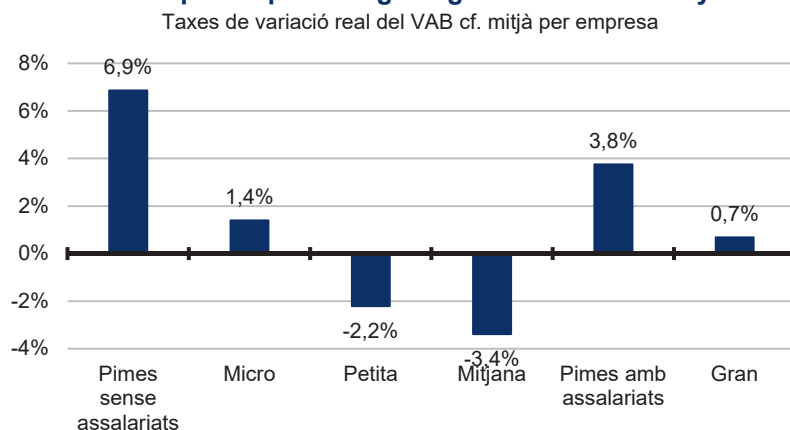

Font: PIMEC (2023).

La grandària mitjana de les pimes el 2021 en nombre d'ocupats és de 3,8 persones per empresa, xifra un 1,9% més gran que la del 2020. Les pimes amb assalariats, per la seva banda, tenen 7,6 ocupats de mitjana, fet que suposa un increment de l'1,7% respecte a l'any anterior (Taula 1). Les microempreses, amb 2,6 empleats de mitjana, van reduir la seva dimensió, del 2020 al 2021, un -4,2%; les petites (amb 18,9 empleats de mitjana) la van reduir un -5,0% i les mitjanes (94,5 empleats) la van reduir menys, un -1,5%. Pel que fa a les grans empreses (817,1 empleats de mitjana), pràcticament la van mantenir, amb una variació del -0,1% respecte al 2020.

La productivitat és una variable que podem interpretar com de síntesi en termes d'eficiència. En aquest cas la mesurem a través de la ràtio VAB/persona ocupada, o productivitat aparent del factor treball, que incorpora totes les rendes generades per l'empresa, tant les que es destinen a retribuir els treballadors com les que es destinen a retribuir el capital.

Per al conjunt de les pimes, l'any 2021 la productivitat va experimentar un augment del 2,7% respecte a l'any 2020, atès que el VAB generat va observar un increment més gran que el nombre d'ocupats. Hi va haver comportaments diferenciats segons dimensió i categoria d'empresa. A les pimes sense assalariats va augmentar el 6,9%, mentre que en les que tenen assalariats va ser menor, el 2,0%. Per dimensió d'empresa, les micro van ser les que més van augmentar, un 5,9% respecte al 2020, seguides de les petites, amb un 3,0% més que l'any l'anterior. A les mitjanes la productivitat va caure un -1,9% i a les grans va incrementar d'un 0,8% (Taules 1 i 2).

En termes absoluts, en euros del 2021 la productivitat per treballador al conjunt de l'economia catalana es va xifrar en 68.245 € per persona ocupada. Les grans empreses, amb 81.776 €, se situen un 19,8% per sobre de la productivitat mitjana. Per la seva banda, les pimes, amb una productivitat de 62.023 € al 2021, se situen un 9,1% per sota de la mateixa mitjana catalana. Per dimensió d'empresa, les menys productives són les pimes sense assalariats, amb una productivitat un 34% inferior a la mitjana (Taula 1). I, com a aspecte estructural, se segueix complint el patró de major productivitat a mesura que augmenta la dimensió de l'empresa.

Taula 1
Principals dades de les pimes i del total d'empreses del sector privat de Catalunya.
2017-2021

Nombre d'empreses i de persones ocupades, VAB en milions d'euros constants de 2021, grandària en persones ocupades per empresa i productivitat per ocupat en euros constants de 2021 de VAB per persona ocupada.

	2017	2018	2019	2020	2021	Variació 20-21
Total Pimes						
Empreses	519.109	525.403	532.232	518.883	529.955	2,1%
Ocupats	1.886.581	1.936.592	1.968.332	1.915.902	1.993.513	4,1%
Valor afegit brut (VAB cf)	126.531	129.606	132.405	115.733	123.643	6,8%
Grandària mitjana	3,6	3,7	3,7	3,7	3,8	1,9%
Productivitat per ocupat	67.069	66.925	67.268	60.406	62.023	2,7%
Pimes sense assalariats						
Empreses	296.677	300.933	307.362	301.533	306.612	1,7%
Ocupats	296.677	300.933	307.362	301.533	306.612	1,7%
Valor afegit brut (VAB cf)	13.591	14.622	14.133	12.628	13.722	8,7%
Grandària mitjana	1,0	1,0	1,0	1,0	1,0	0,0%
Productivitat per ocupat	45.810	48.588	45.983	41.878	44.752	6,9%
Pimes amb assalariats						
Empreses	222.432	224.470	224.870	217.350	223.343	2,8%
Ocupats	1.589.904	1.635.659	1.660.970	1.614.369	1.686.901	4,5%
Valor afegit brut (VAB cf)	112.940	114.984	118.272	103.105	109.922	6,6%
Grandària mitjana	7,1	7,3	7,4	7,4	7,6	1,7%
Productivitat per ocupat	71.036	70.298	71.207	63.867	65.162	2,0%
Grans empreses						
Empreses	948	990	1.015	1.062	1.122	5,6%
Ocupats	830.232	871.300	899.232	868.768	916.764	5,5%
Valor afegit brut (VAB cf)	76.834	78.613	79.193	70.477	74.969	6,4%
Grandària mitjana	875,8	880,1	885,9	818,0	817,1	-0,1%
Productivitat per ocupat	92.545	90.225	88.068	81.123	81.776	0,8%
Total empreses						
Empreses	520.057	526.393	533.247	519.945	531.077	2,1%
Ocupats	2.716.813	2.807.892	2.867.564	2.784.670	2.910.277	4,5%
Valor afegit brut (VAB cf)	203.365	208.219	211.599	186.210	198.612	6,7%
Grandària mitjana	5,2	5,3	5,4	5,4	5,5	2,3%
Productivitat per ocupat	74.854	74.155	73.790	66.870	68.245	2,1%

Font: PIMEC (2023).

Taula 2

Evolució de la productivitat aparent del treball per grandària d'empresa. 2017-2021

Productivitat en euros constants de 2021 de VAB per persona ocupada.

	2017	2018	2019	2020	2021	Variació 2020-21
Pimes sense assalariats	45.810	48.588	45.983	41.878	44.752	6,9%
Pimes amb assalariats	71.036	70.298	71.207	63.867	65.162	2,0%
Microempreses (1 a 9)	61.466	61.725	62.547	55.865	59.150	5,9%
Petites (10 a 49)	68.634	67.666	68.925	61.415	63.243	3,0%
Mitjanes (50 a 249)	83.135	81.110	81.478	73.706	72.291	-1,9%
Total Pimes	67.069	66.925	67.268	60.406	62.023	2,7%

Font: PIMEC (2023).

Tal com ja hem indicat, el VAB a la pime catalana al 2021 va augmentar un 6,8% en termes reals respecte al 2020. Desgranant aquesta variació en tres components rellevants com són el nombre d'empreses, la grandària mitjana de l'empresa i la productivitat, observem que aquest increment del VAB de la pime s'explica principalment per l'augment de la productivitat (contribució del 2,7%), l'increment del nombre d'empreses (contribució del 2,2%) i, en menor mesura, per l'augment de la grandària de les pimes (contribució de l'1,9%) (Taula 3).

Taula 3

Factors explicatius del creixement del VAB de la pime. 2017-2021

Taxes de variació anual mitjana del període en euros constants del 2021 (VAB) i contribucions a la variació

	2017-2018	2018-2019	2019-2020	2020-2021
Valor afegit brut (VAB cf)	2,4%	2,2%	-12,6%	6,8%
Empreses	1,2%	1,5%	-2,6%	2,2%
Grandària mitjana	1,4%	0,1%	0,0%	1,9%
Productivitat	-0,2%	0,5%	-10,1%	2,7%

Dades arrodonides.

Font: PIMEC (2023).

1.3. Anàlisi sectorial i per branques d'activitat

La recuperació de la crisi econòmica provocada per la pandèmia va afectar tots els segments d'empresa. Per això en aquest any es manté el pes absolutament majoritari de la pime en l'economia catalana en termes de nombre d'empreses: suposen el 99,3% o més del conjunt d'empreses en els quatre grans sectors de l'economia. Pel que fa al VAB, les pimes representen la totalitat del sector primari, el 92,0% de la construcció, el 61,9% dels serveis i el 53,9% de la indústria. Quant a l'ocupació, la pime representa la totalitat del sector primari, el 95,9% de la construcció, el 67,0% de la indústria i el 65,9% dels serveis (Gràfic 9).

Gràfic 9
Importància de la pime per grans sectors d'activitat a Catalunya. 2020-2021
 % sobre el total sectorial d'empreses, d'ocupació i valor afegit del sector privat en euros constants del 2021

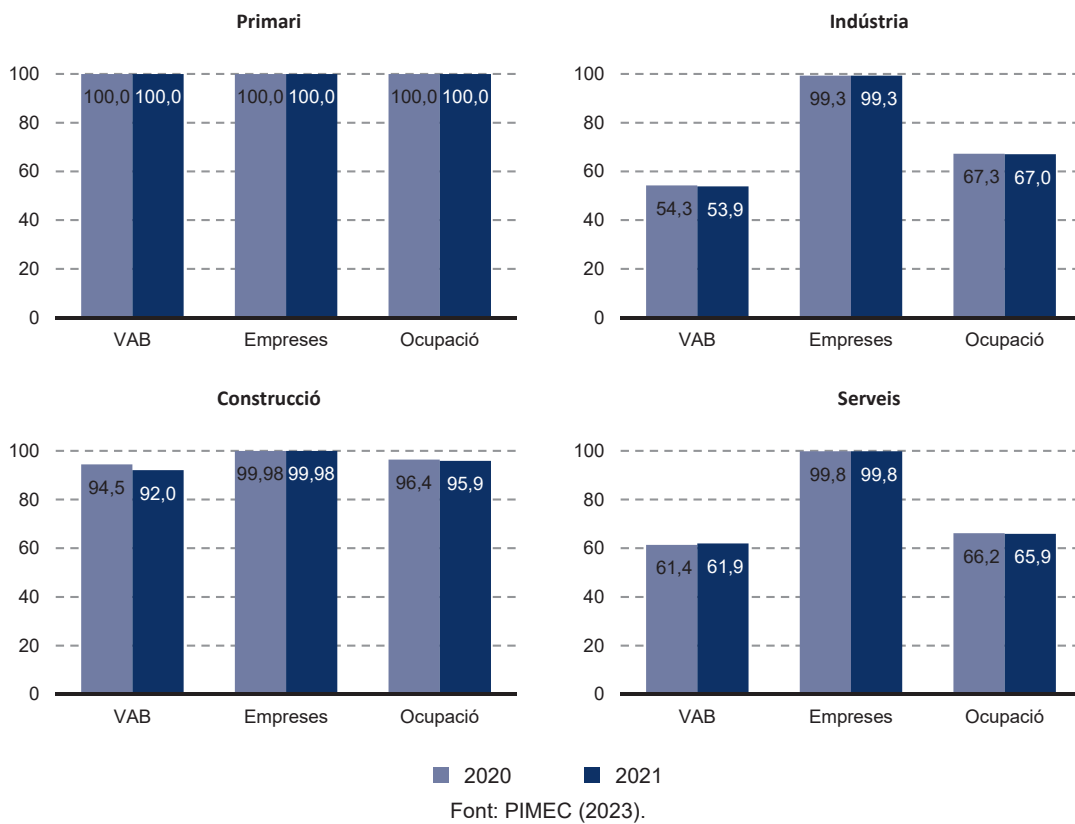

Per grans sectors econòmics d'oferta, l'evolució de la pime en termes de VAB entre 2020 i 2021 es pot observar al gràfic 10, on es presenten les variacions en relació amb el conjunt d'empreses del sistema productiu català. El sector primari, constituït íntegrament per pimes, va augmentar un 0,5% el seu VAB. A la indústria, el VAB de les pimes va incrementar d'un 5,5%, una mica per sota del conjunt de l'economia (6,3%). El VAB agregat de la construcció va registrar un augment del 2,5%, però una lleugera caiguda (-0,1%) a les pimes. Finalment, als serveis, les pimes van incrementar el seu VAB un 8,1%, clarament superior respecte al del conjunt de l'economia (7,2%). Agregant tots els sectors, al 2021 el VAB a les pimes es va incrementar un 6,8% respecte al 2020, una mica per sobre del VAB del conjunt de l'economia catalana (6,7%). Es pot consultar el detall sectorial d'aquestes variacions a les taules 4 i 7.

Gràfic 10
Variació del VAB sectorial de les pimes i del total d'empreses. 2020-2021

Taxa de variació real acumulada en el conjunt del període

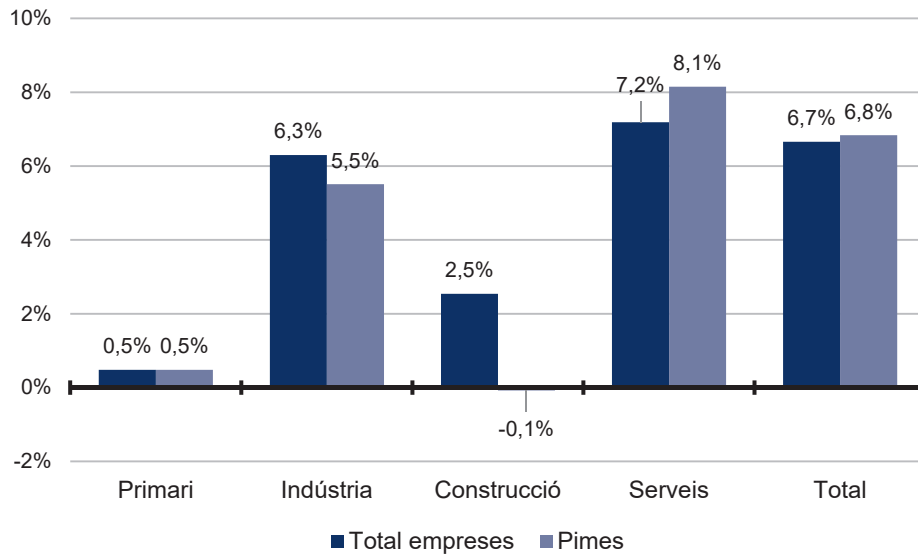

Font: PIMEC (2023).

A continuació es mostra la variació del VAB de les pimes per branques productives entre 2020 i 2021 i es desagrega en tres variables (nombre d'empreses, grandària i productivitat), la qual cosa permet identificar la contribució de cadascuna d'aquestes variables a la variació del VAB de cadascun dels 4 sectors i de les 17 branques d'activitat en què es presenten les dades en aquest anuari (taula 4).

Com ja s'ha dit, l'increment de la productivitat va ser l'element que més va contribuir al creixement del VAB de la pime el 2021. Això no és així en tots els grans sectors. Aquests són els trets que resulten més destacables per a cada sector:

- El VAB del sector primari presenta un increment (0,48%), a partir de l'augment del nombre d'empreses i de la seva grandària, però amb una caiguda de la productivitat.
- El VAB del sector industrial va augmentar (5,51%) fonamentalment per la productivitat (contribució del 3,74%) i, en menor mesura, per l'increment de la grandària i del nombre d'unitats empresarials.
- La construcció presenta una caiguda del seu VAB (-0,08%) assignable a la caiguda de la productivitat (-3,41%), tot i que atenuat per l'augment del nombre d'empreses i de la seva dimensió.
- El VAB dels serveis va créixer un 8,15%, degut en primer lloc a l'increment de la productivitat, però també a l'augment del nombre d'unitats empresarials i a la seva grandària.

Taula 4**Factors explicatius de la variació del VAB de la pime per branques productives.
2020-2021**

Taxa de variació anual mitjana del període en euros constants del 2021 (VAB) i contribució a la variació

	VAB	Empreses	Grandària	Productivitat
Primari	0,48%	2,90%	1,13%	-3,55%
Indústria	5,51%	0,68%	1,09%	3,74%
Energia, gas i aigua	3,39%	2,00%	0,00%	1,39%
Indústries extractives no energètiques	4,74%	-0,09%	1,96%	2,87%
Indústries químiques	-2,16%	-1,84%	1,59%	-1,91%
Metal·lúrgia, maquinària i material elèctric	9,32%	0,45%	3,34%	5,52%
Material de transport	9,78%	-2,70%	-0,26%	12,74%
Indústria alimentària	6,97%	0,48%	0,69%	5,80%
Indústria tèxtil, cuir i confecció	-3,93%	2,47%	-2,78%	-3,61%
Indústria del paper, arts gràfiques i edició	7,36%	2,18%	0,07%	5,11%
Cautxú, fusta i altres indústries	7,63%	-0,11%	1,56%	6,18%
Construcció	-0,08%	1,92%	1,41%	-3,41%
Serveis	8,15%	2,32%	2,39%	3,44%
Comerç i reparacions	5,95%	0,30%	2,27%	3,38%
Hoteleria i restauració	79,45%	7,31%	9,89%	62,26%
Transport i comunicacions	-1,85%	0,95%	0,78%	-3,57%
Serveis financers, asseguradores i lloguers	2,80%	2,16%	0,81%	-0,17%
Altres serveis a les empreses	8,86%	2,78%	2,83%	3,25%
Altres serveis a les persones	3,05%	3,41%	0,38%	-0,75%
Total	6,84%	2,18%	1,92%	2,73%

Dades arrodonides a un decimal.

Font: PIMEC (2023).

A continuació, a les taules 5, 6 i 7 es mostra l'evolució del nombre d'unitats, ocupats i VAB de les empreses del sector privat a Catalunya, classificades en funció de la seva grandària i dels grans sectors productius de l'economia. Finalment, a les taules 8, 9 i 9 es mostra l'evolució del nombre d'empreses, ocupats i VAB de les pimes catalanes amb una desagregació a 17 branques d'activitat.

Taula 5

Empreses del sector privat per sectors i grandària d'empresa a Catalunya. 2017-2021

Nombre d'empreses

	2017	2018	2019	2020	2021	Variació 20-21
Primari						
Sense assalariats	10.187	9.903	10.146	9.697	10.156	4,7%
Micro (1-9)	7.098	7.169	7.242	7.179	7.111	-0,9%
Petita (10-49)	402	415	421	467	593	27,0%
Mitjana (50-249)	34	36	37	44	37	-15,9%
Total pimes	17.721	17.523	17.846	17.387	17.897	2,9%
Grans empreses	0	0	0	0	0	0,0%
Total	17.721	17.523	17.846	17.387	17.897	2,9%
Indústria						
Sense assalariats	13.324	12.721	12.285	11.811	12.012	1,7%
Micro (1-9)	17.574	17.430	17.211	15.999	15.357	-4,0%
Petita (10-49)	5.295	5.286	5.201	5.474	6.076	11,0%
Mitjana (50-249)	1.261	1.328	1.355	1.448	1.516	4,7%
Total pimes	37.454	36.765	36.052	34.732	34.961	0,7%
Grans empreses	199	202	207	234	244	4,3%
Total	37.653	36.967	36.259	34.966	35.205	0,7%
Construcció						
Sense assalariats	38.934	39.978	38.673	37.814	38.311	1,3%
Micro (1-9)	20.188	21.044	21.467	21.330	21.509	0,8%
Petita (10-49)	2.364	2.508	2.597	2.712	3.225	18,9%
Mitjana (50-249)	213	251	252	258	276	7,0%
Total pimes	61.699	63.781	62.989	62.114	63.321	1,9%
Grans empreses	10	12	12	12	15	25,0%
Total	61.709	63.793	63.001	62.126	63.336	1,9%
Serveis						
Sense assalariats	234.232	238.331	246.258	242.211	246.133	1,6%
Micro (1-9)	144.494	144.834	144.328	138.329	139.547	0,9%
Petita (10-49)	19.843	20.303	20.771	20.173	23.862	18,3%
Mitjana (50-249)	3.666	3.866	3.988	3.937	4.234	7,5%
Total pimes	402.235	407.334	415.345	404.650	413.776	2,3%
Grans empreses	739	776	796	816	863	5,8%
Total	402.974	408.110	416.141	405.466	414.639	2,3%
Total sectors						
Sense assalariats	296.677	300.933	307.362	301.533	306.612	1,7%
Micro (1-9)	189.354	190.477	190.248	182.837	183.524	0,4%
Petita (10-49)	27.904	28.512	28.990	28.826	33.756	17,1%
Mitjana (50-249)	5.174	5.481	5.632	5.687	6.063	6,6%
Total pimes	519.109	525.403	532.232	518.883	529.955	2,1%
Grans empreses	948	990	1.015	1.062	1.122	5,6%
Total	520.057	526.393	533.247	519.945	531.077	2,1%

Microempreses: entre 1 i 9 assalariats i menys de 2 milions d'euros de facturació; petites empreses: entre 10 i 49 assalariats i entre 2 i 10 milions d'euros de facturació; mitjanes empreses: entre 50 i 249 ocupats i entre 10 i 50 milions d'euros de facturació; grans empreses: més de 249 ocupats i més de 50 milions d'euros de facturació.

Font: PIMEC (2023).

Taula 6

Ocupats del sector privat per sectors i grandària d'empresa a Catalunya. 2017-2021

Nombre de persones ocupades

	2017	2018	2019	2020	2021	Variació 20-21
Primari						
Pimes sense assalariats	10.187	9.903	10.146	9.697	10.156	4,7%
Microempreses (1 a 9)	21.178	20.770	20.677	19.384	18.912	-2,4%
Petites (10 a 49)	10.311	9.891	10.573	10.277	12.646	23,1%
Mitjanes (50 a 249)	4.087	4.092	4.339	4.740	4.194	-11,5%
Total Pimes	45.763	44.656	45.735	44.098	45.908	4,1%
Grans empreses	0	0	0	0	0	0,0%
Total empreses	45.763	44.656	45.735	44.098	45.908	4,1%
Indústria						
Pimes sense assalariats	13.324	12.721	12.285	11.811	12.012	1,7%
Microempreses (1 a 9)	52.811	52.448	51.480	49.025	44.103	-10,0%
Petites (10 a 49)	108.242	107.912	106.934	106.435	112.881	6,1%
Mitjanes (50 a 249)	125.611	132.771	136.348	134.538	138.049	2,6%
Total Pimes	299.988	305.852	307.047	301.809	307.045	1,7%
Grans empreses	142.399	146.618	150.047	146.802	150.984	2,8%
Total empreses	442.387	452.470	457.094	448.611	458.029	2,1%
Construcció						
Pimes sense assalariats	38.934	39.978	38.673	37.814	38.311	1,3%
Microempreses (1 a 9)	53.022	55.780	56.819	57.217	54.948	-4,0%
Petites (10 a 49)	45.704	48.330	50.046	50.865	57.337	12,7%
Mitjanes (50 a 249)	19.505	22.445	22.387	22.016	23.004	4,5%
Total Pimes	157.165	166.533	167.925	167.912	173.600	3,4%
Grans empreses	5.233	6.434	6.731	6.294	7.485	18,9%
Total empreses	162.398	172.967	174.656	174.206	181.085	3,9%
Serveis						
Pimes sense assalariats	234.232	238.331	246.258	242.211	246.133	1,6%
Microempreses (1 a 9)	380.400	381.299	380.265	369.061	357.548	-3,1%
Petites (10 a 49)	404.097	413.453	423.513	406.613	455.664	12,1%
Mitjanes (50 a 249)	364.936	386.468	397.589	384.198	407.615	6,1%
Total Pimes	1.383.665	1.419.551	1.447.625	1.402.083	1.466.960	4,6%
Grans empreses	682.600	718.248	742.454	715.672	758.295	6,0%
Total empreses	2.066.265	2.137.799	2.190.079	2.117.755	2.225.255	5,1%
Total sectors						
Pimes sense assalariats	296.677	300.933	307.362	301.533	306.612	1,7%
Microempreses (1 a 9)	507.411	510.297	509.241	494.687	475.511	-3,9%
Petites (10 a 49)	568.354	579.586	591.066	574.190	638.528	11,2%
Mitjanes (50 a 249)	514.139	545.776	560.663	545.492	572.862	5,0%
Total Pimes	1.886.581	1.936.592	1.968.332	1.915.902	1.993.513	4,1%
Grans empreses	830.232	871.300	899.232	868.768	916.764	5,5%
Total empreses	2.716.813	2.807.892	2.867.564	2.784.670	2.910.277	4,5%

Microempreses: entre 1 i 9 assalariats i menys de 2 milions d'euros de facturació; petites empreses: entre 10 i 49 assalariats i entre 2 i 10 milions d'euros de facturació; mitjanes empreses: entre 50 i 249 ocupats i entre 10 i 50 milions d'euros de facturació; grans empreses: més de 249 ocupats i més de 50 milions d'euros de facturació.

Font: PIMEC (2023).

Taula 7

Valor afegit brut a cost de factors del sector privat per sectors i grandària d'empresa a Catalunya. 2017-2021

Milions d'euros constants de 2021

	2017	2018	2019	2020	2021	Variació 20-21
Primari						
Pimes sense assalariats	388	548	539	431	464	7,7%
Microempreses (1 a 9)	1.187	1.263	1.206	1.220	1.217	-0,3%
Petites (10 a 49)	551	516	653	666	711	6,7%
Mitjanes (50 a 249)	292	250	306	404	343	-15,2%
Total Pimes	2.419	2.576	2.705	2.721	2.734	0,5%
Grans empreses	0	0	0	0	0	0,0%
Total empreses	2.419	2.576	2.705	2.721	2.734	0,5%
Indústria						
Pimes sense assalariats	590	540	511	392	458	17,0%
Microempreses (1 a 9)	3.450	3.385	3.388	2.585	2.584	-0,1%
Petites (10 a 49)	8.317	8.160	8.210	6.830	7.614	11,5%
Mitjanes (50 a 249)	12.805	13.366	13.608	11.578	11.907	2,8%
Total Pimes	25.163	25.451	25.717	21.385	22.563	5,5%
Grans empreses	22.005	21.231	19.078	18.024	19.329	7,2%
Total empreses	47.168	46.682	44.795	39.409	41.892	6,3%
Construcció						
Pimes sense assalariats	1.531	1.859	1.630	1.442	1.512	4,8%
Microempreses (1 a 9)	3.154	3.344	3.390	3.089	2.923	-5,4%
Petites (10 a 49)	2.897	3.101	3.290	2.997	3.204	6,9%
Mitjanes (50 a 249)	1.395	1.577	1.610	1.550	1.433	-7,6%
Total Pimes	8.977	9.882	9.919	9.079	9.072	-0,1%
Grans empreses	376	436	563	532	784	47,2%
Total empreses	9.354	10.317	10.482	9.611	9.856	2,5%
Serveis						
Pimes sense assalariats	11.081	11.674	11.453	10.363	11.287	8,9%
Microempreses (1 a 9)	23.396	23.506	23.868	20.741	21.403	3,2%
Petites (10 a 49)	27.244	27.441	28.586	24.771	28.854	16,5%
Mitjanes (50 a 249)	28.250	29.075	30.158	26.674	27.730	4,0%
Total Pimes	89.972	91.697	94.064	82.548	89.274	8,1%
Grans empreses	54.452	56.947	59.553	51.920	54.857	5,7%
Total empreses	144.424	148.644	153.617	134.468	144.131	7,2%
Total sectors						
Pimes sense assalariats	13.591	14.622	14.133	12.628	13.722	8,7%
Microempreses (1 a 9)	31.188	31.498	31.851	27.635	28.126	1,8%
Petites (10 a 49)	39.009	39.218	40.739	35.264	40.383	14,5%
Mitjanes (50 a 249)	42.743	44.268	45.682	40.206	41.413	3,0%
Total Pimes	126.531	129.606	132.405	115.733	123.643	6,8%
Grans empreses	76.834	78.613	79.193	70.477	74.969	6,4%
Total empreses	203.365	208.219	211.599	186.210	198.612	6,7%

Microempreses: entre 1 i 9 assalariats i menys de 2 milions d'euros de facturació; petites empreses: entre 10 i 49 assalariats i entre 2 i 10 milions d'euros de facturació; mitjanes empreses: entre 50 i 249 ocupats i entre 10 i 50 milions d'euros de facturació; grans empreses: més de 249 ocupats i més de 50 milions d'euros de facturació.

Font: PIMEC (2023).

Taula 8

Empreses pime per branques productives a Catalunya. 2017-2021

Nombre d'empreses

	2017	2018	2019	2020	2021	Variació 20-21
Primari	17.721	17.523	17.846	17.387	17.897	2,9%
Indústria	37.454	36.765	36.052	34.732	34.961	0,7%
Energia, gas, aigua i reciclatge	2.478	2.083	2.069	2.063	2.104	2,0%
Indústries extractives no energètiques	1.250	1.261	1.208	1.155	1.154	-0,1%
Indústries químiques	1.558	1.568	1.532	1.355	1.330	-1,8%
Metal·lúrgia, maquinària i material elèctric	13.609	13.388	13.204	12.693	12.748	0,4%
Material de transport	764	779	751	669	652	-2,5%
Indústria alimentària	4.405	4.353	4.377	4.279	4.299	0,5%
Indústria tèxtil, cuir i confecció	4.295	4.247	4.000	3.883	3.982	2,5%
Indústria del paper, arts gràfiques	3.246	3.222	3.116	2.963	3.026	2,1%
Cautxú, fusta i altres indústries	5.849	5.864	5.795	5.672	5.666	-0,1%
Construcció	61.699	63.781	62.989	62.114	63.321	1,9%
Serveis	402.235	407.334	415.345	404.650	413.776	2,3%
Comerç i reparacions	111.148	109.827	107.579	105.619	105.926	0,3%
Hoteleria i restauració	36.943	36.765	37.041	34.469	36.373	5,5%
Transport i comunicacions	32.271	31.762	33.764	33.901	34.227	1,0%
Serveis financers, asseguradores i lloguers	47.512	48.246	49.544	49.507	50.575	2,2%
Altres serveis a les empreses	90.915	93.988	96.537	93.367	95.886	2,7%
Altres serveis a les persones	83.446	86.746	90.880	87.787	90.789	3,4%
Total	519.109	525.403	532.232	518.883	529.955	2,1%

Pimes: empreses d'entre 0 i 249 assalariats i menys de 50 milions d'euros de facturació.

Font: PIMEC (2023).

Taula 9

Ocupats en empreses pimes per branques productives a Catalunya. 2017-2021

Nombre de persones ocupades

	2017	2018	2019	2020	2021	Variació 20-21
Primari	45.763	44.656	45.735	44.098	45.908	4,1%
Indústria	299.988	305.852	307.047	301.809	307.045	1,7%
Energia, gas, aigua i reciclatge	16.703	16.446	17.215	17.343	17.688	2,0%
Indústries extractives no energètiques	9.274	9.609	9.507	9.784	9.965	1,8%
Indústries químiques	29.536	30.353	30.675	29.955	29.880	-0,3%
Metal·lúrgia, maquinària i material elèctric	97.474	99.869	99.114	98.133	101.761	3,7%
Material de transport	13.400	13.217	13.773	12.998	12.636	-2,8%
Indústria alimentària	45.446	47.260	49.523	48.091	48.640	1,1%
Indústria tèxtil, cuir i confecció	26.387	25.945	25.180	24.141	24.064	-0,3%
Indústria del paper, arts gràfiques	23.935	24.469	23.511	23.291	23.803	2,2%
Cautxú, fusta i altres indústries	37.833	38.684	38.549	38.073	38.608	1,4%
Construcció	157.165	166.533	167.925	167.912	173.600	3,4%
Serveis	1.383.665	1.419.551	1.447.625	1.402.083	1.466.960	4,6%
Comerç i reparacions	384.460	388.963	390.566	383.833	393.524	2,5%
Hoteleria i restauració	160.950	165.366	168.693	140.497	159.449	13,5%
Transport i comunicacions	102.917	106.363	109.539	109.305	111.228	1,8%
Serveis financers, asseguradores i lloguers	84.019	86.071	87.178	88.241	90.868	3,0%
Altres serveis a les empreses	314.543	326.220	336.803	337.489	356.115	5,5%
Altres serveis a les persones	336.776	346.568	354.846	342.718	355.776	3,8%
Total	1.886.581	1.936.592	1.968.332	1.915.902	1.993.513	4,1%

Pimes: empreses d'entre 0 i 249 assalariats i menys de 50 milions d'euros de facturació.

Font: PIMEC (2023).

Taula 10

VAB cf. de les empreses pimes per branques productives a Catalunya. 2017-2021

Milions d'euros constants del 2021

	2017	2018	2019	2020	2021	Variació 20-21
Primari	2.419	2.576	2.705	2.721	2.734	0,5%
Indústria	25.163	25.451	25.717	21.385	22.563	5,5%
Energia, gas, aigua i reciclatge	1.616	1.612	1.709	1.512	1.563	3,4%
Indústries extractives no energètiques	739	760	771	690	722	4,7%
Indústries químiques	3.542	3.548	3.777	3.362	3.290	-2,2%
Metal·lúrgia, maquinària i material elèctric	8.190	8.453	8.233	6.858	7.497	9,3%
Material de transport	1.101	1.100	1.010	776	852	9,8%
Indústria alimentària	3.204	3.342	3.543	2.805	3.001	7,0%
Indústria tèxtil, cuir i confecció	1.843	1.699	1.676	1.300	1.249	-3,9%
Indústria del paper, arts gràfiques	1.867	1.885	1.897	1.494	1.604	7,4%
Cautxú, fusta i altres indústries	3.061	3.052	3.100	2.588	2.785	7,6%
Construcció	8.977	9.882	9.919	9.079	9.072	-0,1%
Serveis	89.972	91.697	94.064	82.548	89.274	8,1%
Comerç i reparacions	25.810	26.377	26.569	25.411	26.923	5,9%
Hoteleria i restauració	8.705	8.868	9.054	3.438	6.170	79,5%
Transport i comunicacions	7.185	7.388	7.505	7.234	7.100	-1,8%
Serveis financers, asseguradores i lloguers	8.437	8.416	8.623	8.348	8.581	2,8%
Altres serveis a les empreses	20.279	20.249	21.282	21.014	22.875	8,9%
Altres serveis a les persones	19.556	20.400	21.031	17.104	17.626	3,1%
Total	126.531	129.606	132.405	115.733	123.643	6,8%

Pimes: empreses d'entre 0 i 249 assalariats i menys de 50 milions d'euros de facturació.

Font: PIMEC (2023).

Part II: Situació econòmica i financera de la pime catalana

1. Resultats empresarials de la pime catalana. 2017-2021¹

1.0. Context econòmic

L'*Anuari de la Pime Catalana 2023* actualitza els resultats empresarials de la pime fins a l'exercici del 2021. Aquest any, l'economia catalana es va caracteritzar per iniciar el procés de recuperació de les conseqüències generades per la crisi sanitària de la COVID-19, que va comportar una aturada general de l'activitat econòmica a nivell mundial i lògicament, també, en l'àmbit català, i més específicament en el de la petita i mitjana empresa i els autònoms.

Així, el 2021, el creixement dels ingressos d'explotació mitjans per empresa a la pime catalana va situar-se en valors propers al 20%, concretament l'increment va ser del 18,8%. Aquest augment és significatiu; no obstant això, cal tenir en compte que la pime catalana venia d'enregistrar una caiguda dels ingressos mitjans per empresa, al 2020, d'un 10,7% respecte al 2019. L'evolució es pot veure al gràfic 1 en què es recull, a més, el detall segons dimensió de pime, a través de les taxes de variació interanual en termes nominals.

Es pot observar com al 2021 la recuperació de vendes indicada va ser general: tots els segments de pimes mostren, en funció de la seva dimensió, un comportament semblant de recuperació del creixement que s'havia retardat dràsticament al 2020. El segment de pimes que enregistra la recuperació més elevada és el de les microempreses, amb un augment del 21,4% respecte a l'any anterior. Els altres dos segments de pimes van tenir creixements semblants però menys intensos de la seva xifra de vendes: les petites empreses un 18,8% i les mitjanes empreses un 17,5%.

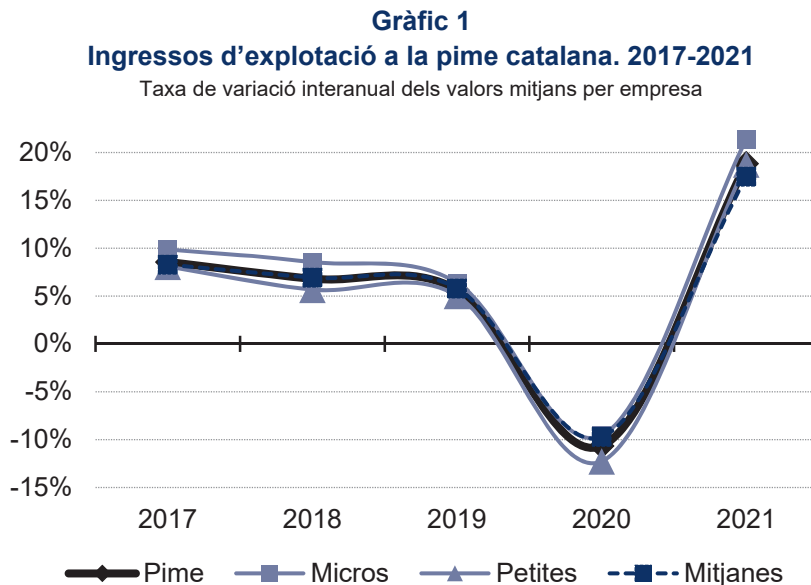

Font: PimesDat de PIMEC, a partir de dades de SABI.

¹ Nota metodològica: Al llarg d'aquest apartat, i a diferència dels següents, els valors de les partides de balanç utilitzats per a calcular les ràtios es corresponen amb el valor mitjà entre la dada del balanç inicial i la dada del balanç final.

1.1. Rendibilitat

La rendibilitat és un indicador clau a l'hora d'avaluar l'èxit empresarial, ja que sintetitza en una xifra l'excedent obtingut per unitat monetària de capital invertit. Partint d'aquesta definició genèrica, es pot diferenciar entre rendibilitat financera o del capital aportat pels accionistes, i rendibilitat econòmica o de la inversió, que mesura l'excedent obtingut per unitat de capital invertit, sigui propi o aliè.

1.1.1. Rendibilitat financera

La rendibilitat financera permet mesurar la taxa de guany obtinguda a partir dels recursos aportats per l'empresa per desenvolupar la seva activitat, és a dir, la taxa de guany obtinguda per unitat monetària invertida. La rendibilitat financera sempre relaciona una partida del resultat del compte de pèrdues i guanys amb el patrimoni net². Davant la possibilitat de treballar amb diferents mesures de resultat segons el tipus d'ingressos i despeses que s'incloguin, a l'*Anuari de la pime* presentem, com és habitual, un tipus d'anàlisi exhaustiva dels estats de comptes de les pimes (en aquest cas corresponents al 2021) que ens permet dissecar les rendibilitats per dimensió d'empresa i per sector d'activitat.

Una primera forma de mesurar la rendibilitat financera de les empreses consisteix a relacionar el resultat net total obtingut en el decurs de l'exercici amb els seus fons propis. Aquesta taxa de guany obtinguda és directament comparable amb el rendiment que proporcionen altres inversions alternatives possibles (comptes d'estalvi a termini, deute públic...) i en bona lògica hom esperaria que fos superior a aquestes perquè ha de retribuir el risc més elevat que comporta l'activitat empresarial.

La rendibilitat financera neta del conjunt de pimes analitzades se situa al 2021 en el 8,2%, tornant a valors similars als d'abans de la pandèmia (8,3% el 2019) i que també representa el retorn a una evolució que era molt positiva entre els anys 2015 i 2019, amb taxes compreses entre el 6,5% i el 8,5%.

Existeixen altres mesures de rendibilitat, com l'obtinguda a partir del resultat abans d'impostos, que no tenen en compte la incidència del fet tributari. En aquest cas, la rendibilitat del 2021 es va situar en el 10,5%, retornant al mateix valor del 2019. La ràpida recuperació de la rendibilitat financera demostra, una vegada més, la flexibilitat i capacitat de les pimes per adaptar-se als canvis i imprevistos de l'escenari econòmic que puguin sorgir.

Les dues ràtios de rendibilitat indicades (abans i després d'impostos) presenten una evolució històrica molt similar (gràfic 2).

² Partida del balanç, que engloba el capital aportat pels accionistes de l'empresa, els beneficis obtinguts en anys anteriors i no distribuïts en forma de dividendes, i la pèrdua o guany de l'exercici en curs. Equival al que abans es denominava *Fons propis*.

Gràfic 2
Rendibilitat financera de la pime catalana. 2017-2021

Percentatge sobre el patrimoni net

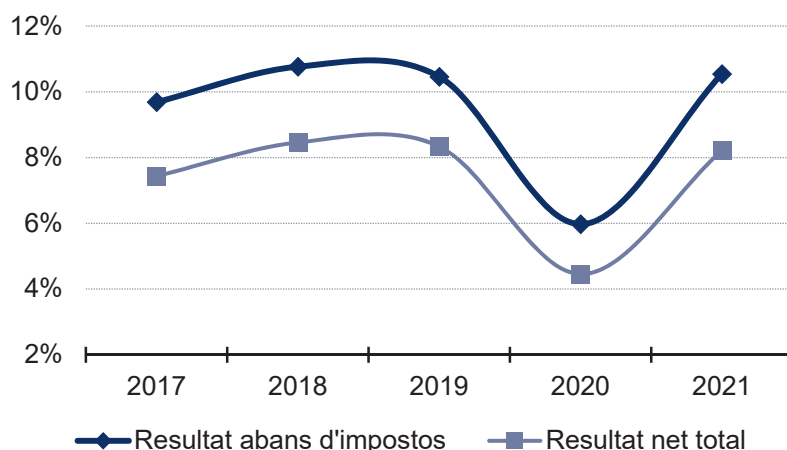

Font: PimesDat de PIMEC a partir de dades de SABI.

Per segments de pime en funció de la seva dimensió, a la taula 1 es pot observar com al 2021 els tres enregistren una dinàmica de rendibilitat financera força semblant, amb la recuperació dels valors perduts similars als registres de 2019. Es manté el patró segons el qual la rendibilitat de les petites empreses i mitjanes empreses és bastant superior a la que aconseguixen les microempreses. Concretament, el 2021, a les micro va ser del 5,8% (2,5 punts percentuals més que el 2020 i 0,1 més que el 2019), a les petites empreses del 9,8% (més del doble que l'any anterior i 0,2 punts més que el 2019) i a les mitjanes empreses, del 9,6% (menys del doble que el 2020 i 0,5 punts menys que el 2019). La distància respecte al conjunt de pimes mesurada amb base 100 es redueix en el cas de les microempreses i les mitjanes empreses, i augmenta bastant a les petites empreses.

Taula 1
Rendibilitat financera de la pime obtinguda a partir del RNT per dimensió d'empresa.
2017-2021

Taxa de rendibilitat a partir del resultat net total (RNT) en percentatge i índex de rendibilitat financera de la pime=100

	Micro	Petita	Mitjana	Pime
Rendibilitat financera (RNT)				
2017	5,0	9,4	8,4	7,4
2018	5,2	9,6	11,1	8,5
2019	5,7	9,6	10,1	8,3
2020	3,3	4,5	5,8	4,5
2021	5,8	9,8	9,6	8,2
Índex: Pime =100				
2017	68	126	113	100
2018	62	113	131	100
2019	69	115	121	100
2020	73	101	131	100
2021	71	119	117	100

Font: PimesDat de PIMEC a partir de dades de SABI.

1.1.2. Factors determinants de la rendibilitat financera: rendibilitat econòmica i palanquejament

La rendibilitat financera de les empreses ve determinada per dos elements que s'analitzen en aquest apartat: la rendibilitat econòmica i el palanquejament net.

La rendibilitat econòmica o de l'actiu ens permet mesurar l'eficiència de l'aparell productiu de les empreses, dels seus actius, prescindint de la font de finançament utilitzada (patrimoni net, endeutament a llarg termini o endeutament a curt termini). D'aquesta manera, relacionem el resultat abans d'impostos i les despeses financeres de l'exercici amb l'actiu, és a dir, els béns i drets de l'empresa emprats per obtenir els resultats abans esmentats i afrontar el cost generat per l'endeutament.

El palanquejament net, obtingut a partir de la diferència entre la rendibilitat financera i l'econòmica, recull l'efecte combinat del diferencial entre la rendibilitat econòmica i el cost unitari del finançament aliè (palanquejament nominal), i el nivell relatiu d'endeutament de l'empresa.

Al gràfic 3 observem com la rendibilitat econòmica de les pimes catalanes, mesurada a partir del resultat abans d'impostos i de les despeses financeres sobre l'actiu, se situa el 2021 en el 6,2%, i recupera nivells similars als d'abans de la pandèmia. El palanquejament net (4,4%) ha estat menor que la rendibilitat econòmica però s'ha doblat respecte a l'any 2020 (augmenta 0,3 punts percentuals respecte al 2019). Tanmateix, per tenir una referència del cost del finançament extern, indiquem que l'Euríbor a dotze mesos al 2021 seguia instal·lat en mínims històrics amb guarismes de signe negatiu (-0,5%), com ja es venia produint del 2017 ençà.

Gràfic 3
Rendibilitat financera, econòmica, palanquejament de la pime catalana i Euríbor a un any. 2017-2021

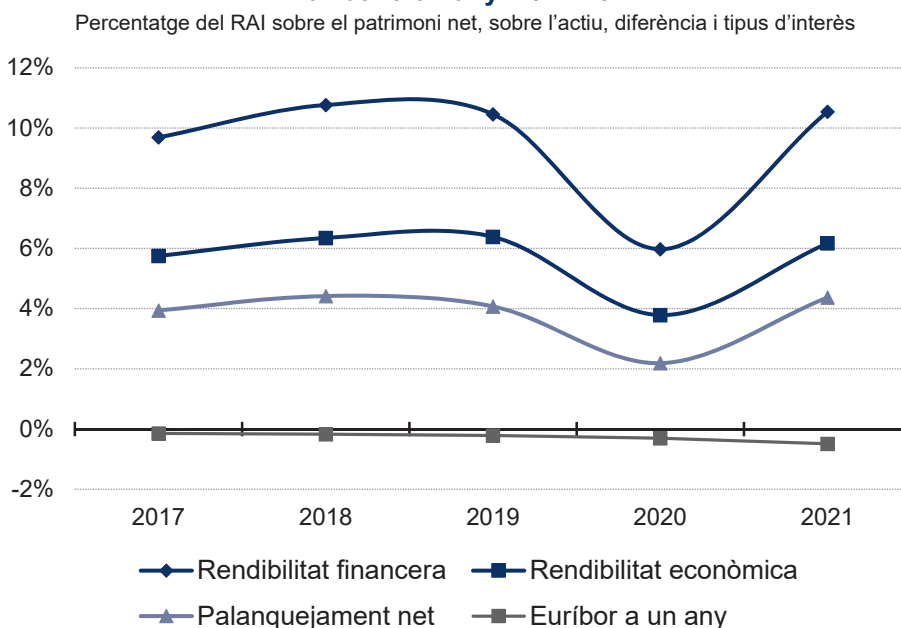

Font: PimesDat de PIMEC a partir de dades de SABI i Banc d'Espanya.

Pel que fa a rendibilitat financera per dimensió de pime, s'observa que el 2021 la més alta la registra la petita i la mitjana empresa, i que això s'explica tant per la millor rendibilitat econòmica (7,0% i 6,5%, respectivament) com per un palanquejament net relativament alt (superior al 5,8% i al 5,6%, respectivament). En relació amb les microempreses, el 2021 enregistren una rendibilitat econòmica del 5,1% i un palanquejament net del 2,4%.

Quant a la dinàmica temporal, els valors del 2021 suposen una recuperació notòria respecte al 2020, superant en alguns casos els valors del 2019, tant pel que fa a la rendibilitat econòmica com al palanquejament net. Les variacions del 2021 respecte als valors del 2020 i el 2019 són aquestes: les mitjanes empreses pugen 2 punts percentuals de rendibilitat econòmica respecte al 2020, però 0,7 punts menys que al 2019 i 2,4 punts de palanquejament més que el 2020 i 0,4 més que el 2019; les petites empreses augmenten la seva rendibilitat econòmica en 3,2 punts respecte al 2020, però aquesta es redueix 0,1 punts respecte al 2019 i el palanquejament augmenta en 3,3 i 0,5 punts en relació amb el 2020 i el 2019, respectivament. Les microempreses guanyen 2 punts percentuals en rendibilitat econòmica si es compara amb el 2020 i 0,2 punts percentuals comparat amb el 2019, i 1,2 punts percentuals de palanquejament en relació amb el 2020 i 0,1 punts percentuals respecte al 2019 (taula 2).

Taula 2

Rendibilitat financera, rendibilitat econòmica i palanquejament net de la pime catalana per dimensió d'empresa. 2017-2021

Percentatge sobre els fons propis, sobre l'actiu net i diferència

	Micro	Petita	Mitjana	Pime
Rendibilitat financera				
2017	6,5	12,3	11,0	9,7
2018	6,7	12,3	13,8	10,8
2019	7,2	12,4	12,4	10,5
2020	4,3	6,2	7,7	6,0
2021	7,5	12,8	12,2	10,5
Rendibilitat econòmica				
2017	4,4	6,8	6,1	5,8
2018	4,5	6,9	7,6	6,3
2019	4,9	7,1	7,2	6,4
2020	3,1	3,8	4,5	3,8
2021	5,1	7,0	6,5	6,2
Palanquejament net				
2016	1,6	5,5	5,9	4,1
2017	2,1	5,5	4,9	3,9
2018	2,2	5,5	6,3	4,4
2019	2,3	5,3	5,2	4,1
2020	1,2	2,5	3,2	2,2
2021	2,4	5,8	5,6	4,4

A partir del Resultat Abans d'Impostos

Font: PimesDat de PIMEC a partir de dades de SABI.

1.1.3. Factors determinants de la rendibilitat econòmica: marge i rotació

La rendibilitat econòmica de les empreses ve determinada per dos elements que s'analitzen en aquest apartat: el marge i la rotació.

El marge ens permet mesurar el percentatge de guany obtingut sobre les vendes, mentre que la rotació ens permet mesurar les vendes obtingudes per cada euro invertit, és a dir, la intensitat de l'actiu.

El 2021 la rendibilitat econòmica va augmentar fins al 6,2%, 2,4 punts percentuals per sobre del valor registrat el 2020 (0,2 punts percentuals per sota del 2019), com a resultat de l'increment del marge (fins al 6,1%) i del nivell de rotació (fins a 1,02) (gràfic 4).

Per dimensió de pime, al 2021 van augmentar els marges en els tres segments d'empresa, i també ho van fer les rotacions, amb increments especialment accentuats en el cas de les petites empreses (taula 3).

Gràfic 4
Rendibilitat econòmica, marge i rotació de la pime catalana. 2017-2021

Escala esquerra: percentatge sobre l'actiu i sobre els ingressos d'explotació
Escala dreta: voltes dels ingressos d'explotació sobre l'actiu net (rotació)

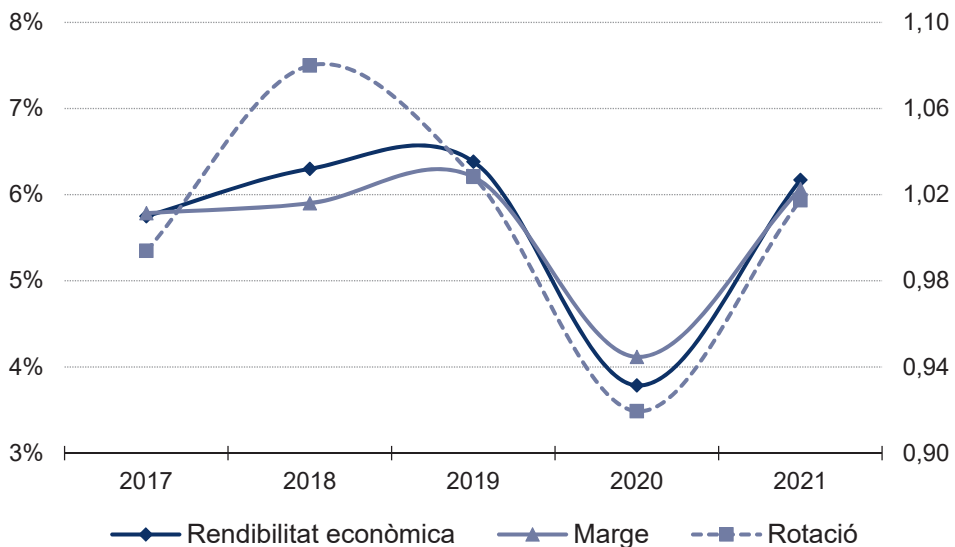

A partir del Resultat Abans d'Impostos
Font: PimesDat de PIMEC a partir de dades de SABI.

Taula 3**Rendibilitat econòmica de la pime catalana per dimensió d'empresa. 2017-2021**

Percentatge sobre l'actiu net, sobre els ingressos d'explotació i voltes dels ingressos d'explotació sobre l'actiu net

	Micro	Petita	Mitjana	Pime
Rendibilitat econòmica				
2017	4,4	6,8	6,1	5,8
2018	4,5	6,9	7,6	6,3
2019	4,9	7,1	7,2	6,4
2020	3,1	3,8	4,5	3,8
2021	5,1	7,0	6,5	6,2
Marge				
2017	6,2	5,3	6,0	5,8
2018	6,2	5,3	6,3	5,9
2019	7,0	5,4	6,5	6,2
2020	5,3	3,4	4,1	4,1
2021	7,3	5,7	5,7	6,1
Rotació				
2017	0,70	1,29	1,01	0,99
2018	0,73	1,29	1,21	1,08
2019	0,70	1,30	1,10	1,03
2020	0,60	1,09	1,08	0,92
2021	0,69	1,22	1,14	1,02

A partir del Resultat Abans d'Impostos

Font: PimesDat de PIMEC a partir de dades de SABI.

Factors que expliquen la rendibilitat financera

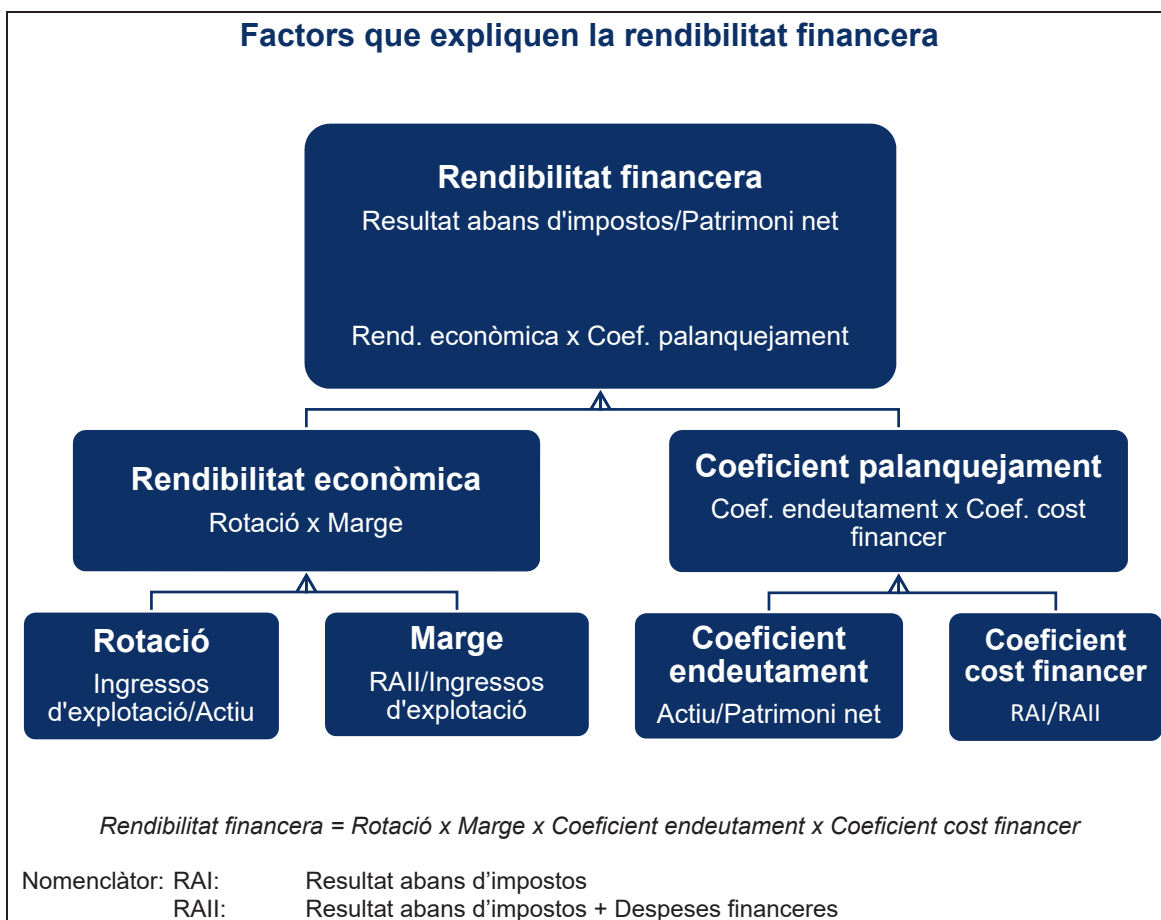

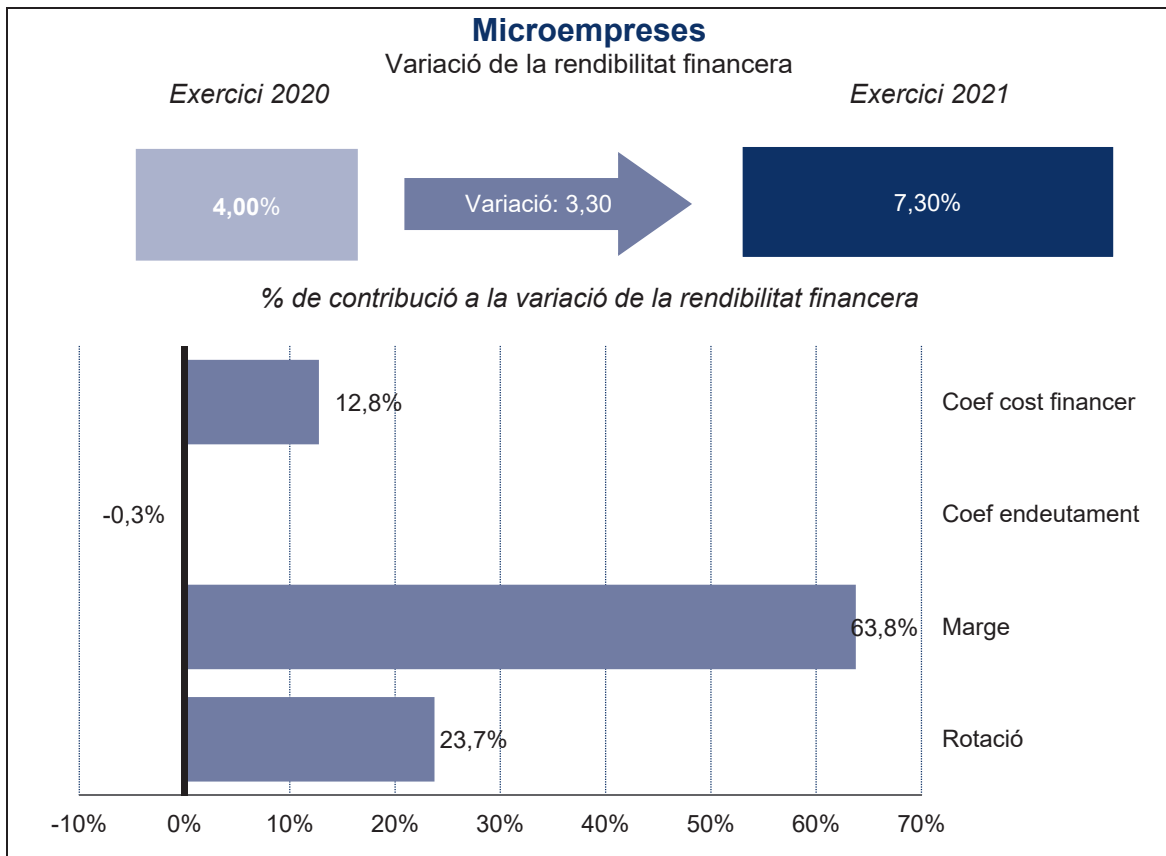
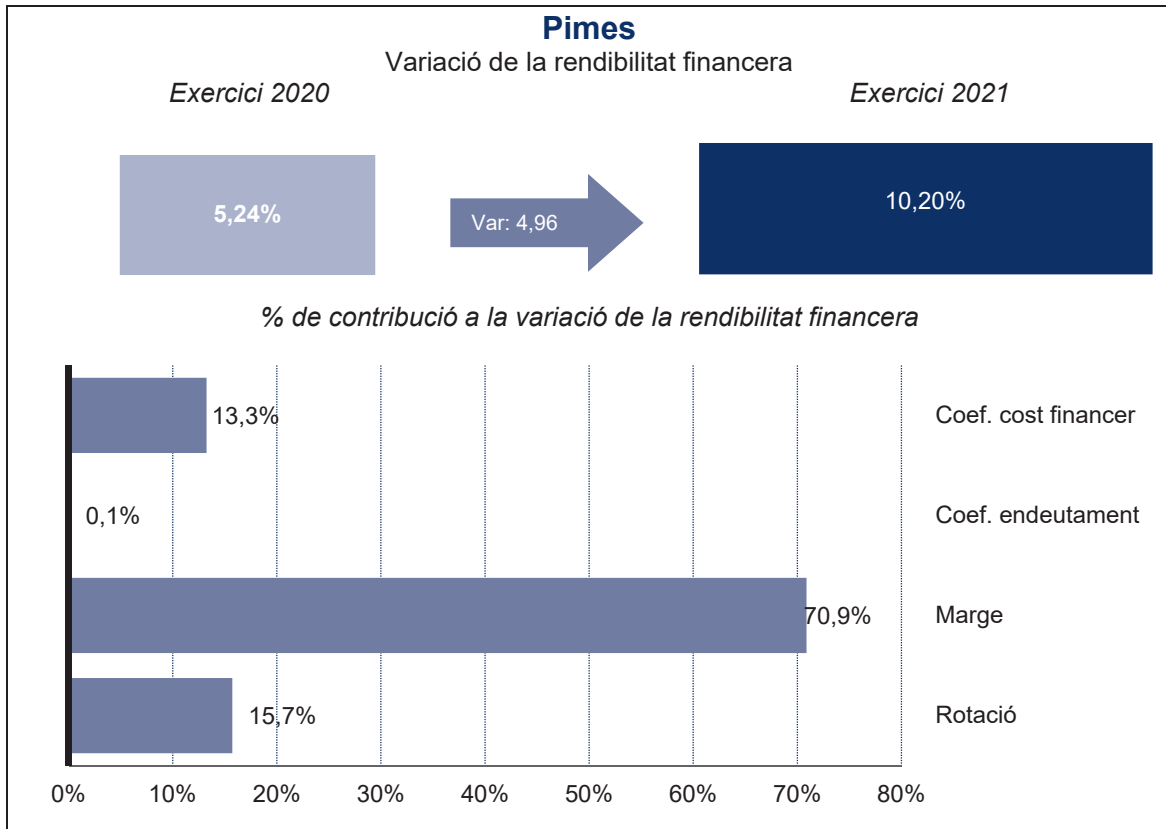

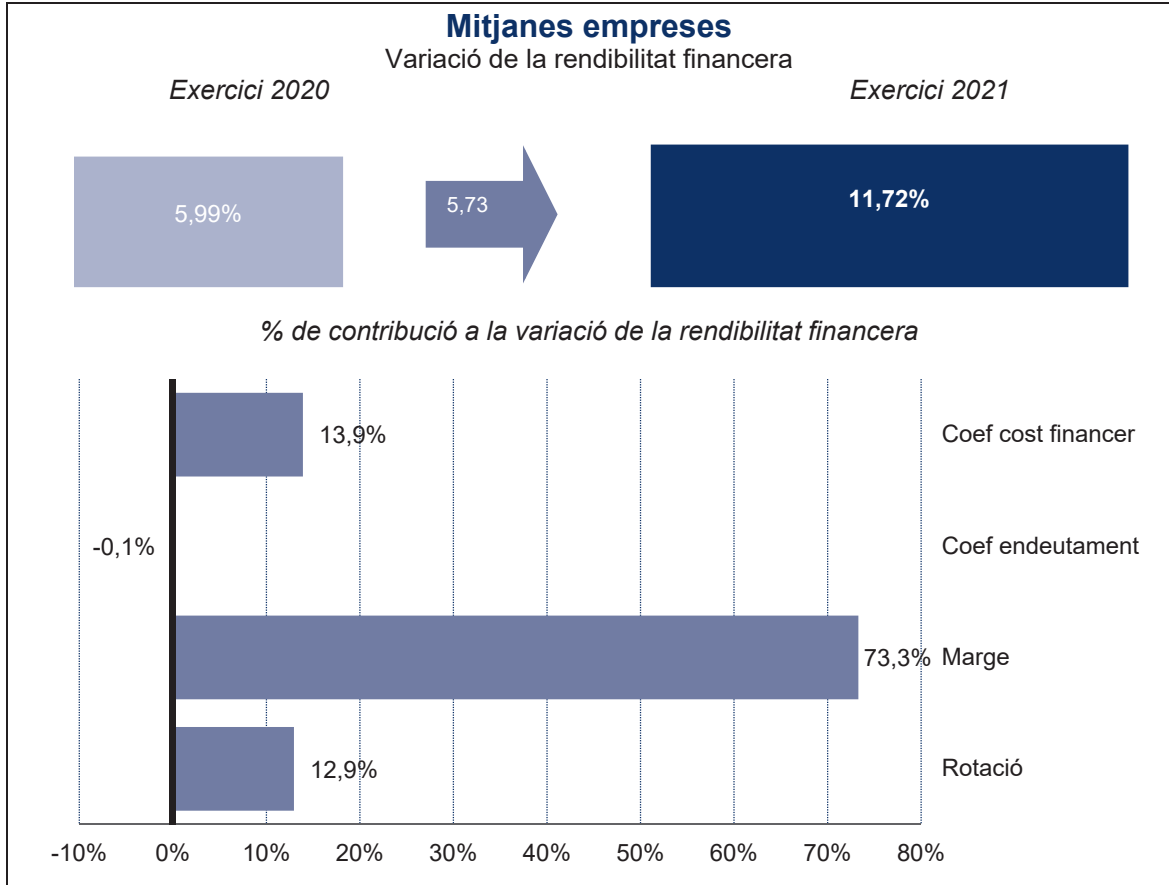
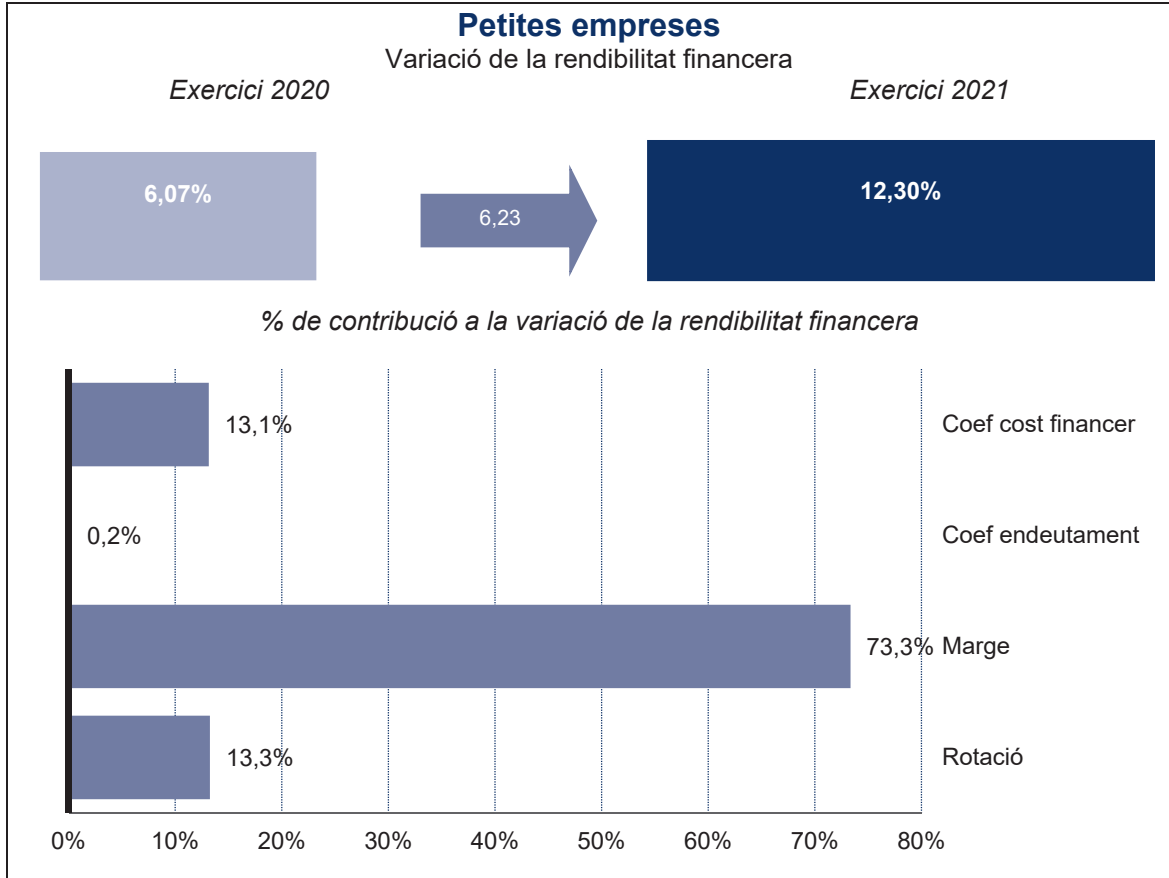

1.2. Activitat empresarial: valor afegit i productivitat

El valor afegit brut (VAB) és una variable clau per mesurar la capacitat d'una empresa per generar producte (sigui aquest un bé o sigui un servei) i un dels principals indicadors de síntesi de l'activitat empresarial real en un període determinat. El VAB es mesura com la diferència entre els ingressos d'exploració i els consums d'exploració i les altres despeses d'exploració i s'obté, a cost de factors, a partir de les dades del compte de resultats de les empreses.

La mesura del VAB ens indica quina part dels ingressos d'exploració consisteixen en generació de valor, és a dir, quins ingressos queden a l'empresa un cop s'han cobert les despeses més directament vinculades a les vendes, matèries primeres, mercaderies, diferents proveïments, i les altres despeses no tan directament vinculades al nivell de vendes però necessàries per realitzar-les, com ara les derivades de l'exploració de manteniment, costos d'auditories, publicitat, distribució o taxes i tributs.

1.2.1. Recursos generats: valor afegit brut i despeses d'exploració

El valor afegit per unitat venuda de les pimes catalanes al 2021 es va mantenir respecte al 2020. Les rendes generades per cada euro de facturació, mesurades en termes de VAB, se situen així en el 29,3% de la xifra d'ingressos. Els costos d'exploració van augmentar 0,7 punts el seu pes fins a situar-se en el 54,2% dels ingressos d'exploració, i les altres despeses d'exploració van baixar 0,7 punts (gràfic 5).

Gràfic 5
Estructura bàsica dels ingressos d'exploració de la pime catalana. 2017-2021
Percentatge sobre els ingressos d'exploració

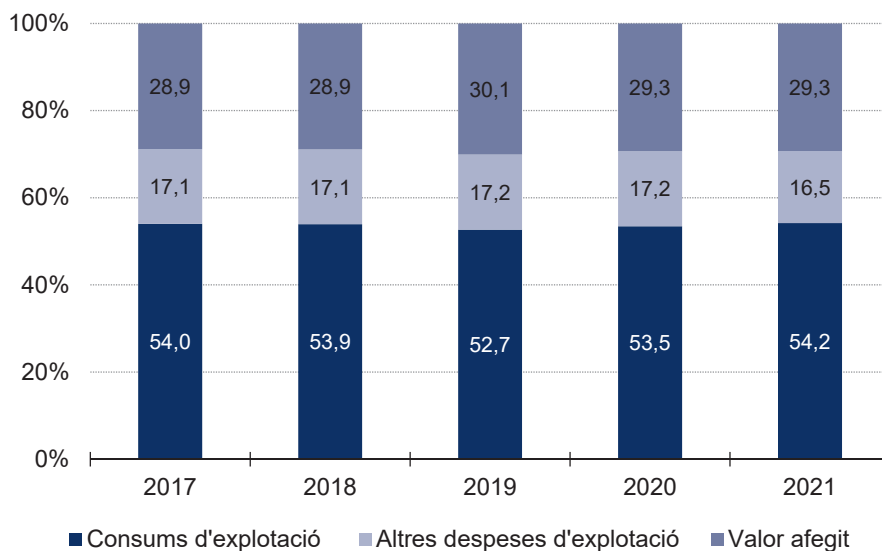

Font: PimesDat de PIMEC a partir de dades de SABI.

El comportament pel que fa a la dimensió de l'empresa (taula 4) mostra una millora en les micro i petites empreses i un empitjorament a les mitjanes: el VAB a les microempreses puja 0,9 punts percentuals per a situar-se en el 32,1% dels ingressos d'explotació (0,2 punts més que el 2019); a les petites puja 0,1 punts respecte al 2020, per a situar-se en el 30,1% (30,7 al 2019), i a les mitjanes baixa, 0,6 punts percentuals, fins al 27,0%. Amb aquesta evolució es manté el patró segons el qual com més gran és l'empresa, menys valor afegit incorpora com a proporció dels seus ingressos, és a dir, més descansa en compres externes o, dit d'una altra manera, com més petita, més valor afegit genera l'empresa (taula 4).

La relació entre VAB i dimensió s'inverteix en els consums d'explotació: les mitjanes presenten la xifra més alta (57% al 2021); a les petites empreses representa el 54,2% i a les microempreses, el 49,2%. Els consums d'explotació s'han mantingut en ascens des del 2019. Pel que fa a les altres despeses d'explotació, les microempreses presenten el valor més elevat (18,7%), mentre que a les petites és del 15,7% i a les mitjanes del 16,0%.

Taula 4

Distribució dels ingressos d'explotació en grans partides del compte de resultats de la pime catalana per dimensió d'empresa. 2017-2021

Percentatge sobre els ingressos d'explotació i canvi en punts percentuals

	Micro	Petita	Mitjana	Pime
Consums d'explotació				
2017	50,6	54,1	55,9	54,0
2018	50,1	53,9	56,2	53,9
2019	48,8	52,7	54,9	52,7
2020	48,9	53,1	56,4	53,5
2021	49,2	54,2	57,0	54,2
Altres despeses d'explotació				
2017	19,0	16,4	16,7	17,1
2018	19,1	16,6	16,5	17,1
2019	19,2	16,6	16,6	17,2
2020	19,8	16,9	16,0	17,2
2021	18,7	15,7	16,0	16,5
Valor afegit brut a cost de factors				
2017	30,4	29,4	27,4	28,9
2018	30,8	29,5	27,4	28,9
2019	31,9	30,7	28,4	30,1
2020	31,2	30,0	27,6	29,3
2021	32,1	30,1	27,0	29,3

Font: PimesDat de PIMEC a partir de dades de SABI.

¹ Dades arrodonides a un decimal.

1.2.2. Productivitat: capital i treball

1.2.2.1. Productivitat del capital

L'objectiu d'aquest apartat és fer una aproximació a l'eficiència i la productivitat de la inversió. Una i altra les mesurem mitjançant dues ràtios de síntesi:

- d'una banda, el valor afegit brut a cost de factors per unitat d'actiu no corrent d'explotació (és a dir, la inversió en l'aparell productiu de l'empresa destinat a l'explotació); i,
- de l'altra, el valor afegit per unitat d'actiu d'explotació (o sigui, la inversió total de l'empresa destinada a l'explotació).

El valor afegit brut (VAB) per unitat d'actiu no corrent d'explotació (immobilitzat) es va situar al 2021 en el valor 0,95, recuperant i igualant els registres de 2019. Per tant, la productivitat de les inversions contingudes en l'actiu s'han recuperat de la caiguda del 14% que es va generar durant el 2020. Pel que fa a la productivitat d'explotació, que presentava una tendència a créixer en els darrers anys, també es recupera de la caiguda del 2020, però amb 0,02 punts percentuals per sota del valor del 2019, i situa la ràtio en el valor 0,36 (gràfic 6).

Gràfic 6
Productivitat del capital de la pime catalana a partir del valor afegit brut. 2017-2021
 VAB sobre l'actiu no corrent d'explotació i sobre l'actiu d'explotació

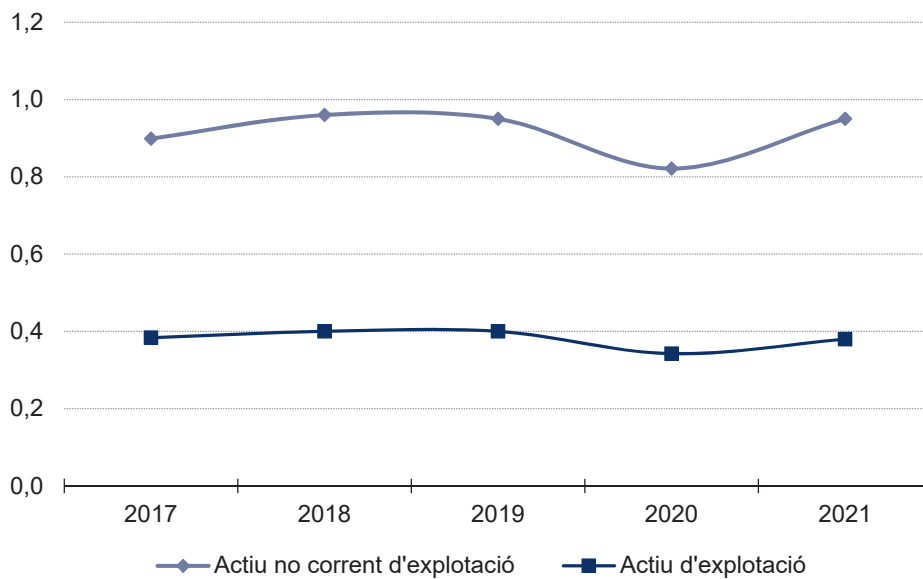

Font: PimesDat de PIMEC a partir de dades de SABI.

El detall del comportament per les diferents dimensions d'empresa es presenta en la taula 5 i es constata que la productivitat del capital al 2021 augmenta i recupera la davallada del 2020 però sense arribar a superar, en cap cas, els valors del 2019 en els tres segments de pimes.

Taula 5

Productivitat del capital de la pime catalana per dimensió d'empresa a partir del valor afegit brut. 2017-2021

VAB sobre l'actiu d'explotació i sobre l'actiu no corrent d'explotació

	Micro	Petita	Mitjana	Pime
Valor afegit per unitat d'actiu d'explotació				
2017	0,27	0,46	0,42	0,38
2018	0,29	0,46	0,45	0,40
2019	0,29	0,48	0,45	0,40
2020	0,24	0,40	0,39	0,34
2021	0,28	0,45	0,42	0,38
Valor afegit per unitat d'actiu no corrent d'explotació				
2017	0,51	1,31	1,07	0,90
2018	0,55	1,32	1,18	0,96
2019	0,55	1,37	1,16	0,95
2020	0,45	1,15	1,05	0,82
2021	0,55	1,33	1,15	0,95

Font: PimesDat de PIMEC a partir de dades de SABI.

Les microempreses són les que obtenen una productivitat més baixa de la inversió realitzada, tant en l'actiu d'explotació (0,28) com en l'actiu no corrent d'explotació (0,55). Les empreses petites situen la productivitat en relació amb l'actiu d'explotació (0,45) per sobre del conjunt de pimes, i presenten una xifra d'1,33 quant al valor afegit per unitat d'actiu no corrent d'explotació. A les empreses mitjanes les ràtios anteriors són de 0,42 i 1,15, respectivament, totes dues per sobre del conjunt de pimes.

Més enllà de compartir la recuperació parcial dels valors del 2019, aquestes dades segueixen posant en relleu la gran diferència de productivitat del capital a les microempreses en relació amb les petites i mitjanes: és de l'ordre de la meitat.

1.2.2.2. Productivitat del treball

Les despeses de personal de les pimes catalanes, en termes de cost laboral per treballador, que havien augmentat des de l'any 2017 (36.400 € l'any) fins al 2019 (37.800 €), al 2020 van baixar fins als 34.800€, i al 2021 se situen en els 38.600€, recuperant no només la caiguda del 2020 sinó superant els valors del 2019 en un 2,1% (taula 6). Aquesta recuperació i increment de la despesa mitjana per treballador va ser més intensa en el cas del valor afegit per treballador (de 51.500 € el 2019 a 53.200 € el 2021; 3,3%), amb la qual cosa la competitivitat del sistema productiu va augmentar. Així, el pes de la despesa mitjana per treballador sobre el VAB es va reduir fins al 72,6% el 2021 (el 2019 era del 73,4%).

Taula 6**Despesa mitjana per treballador, valor afegit brut per treballador i despeses de personal sobre valor afegit brut de la pime catalana. 2017-2021**

Milers d'euros corrents, percentatge sobre el VAB i taxes de variació

	2017	2018	2019	2020	2021	Taxa de variació (%)				
						18/17	19/16	20/19	21/20	21/17
Despesa mitjana per treballador	36,4	37,0	37,8	34,8	38,6	1,6	2,2	-7,9	10,9	6,0
VAB per treballador	50,0	50,4	51,5	44,9	53,2	0,8	2,2	-12,8	18,5	6,4
Despeses personal sobre VAB	72,9	73,4	73,4	77,5	72,6	0,7	0,0	5,6	-6,3	-0,4
IPC (Espanya)		-	-	-	-	1,2	0,8	-0,5	6,5	8,1

Font: PimesDat de PIMEC a partir de dades de SABI i INE.

Pel que fa als segments de dimensió de pime (taula 7), l'any 2021 recupera i incrementa els valors pre-pandèmia del 2019 en totes elles. La despesa mitjana per treballador respecte al 2019 s'ha incrementat en els tres segments de dimensió en percentatges entre l'1,4% i el 2,6%. El de les microempreses va ser el segment en què més va augmentar la despesa mitjana per treballador respecte al 2020 (un 12,4%, per a situar-se en els 35.300 €); seguida per l'increment registrat a les petites empreses (12,1%) en les quals la despesa mitjana per treballador es va situar en 37.900 €. De la seva banda, a les mitjanes, amb un increment del 9,3%, la despesa mitjana per treballador es va situar el 2021 en 42.300 €. L'evolució i recuperació del 2021 no ha alterat la constant ja coneguda que, com més petita és l'empresa, més baixa és la despesa mitjana per treballador.

La relació entre dimensió i despesa mitjana per treballador es reflecteix en el valor afegit per treballador, variable en què són les empreses mitjanes les que tenen uns millors registres (57.600€ de mitjana entre 2017 i 2021), seguides de les petites empreses (47.300 € de mitjana) i de les microempreses (45.000 € de mitjana). Tanmateix, destaca que la productivitat per ocupat, en relació amb 2019, es recupera a les microempreses i petites empreses, però no a les empreses de dimensió mitjana. Les microempreses van millorar la seva productivitat un 6,5% respecte al 2019, les petites un 4,9% i les mitjanes no van arribar als valors de 2019, amb un empitjorament del -0,7%.

Finalment, si considerem la competitivitat del factor treball, mesurada en termes de despesa de personal sobre el VAB, és més baixa a les empreses petites (les despeses de personal representen el 76,5% del valor afegit de mitjana entre el 2017 i el 2021), a continuació a les microempreses (74,5% de mitjana) i, en tercer lloc, a les mitjanes empreses (70,9% de mitjana per al mateix període). Quant a la variació del 2021 respecte al 2020, la ràtio en els tres segments d'empresa va experimentar reduccions, cosa que explicita guanys de competitivitat del factor treball en totes elles (taula 7).

Taula 7

Despesa mitjana per treballador, valor afegit per treballador i despeses de personal sobre valor afegit de la pime catalana per dimensió d'empresa. 2017-2021

Milers d'euros corrents i percentatge sobre el VAB

	Micro	Petita	Mitjana	Pime
Despesa mitjana per treballador				
2017	32,8	35,7	40,5	36,4
2018	33,6	36,3	40,6	37,0
2019	34,4	37,0	41,7	37,8
2020	31,4	33,8	38,7	34,8
2021	35,3	37,9	42,3	38,6
<i>Mitjana 2017-2021</i>	33,5	36,1	40,8	36,9
<i>Variació 2020-2021 en percentatge</i>	12,4	12,1	9,3	11,0
Valor afegit brut per treballador				
2017	44,3	47,4	58,2	50,0
2018	45,1	47,6	58,3	50,4
2019	46,1	48,6	59,9	51,5
2020	40,4	42,0	52,1	44,9
2021	49,1	51,0	59,5	53,2
<i>Mitjana 2017-2021</i>	45,0	47,3	57,6	50,0
<i>Variació 2020-2021 en percentatge</i>	21,4	21,3	14,2	18,5
Despeses de personal sobre el valor afegit brut				
2017	74,0	75,5	69,5	72,9
2018	74,5	76,2	69,7	73,4
2019	74,6	76,1	69,7	73,4
2020	77,6	80,5	74,3	77,5
2021	72,0	74,3	71,1	72,6
<i>Mitjana 2017-2021</i>	74,5	76,5	70,9	74,0
<i>Variació 2020-2021 en percentatge</i>	-7,3	-7,6	-4,3	-6,4

Font: PimesDat de PIMEC a partir de dades de SABI

1.3. Anàlisi patrimonial i solvència

Per complementar l'anàlisi relativa a la rendibilitat i a la productivitat del capital, aquest apartat se centra en l'estudi del capital des del vessant de l'equilibri financer i de la solvència a curt i llarg termini, tot relacionant les magnituds que conformen l'actiu i el passiu. Consta de tres seccions. Les dues primeres tracten l'estructura financera i econòmica de la pime i analitzen la qualitat del passiu i de les inversions, respectivament. La tercera secció estudia la solvència (tant a llarg com a curt termini) avaluant la capacitat de les pimes catalanes per afrontar les seves obligacions financeres un cop arribi el seu venciment.

1.3.1. Estructura financera

Al gràfic 7 s'observa com el pes del patrimoni net sobre el total del passiu, que venia augmentant de manera sostinguda en els anys que van del 2017 al 2019, va trencar aquesta dinàmica l'any de la pandèmia i va continuar el 2021. Així, el pes del patrimoni net sobre el passiu baixa 1,1 punts percentuals respecte al 2020, per a situar-se en el 53,0%. Amb tot, segueix essent un alt nivell de capitalització empresarial. En sentit contrari, l'endeutament va seguir pujant el 2021. Més específicament el de llarg termini, que va passar del 17,0% del passiu al 18,5%. En canvi, el pes del deute a curt es va reduir 0,3 punts percentuals, per a situar-se en un pes del 28,5%.

Gràfic 7
Estructura del passiu de la pime catalana. 2017-2021
 Percentatge sobre el passiu

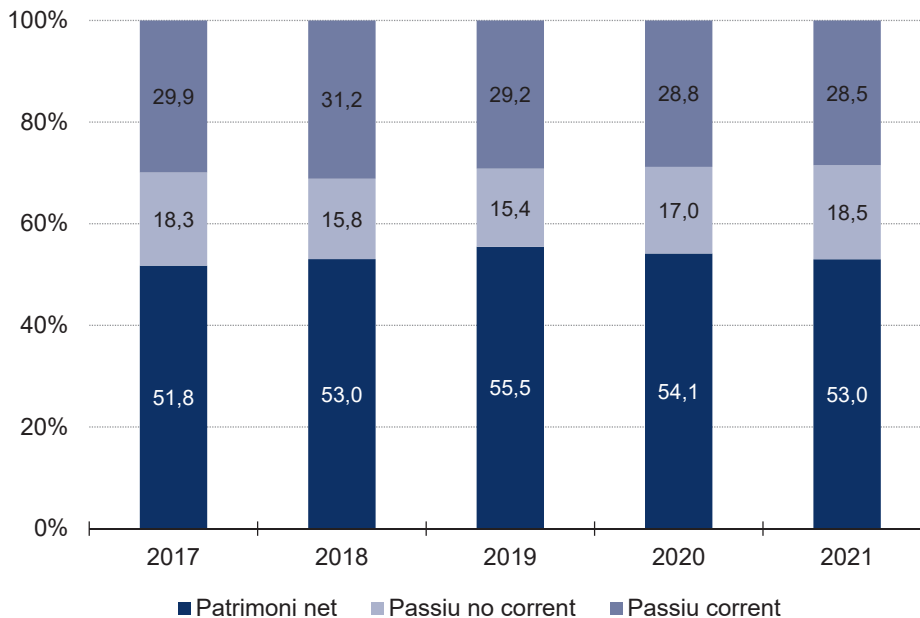

Font: PimesDat de PIMEC a partir de dades de SABI.

En relació amb la dimensió d'empresa (taula 8), al 2021 es van mantenir els trets distintius de cada categoria d'empresa, és a dir, que les microempreses presenten el nivell més alt de capitalització entre les pimes, un 61,3% del passiu, i destaca el menor pes de l'endeutament a

curt termini en relació amb el passiu remunerat total. Els recursos propis en aquest segment al 2021 van disminuir lleugerament tornant als valors de 2019.

Pel que fa a les petites empreses, presenten un nivell de capitalització inferior en 3,6 punts percentuals a la mitjana de les pimes catalanes, un endeutament a curt termini del 31,9% i un endeutament a llarg pràcticament idèntic al del conjunt de pimes (18,8% i 18,5%, respectivament).

Respecte a les mitjanes empreses, la seva estructura de passiu és força semblant a l'estructura de les petites empreses. Al 2021 els canvis que experimenta aquest segment de les pimes són dos: d'una banda, reducció de la capitalització (baixa -2,3 punts percentuals, per a situar-se en el 48,4% del passiu); i, de l'altra, augment tant de l'endeutament a llarg termini (passa del 15,8% el 2020, al 18,7% el 2021) com reducció del que és a curt termini (passa del 33,5% el 2020, al 32,9% el 2021).

Taula 8

Estructura del passiu de la pime catalana per dimensió d'empresa. 2017-2021

Percentatge sobre el passiu i canvi en punts percentuals

	Micro	Petita	Mitjana	Pime
Patrimoni net				
2017	59,0	49,4	47,5	51,8
2018	59,2	49,9	50,1	53,0
2019	61,3	51,8	53,0	55,5
2020	61,4	50,1	50,7	54,1
2021	61,3	49,4	48,4	53,0
Canvi 21-17	2,3	0,0	0,9	1,2
Endeutament amb tercers				
2017	41,0	50,6	52,5	48,2
2018	40,8	50,1	49,9	47,0
2019	38,7	48,2	47,0	44,5
2020	38,6	49,9	49,3	45,9
2021	38,7	50,6	51,6	47,0
Canvi 21-17	-2,3	0,0	-0,9	-1,2
Endeutament a llarg termini				
2017	17,8	15,7	20,8	18,3
2018	17,5	15,0	15,0	15,8
2019	16,8	14,4	14,9	15,4
2020	17,6	17,7	15,8	17,0
2021	18,0	18,8	18,7	18,5
Canvi 21-17	0,2	3,1	-2,1	0,2
Endeutament a curt termini				
2017	23,2	34,9	31,8	29,9
2018	23,3	35,2	34,9	31,2
2019	21,9	33,8	32,1	29,2
2020	21,0	32,2	33,5	28,8
2021	20,7	31,9	32,9	28,5
Canvi 21-17	-2,5	-3,0	1,1	-1,4

Font: PimesDat de PIMEC a partir de dades de SABI.
Dades arrodonides a un decimal.

1.3.2. Estructura econòmica

L'estructura econòmica de les empreses queda reflectida en l'actiu del seu balanç, que ens mostra els béns i drets de què disposen. En una primera aproximació, mesurem quina part d'aquests elements s'estan dedicant efectivament a l'activitat de l'empresa. Per fer-ho, excloem de l'actiu les inversions financeres, tant les permanents com les temporals, i obtenim l'actiu d'explotació.

La taula 9 recull l'evolució de les principals partides d'actiu entre el 2017 i el 2021, i mostra que el pes relatiu de l'actiu de l'explotació a la pime catalana al 2021 es va situar en el 77,8%, un punt menys que el 2020. Pel que fa a altres actius, al 2021 van augmentar el seu pes les inversions financeres permanents, i les inversions financeres temporals el van mantenir.

Taula 9

Grans partides d'actiu de la pime catalana. 2017-2021

Percentatge sobre el total de l'actiu

	2017	2018	2019	2020	2021
Actiu de l'explotació	74,8	78,2	76,5	78,8	77,8
Actiu no corrent d'explotació	31,9	32,7	32,5	32,8	31,5
Actiu corrent d'explotació	42,9	45,5	44,0	46,0	46,3
Altres actius	25,2	21,8	23,5	21,2	22,2
IFP	18,1	14,8	16,9	14,8	15,8
IFT	7,2	7,0	6,6	6,4	6,4

Font: PimesDat de PIMEC a partir de dades de SABI.

En relació amb la dimensió d'empresa (taula 10), l'estructura de l'actiu del 2021 presenta trets diferenciats. Les petites empreses són les que presenten un major pes de l'actiu de l'explotació (81,7%, amb una lleugera reducció respecte al 2020), mentre que a les microempreses i a les mitjanes empreses està per sota (77,9% a les micro i 74,1% a les mitjanes).

Cada segment de dimensió d'empresa presenta diferents estructures dins aquest component, ja que a les microempreses destaca l'actiu no corrent (40,0%) per sobre del corrent (37,9%). A les petites s'inverteix aquesta proporció (el 27,7% correspon a l'actiu no corrent i el 54,1% a l'actiu corrent). A les mitjanes empreses les proporcions són del 26,9% en actiu no corrent i del 47,2% en actiu corrent.

Pel que fa als altres actius, en les tres dimensions d'empresa tenen més pes les inversions financeres permanents que no pas les temporals.

Taula 10**Grans partides d'actiu de la pime catalana per dimensió d'empresa. 2017-2021**

Percentatge sobre el total de l'actiu i canvi en punts percentuals

	Actiu de l'explotació	Act. no corrent d'explotació	Act. corrent d'explotació	Altres actius	Inv. fin. permanents	Inv. fin. temporals
Micro						
2017	78,1	41,6	36,5	21,9	15,5	6,3
2018	78,4	41,0	37,4	21,6	15,4	6,2
2019	78,0	41,2	36,8	22,0	16,1	5,9
2020	78,1	41,0	37,1	21,9	16,0	5,9
2021	77,9	40,0	37,9	22,1	16,0	6,1
Petita						
2017	81,9	29,0	52,9	18,1	11,1	7,0
2018	82,2	28,9	53,3	17,8	11,5	6,3
2019	83,2	29,2	53,9	16,8	10,8	6,0
2020	82,3	28,6	53,7	17,7	11,8	6,0
2021	81,7	27,7	54,1	18,3	12,3	5,9
Mitjana						
2017	66,4	25,9	40,5	33,6	25,6	8,0
2018	74,3	28,2	46,1	25,7	17,2	8,5
2019	69,6	27,0	42,5	30,4	22,6	7,8
2020	76,2	28,6	47,7	23,8	16,5	7,3
2021	74,1	26,9	47,2	25,9	18,8	7,2

Font: PimesDat de PIMEC a partir de dades de SABI.

Dades arrodonides a un decimal.

1.3.3. Solvència**1.3.3.1. Solvència a llarg termini**

En aquest apartat analitzem la cobertura, és a dir, les obligacions de pagament que té l'empresa amb tercers, independentment del seu grau d'exigibilitat. Ho fem comparant l'actiu (la suma dels actius convertibles en efectiu, prescindint del seu grau de liquiditat) amb el passiu exigible, tant el corrent com el no corrent. De fet, a efectes més pràctics, s'avalua la capacitat de la pime catalana per afrontar totes les seves obligacions de pagament convertint en líquids tots els actius susceptibles de ser-ho. Així, un valor inferior a 1 indica que l'empresa està tècnicament en situació de fallida.

Els resultats obtinguts per al conjunt de pimes catalanes en el període 2017-2021 indiquen que la solvència del conjunt d'empreses és alta, tot i que des del 2020 ha tendit a disminuir (gràfic 8). En efecte, en el 2021 la cobertura davant dels deutes del conjunt de pimes catalanes es va situar en 2,13, un valor alt, però que baixa respecte al 2020 i se situa 0,12 punts percentuals per sota del màxim que s'havia assolit al 2019. Pel que fa al fons de maniobra, que mesura quina part de l'actiu no corrent net es finança amb recursos que tenen una exigibilitat a llarg termini, al 2021 les pimes catalanes presenten un valor d'1,51, per sobre fins i tot del valor del 2020, el més alt de tot el període considerat.

Gràfic 8

Solvència a llarg termini de la pime catalana. 2017-2021

Actiu sobre passiu no corrent i corrent, patrimoni net i passiu no corrent sobre actiu no corrent.

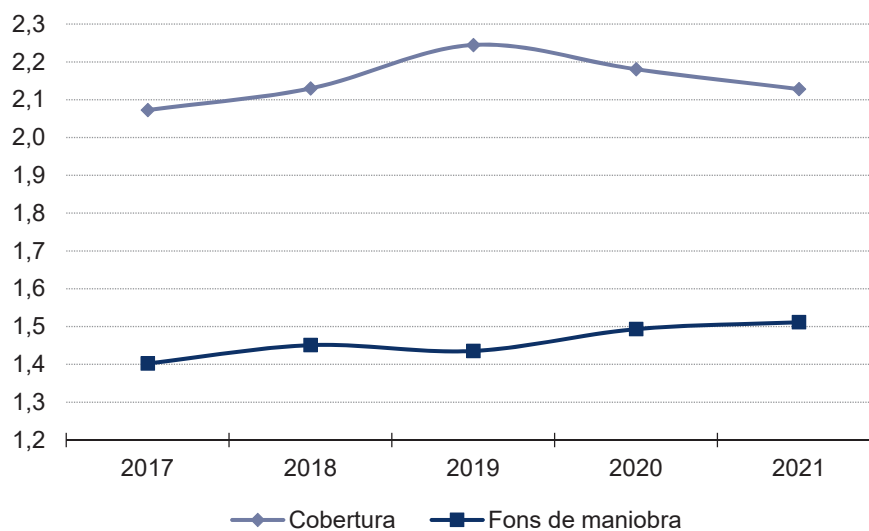

Font: PimesDat de PIMEC a partir de dades de SABI.

Taula 11

Solvència a llarg termini de la pime catalana per dimensió d'empresa. 2017-2021

Actiu sobre passiu no corrent i corrent, i patrimoni net i passiu no corrent sobre actiu no corrent.

	Micro	Petita	Mitjana	Pime
Cobertura				
2017	2,44	1,97	1,90	2,07
2018	2,45	1,99	2,00	2,13
2019	2,58	2,08	2,13	2,24
2020	2,59	2,00	2,03	2,18
2021	2,58	1,98	1,94	2,13
Fons de maniobra				
2017	1,34	1,62	1,33	1,40
2018	1,36	1,60	1,43	1,45
2019	1,36	1,65	1,37	1,44
2020	1,38	1,68	1,48	1,49
2021	1,42	1,70	1,47	1,51

Font: PimesDat de PIMEC a partir de dades de SABI.

Per dimensió d'empresa, al 2021 la cobertura va empitjorar a tots els segments, on les microempreses presenten unes garanties més altes que la resta (2,58). A continuació, amb valors molt semblants entre elles, hi figuren les mitjanes (1,94%, per sota del 2,03 de 2020) i les petites (1,98, per sota del 2% de 2020).

Respecte al fons de maniobra, les petites empreses presenten la xifra més alta el 2021 (1,70), seguides de les mitjanes (1,47) i de les microempreses (1,42). El manteniment de valors alts en els dos indicadors en els darrers anys (taula 11) i en particular en un any amb una crisi com la del 2020 i de recuperació com el 2021, posa en relleu la solvència a llarg termini de la pime catalana i, en general, la bona situació de les empreses en relació amb el risc de fallida.

1.3.3.2. Solvència a curt termini

En aquest apartat i mitjançant l'anàlisi de la solvència a curt termini, s'aborda la possibilitat d'entrar en una situació de suspensió de pagaments.

Per tal d'avaluar la possibilitat que amb les inversions a curt termini es puguin afrontar les obligacions financeres també a curt, s'utilitzen les ràtios de liquiditat, tresoreria i disponibilitat o prova àcida. Aquestes mantenen el denominador (passiu corrent), mentre que el numerador es va reduint a mesura que es van exclouent les partides menys líquides: existències i deutors. En aquest context, una ràtio de liquiditat superior a 1 indica que l'actiu circulant és suficient per cobrir les obligacions financeres a curt termini; dit d'una altra manera, es tracta de mesurar el fons de maniobra des del vessant del curt termini. La ràtio de tresoreria mesura la capacitat d'afrontar les obligacions financeres utilitzant només les partides de realitzable (comptes a cobrar) i disponible (tresoreria). Finalment, la ràtio de disponibilitat mostra la capacitat de fer-ho exclusivament a partir de la tresoreria.

El 2021, la pime catalana presenta una alta solvència a curt termini (gràfic 9), amb una ràtio de liquiditat de l'1,85 (tres centèsimes més que el 2020); de l'1,41 de tresoreria (quatre centèsimes més que l'any anterior) i del 0,51 de disponibilitat (tres centèsimes per sobre del 2020).

Gràfic 9
Solvència a curt termini de la pime catalana. 2017-2021

Actiu corrent, actiu corrent llevat de les existències i efectiu i actius líquids sobre passiu corrent.

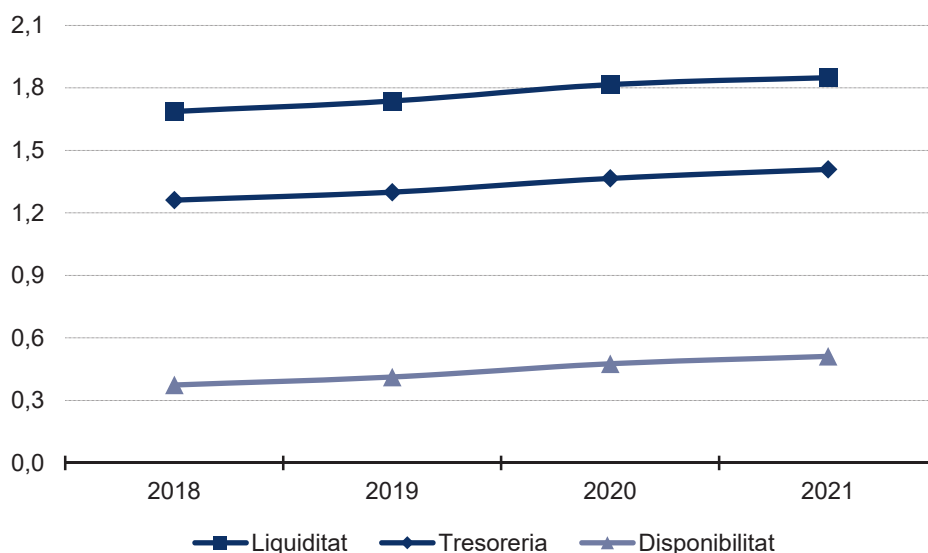

Font: PimesDat de PIMEC a partir de dades de SABI.

Pel que fa a la liquiditat segons dimensió de pime, les microempreses (2,13) són les que presenten un millor registre, per sobre de les petites (1,88) i de les mitjanes (1,65). En relació amb l'any anterior, la liquiditat ha millorat en els tres segments de dimensió.

Quant a tresoreria, la pauta és semblant a l'anterior: com més petita la pime, millor és la ràtio (microempreses, 1,64; petites empreses, 1,46; i mitjanes empreses, 1,22), repetint-se el fet que els valors del 2021 milloren respecte als del 2020.

Finalment, la ràtio de disponibilitat de les micro (0,76) és, amb diferència, la més alta de les tres; la de la petita és de 0,55, i la de les mitjanes, de 0,33. En tots tres casos s'ha produït una millora respecte als registres corresponents al 2020 (taula 12).

Taula 12

Solvència a curt termini de la pime catalana per dimensió d'empresa. 2017-2021

Actiu corrent, actiu corrent llevat de les existències i efectiu i actius líquids sobre passiu corrent.

	Micro	Petita	Mitjana	Pime
Liquiditat				
2017	1,85	1,71	1,53	1,67
2018	1,87	1,69	1,56	1,69
2019	1,95	1,77	1,57	1,74
2020	2,04	1,85	1,64	1,82
2021	2,13	1,88	1,65	1,85
Tresoreria				
2017	1,34	1,31	1,17	1,26
2018	1,37	1,29	1,17	1,26
2019	1,44	1,35	1,17	1,30
2020	1,54	1,42	1,21	1,37
2021	1,64	1,46	1,22	1,41
Disponibilitat				
2017	0,51	0,38	0,24	0,35
2018	0,54	0,39	0,25	0,37
2019	0,61	0,44	0,26	0,41
2020	0,69	0,51	0,31	0,48
2021	0,76	0,55	0,33	0,51

Font: PimesDat de PIMEC a partir de dades de SABI.

2.3.3.3. Període mitjà de maduració econòmica

El període mitjà de maduració econòmica ens indica el temps, mesurat en dies, que transcorre des que les existències entren al magatzem de l'empresa, passen, si és el cas, pels processos de fabricació, es venen i es produeix el cobrament monetari. En aquest sentit, el valor per a aquest indicador l'any 2021 (151 dies) se situa 2 dies per sota del de l'any 2019 (153 dies), corregint l'augment del 2020 i situant-se en el valor més baix del període 2017-2021.

Desagregant el període mitjà de maduració en dos subperíodes obtenim una informació més precisa. La primera etapa, el període mitjà de maduració dels estocs, mostra el temps que va des que les existències s'incorporen a l'empresa fins que es venen, i que el 2021 se situa en 83 dies, 13 menys que l'any anterior i 3 menys que el 2019; la segona etapa descriu el període que transcorre des que es produeix la venda fins que aquesta es cobra efectivament, és a dir, el període mitjà de cobrament. Aquest període era, el 2021, de 68 dies, el que significa una reducció de 7 dies respecte al 2020, però d'un més que el 2019. La recuperació econòmica del 2021 i la reducció dels colls d'ampolla generats durant la pandèmia han permès revertir la situació observada el 2020.

Gràfic 10
Període mitjà de maduració econòmica de la pime catalana. 2017-2021

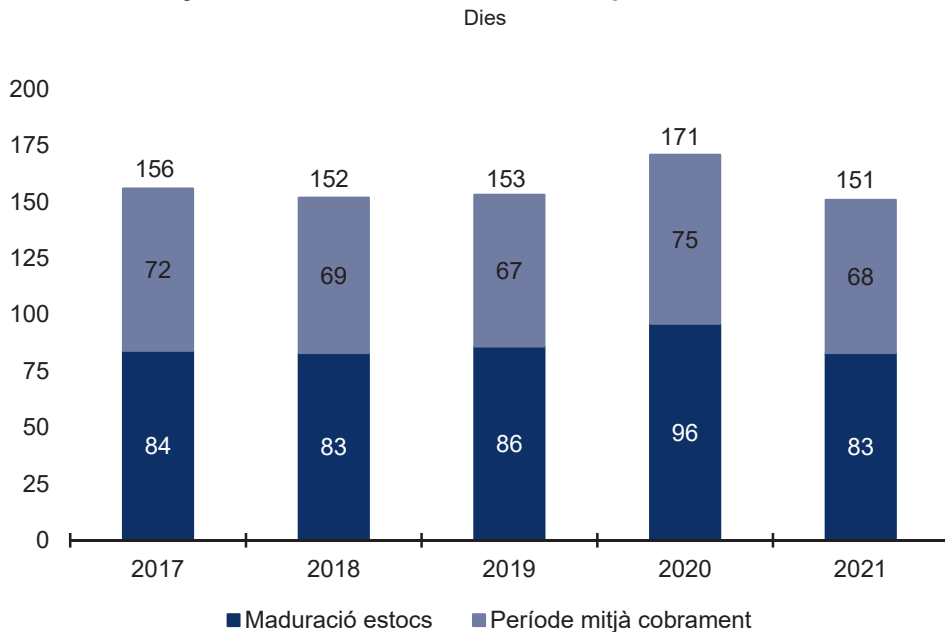

Font: PimesDat de PIMEC a partir de dades de SABI.

Taula 13
Període mitjà de maduració econòmica de la pime catalana per dimensió d'empresa.
2017-2021

Dies

	Micro	Petita	Mitjana	Pime
Període mitjà de maduració econòmica				
2017	187	145	150	156
2018	181	145	144	152
2019	181	145	147	153
2020	205	164	162	172
2021	172	142	149	151
Subperíode mitjà de maduració d'estocs				
2017	121	74	74	84
2018	116	74	75	83
2019	118	77	78	86
2020	133	87	87	96
2021	108	74	79	83
Termini mitjà de cobrament				
2017	66	71	76	72
2018	65	70	69	69
2019	63	68	69	67
2020	72	77	75	75
2021	64	69	69	68

Font: PimesDat de PIMEC a partir de dades de SABI.

Dades arrodonides a la unitat.

Per dimensions de pime (taula 13), s'observa que el 2021 es reverteixen els increments generats durant el 2020 de manera semblant a tots els segments empresarials i amb intensitats també relativament semblants. Tanmateix, aquesta recuperació en paral·lel fa mantenir les característiques estructurals de comportament dels diferents segments d'empresa en relació amb les variables que ens ocupen.

Així, les microempreses són les que tenen el període de maduració econòmica més llarg, de 170 dies, a força distància de les petites empreses (142 dies) i de les mitjanes empreses (149 dies).

Desagregant, hi ha diferències substancials en relació amb el període de maduració d'estocs. Així, és particularment més llarg a les microempreses (108 dies) que no pas a les petites i mitjanes empreses (74 dies i 79 dies, respectivament). Menys diferències hi ha pel que fa al termini mitjà de cobrament. Les microempreses tarden 64 dies a cobrar, davant dels 69 dies que tarden les petites empreses i les mitjanes empreses.

1.4. Annex: Ràtios i definicions utilitzades

Rendibilitat financera a partir del resultat abans d'impostos (RAI):	Resultat abans d'impostos/Patrimoni net
Rendibilitat financera a partir del resultat net total (RNT):	Resultat de l'exercici/Patrimoni net
Rendibilitat econòmica ³ (o rendibilitat de l'actiu):	(Resultat abans d'impostos + Despeses financeres)/Actiu
Palanquejament net:	Rendibilitat financera (RAI) – Rendibilitat econòmica
Rendibilitat econòmica (o rendibilitat de l'actiu):	Marge x Rotació
Marge:	(Resultat abans d'impostos + Despeses financeres)/Ingressos d'explotació
Rotació:	Ingressos d'explotació/Actiu
Valor afegit brut al cost de factors:	Ingressos d'explotació – Consums d'explotació – Altres despeses d'explotació
Actiu de l'explotació:	Actiu – Inversions financeres a llarg termini – Inversions financeres a curt termini
Actiu no corrent de l'explotació:	Actiu no corrent – Inversions financeres a llarg termini
Actiu corrent de l'explotació:	Existències + Deutors + Efectiu i altres actius líquids + altres actius corrents
Cobertura (o Solvència):	Actiu/Passiu corrent i no corrent
Fons de maniobra:	(Patrimoni net + Passiu no corrent)/Actiu no corrent
Liquiditat:	Actiu corrent/Passiu corrent
Tresoreria:	(Actiu corrent – Existències)/Passiu corrent
Disponibilitat:	Actius líquids/Passiu corrent
Període mitjà de maduració econòmica:	Subperíode mitjà de maduració d'estocs + Termini mitjà de cobrament
Subperíode mitjà de maduració d'estocs:	365 dies/Rotació d'estocs
Rotació d'estocs:	Consums d'explotació/Existències
Termini mitjà de cobrament:	365 dies/Rotació dels deutors
Rotació dels deutors:	Ingressos d'explotació/Deutors

³ Les dades amb què hem treballat no permeten discriminar entre l'exigible a curt termini remunerat i el no remunerat. Per això, s'ha pres l'actiu net com l'equivalent a fons propis + recursos aliens a llarg termini + creditors a curt termini

2. Anàlisi econòmica i financera de la pime per demarcacions. 2021

2.1. Barcelona

Rendibilitat

A Barcelona, la rendibilitat financera de les pimes va ser del 10,2% el 2021, fet que suposa un augment de 5,3 punts percentuals respecte a l'any anterior. Aquest nivell de rendibilitat s'explica pels augments del palanquejament net (2,5 punts percentuals) i de la rendibilitat econòmica (2,8 punts). Aquesta darrera s'explica, al seu torn, per la recuperació que experimenten, al 2020, tant els marges sobre venda (+2,5 punts) com la rotació (+0,1 punts).

La rendibilitat a nivell de grans sectors és del 6,6% al primari, de l'11,3% a la indústria, del 8,4% a la construcció i del 10,1% als serveis. La recuperació ha sigut generalitzada llevat del sector primari, que ha reduït la rendibilitat en 3,6 punts. Els serveis superen en 5,9 punts percentuals els de l'any 2020 (10,1%). A nivell d'activitats concretes, el pitjor comportament el van tenir la indústria tèxtil, cuir i confecció (rendibilitat negativa de -1,4%) i l'hoteleria i restauració, amb una rendibilitat del 4,0%.

Taula B1

Indicadors de rendibilitat de la pime a la demarcació de Barcelona. 2021

Rendibilitat financera i econòmica, a partir del resultat abans d'impostos, palanquejament net i marge en percentatge, diferència en punts percentuals. Rotació en voltes dels ingressos d'explotació sobre l'actiu net.

Sectors	Rend financera	Palanq net	Rend econ	Marge	Rotació	Diferència en relació amb els valors de les mateixes empreses el 2020				
						Rend financera	Palanq net	Rend econ	Marge	Rotació
Primari	6,6	2,4	4,2	4,8	0,86	-3,6	-1,4	-2,2	-2,4	-0,02
Indústria	11,3	4,9	6,3	5,8	1,09	4,6	2,3	2,3	1,7	0,09
Energia, gas, aigua i reciclatge	15,1	6,7	8,4	9,2	0,92	0,5	0,1	0,4	-0,5	0,09
Ind. extractives no energètiques	9,7	4,0	5,7	6,1	0,93	1,8	0,9	0,9	0,5	0,09
Indústries químiques	16,0	5,7	10,4	10,2	1,02	3,0	1,2	1,9	1,3	0,06
Metal·lúrgia, maq. i material elèctric	13,3	6,1	7,2	6,2	1,16	5,8	3,0	2,8	1,9	0,13
Material de transport	4,0	2,4	1,7	1,4	1,18	18,0	12,6	5,4	4,7	0,04
Indústria alimentària	7,6	3,3	4,3	3,8	1,13	2,8	1,5	1,3	1,1	0,05
Indústria tèxtil, cuir i confecció	-1,4	-1,7	0,3	0,3	0,92	2,3	1,0	1,3	1,5	0,09
Indústria del paper i arts gràfiques	9,8	4,6	5,2	4,4	1,17	6,6	3,6	3,0	2,4	0,09
Cautxú, fusta i altres indústries	11,9	4,8	7,1	6,1	1,16	5,0	2,3	2,7	2,0	0,10
Construcció	8,4	3,5	4,9	5,4	0,90	2,7	1,3	1,4	1,2	0,08
Serveis	10,1	4,1	6,0	6,3	0,94	5,9	2,8	3,2	3,0	0,10
Comerç i reparacions	13,1	6,3	6,8	4,4	1,55	4,8	2,5	2,3	1,3	0,12
Hoteleria i restauració	4,0	1,3	2,7	4,9	0,55	24,7	13,8	10,8	27,7	0,19
Transport i comunicacions	13,1	7,0	6,1	5,1	1,20	6,6	4,0	2,6	1,7	0,17
Serv. financers, asseg. i lloguers	5,8	1,3	4,5	22,6	0,20	1,9	0,6	1,4	5,2	0,02
Altres serveis a les empreses	11,5	4,7	6,8	9,0	0,76	5,1	2,3	2,8	3,1	0,06
Altres serveis a les persones	14,1	6,8	7,3	7,4	0,99	13,5	7,1	6,4	6,3	0,13
Total	10,2	4,2	6,0	6,1	0,98	5,3	2,5	2,8	2,5	0,10

Dades arrodonides a un decimal llevat d'aquells indicadors en què apareixen amb dos decimals.

Font: PimesDat de PIMEC a partir de dades de SABI.

Activitat econòmica: valor afegit i productivitat

Els ingressos d'exploració de la pime al conjunt de la demarcació de Barcelona van augmentar un 19,0% el 2021 respecte a l'any anterior, per a situar-se, de mitjana, en 1.818.604 euros per empresa. El pes del valor afegit generat en cada unitat venuda va pujar lleugerament respecte al 2020, per a situar-se en el 29,7%.

Tots els sectors augmenten la seva xifra d'ingressos mitjans per empresa, de manera que es recuperen de la pandèmia, tot i que amb variacions molt diferenciades, però sempre amb la constant del signe positiu. Destaca, clarament per sobre de la resta, l'hoteleria i restauració, que obté uns ingressos per empresa un 61,4% més que al 2020, i el transport i comunicacions, que obté un 27,3% més d'ingressos per empresa. A la indústria van ser especialment accentuats els augments dels ingressos de la metal·lúrgia, maquinària i material elèctric (22,1% respecte al 2020).

Taula B2

Indicadors d'estructura del compte de pèrdues i guanys de la pime a la demarcació de Barcelona. 2021

Ingressos d'exploració per empresa en euros, pes sobre dels ingressos d'exploració en %, variació anual dels ingressos d'exploració en % i diferència sobre els valors de les mateixes empreses el 2020 en punts percentuals.

Sectors	Pes sobre ingressos explot				% Var Ing explot	Diferència del pes en punts percentuals			
	Ingressos explotació	Consums explotació	Altres despeses explotació	VAB		Consums d'explot.	Altres despeses explotació	VAB	
Primari	1.297.445	60,0	16,5	23,5	3,9	1,5	0,6	-2,1	
Indústria	3.083.448	54,0	16,6	29,5	17,9	1,8	-0,7	-1,1	
Energia, gas, aigua i reciclatge	3.800.153	46,8	20,9	32,2	19,3	5,0	-1,4	-3,6	
Ind. extractives no energètiques	2.984.351	48,5	22,6	28,9	15,2	1,8	-0,3	-1,5	
Indústries químiques	8.808.178	52,3	17,3	30,3	18,3	2,6	-1,2	-1,4	
Metal·lúrgia, maq. i material elèctric	2.420.310	53,9	13,9	32,3	22,1	2,5	-0,9	-1,6	
Material de transport	7.364.877	58,1	16,4	25,5	15,3	0,2	-0,5	0,3	
Indústria alimentària	4.307.928	60,4	16,6	23,0	11,4	0,2	-0,4	0,2	
Indústria tèxtil, cuir i confecció	2.517.171	56,8	19,4	23,8	15,1	0,7	0,9	-1,5	
Indústria del paper i arts gràfiques	2.232.106	51,4	18,2	30,5	15,6	0,8	-0,6	-0,2	
Cautxú, fusta i altres indústries	2.602.328	51,9	17,2	30,9	17,9	2,0	-0,9	-1,1	
Construcció	1.110.325	54,8	11,7	33,5	15,8	0,6	-0,4	-0,2	
Serveis	1.670.592	53,0	17,5	29,5	19,9	0,2	-1,1	0,9	
Comerç i reparacions	2.761.584	69,3	11,9	18,7	17,0	0,2	-0,5	0,3	
Hoteleria i restauració	823.827	28,2	27,9	43,9	61,5	-2,4	-10,4	12,7	
Transport i comunicacions	2.894.363	55,0	18,1	26,9	27,3	4,7	-2,8	-1,9	
Serv. financers, asseg. i lloguers	569.402	16,5	31,1	52,4	15,0	1,0	-1,7	0,7	
Altres serveis a les empreses	1.078.851	24,2	24,8	51,0	17,2	-0,3	-0,5	0,8	
Altres serveis a les persones	1.074.132	25,6	28,1	46,3	24,2	1,9	-2,9	1,0	
Total	1.818.604	53,4	16,8	29,7	19,0	0,6	-0,9	0,3	

Dades arrodonides a un decimal.

Font: PimesDat de PIMEC a partir de dades de SABI.

Productivitat del treball

La productivitat del treball mesurada en termes de valor afegit brut per ocupat a les pimes de la demarcació de Barcelona el 2021 se situa de mitjana en 53.417 euros per treballador, fet que suposa un increment del 14,8% respecte al 2020. Per la seva banda, les despeses de personal per treballador s'eleva a 39.207 euros, la qual cosa representa un augment del 6,3% respecte a l'any anterior. Així i tot, la combinació d'aquests dos elements comporta que el pes de les despeses de personal sobre el VAB es redueixin 5,9 punts percentuals respecte al 2020 per a les mateixes empreses, i que baixi fins al 73,4% de mitjana.

Les despeses de personal per treballador creixen lleugerament al sector primari (0,8%), i de forma més accentuada a la resta de grans sectors: a la indústria (5,2%), a la construcció (6,3%) i als serveis (6,9%). En aquests darrers hi destaca l'hoteleria i restauració amb un augment del 13,7% (l'any 2020 es van reduir un 28,7%).

El VAB per treballador, d'altra banda, es recupera a totes les activitats excepte al primari (-9,7%): un 10,8% a la indústria, un 10,1% a la construcció i un 17,5% als serveis, essent especialment significativa la recuperació de l'hoteleria i restauració, que enregistra un VAB per treballador un 112% més alt que el 2020 (al 2020 s'havia reduït un 62% respecte al 2019).

Taula B3

Indicadors de productivitat del treball de la pime a la demarcació de Barcelona. 2021

VAB i despeses de personal per treballador en euros. Cost laboral unitari (CLU): pes de les despeses de personal sobre el valor afegit brut en percentatge, variació anual en % i canvi de pes en punts percentuals.

Sectors	Euros		%	Variació anual en %		Canvi pes
	VAB per treballador	Despeses de personal per treballador	Despeses de personal sobre VAB	VAB per treballador	Despeses de personal per treballador	Despeses de personal sobre VAB
Primari	44.694	29.739	66,5	-9,7	0,8	6,9
Indústria	58.942	41.834	71,0	10,8	5,2	-3,8
Energia, gas, aigua i reciclatge	70.900	41.062	57,9	2,1	2,4	0,2
Ind. extractives no energètiques	62.486	42.715	68,4	7,0	5,6	-0,9
Indústries químiques	88.967	51.189	57,5	6,9	1,8	-2,9
Metal·lúrgia, maq. i material elèctric	59.297	44.332	74,8	13,2	6,0	-5,1
Material de transport	55.337	46.254	83,6	15,9	6,8	-7,2
Indústria alimentària	48.987	34.363	70,1	10,6	6,0	-3,1
Indústria tèxtil, cuir i confecció	42.323	35.299	83,4	5,4	5,1	-0,3
Indústria del paper i arts gràfiques	52.441	38.447	73,3	13,9	4,9	-6,3
Cautxú, fusta i altres indústries	56.583	40.107	70,9	10,8	4,9	-4,0
Construcció	48.889	39.804	81,4	10,1	6,3	-2,9
Serveis	52.170	38.305	73,4	17,5	6,9	-7,3
Comerç i reparacions	56.903	40.710	71,5	14,5	6,7	-5,3
Hoteleria i restauració	32.227	24.199	75,1	112,0	13,7	-64,9
Transport i comunicacions	56.367	39.679	70,4	13,0	5,4	-5,1
Serv. financers, asseg. i lloguers	77.604	43.417	55,9	11,3	7,9	-1,8
Altres serveis a les empreses	51.926	41.887	80,7	10,7	4,9	-4,5
Altres serveis a les persones	44.057	33.600	76,3	23,3	9,3	-9,8
Total	53.417	39.207	73,4	14,8	6,3	-5,9

Dades arrodonides a un decimal.

Font: PimesDat de PIMEC a partir de dades de SABI.

Endeutament

L'estructura financera de la pime a la demarcació de Barcelona el 2021, mesurada en termes de mitjana del conjunt de les pimes, mostra que l'endeutament se situa en el 47,1% del passiu, fet que suposa un augment respecte a l'any 2020 de 0,1 punts percentuals. D'aquesta manera, l'índex de capitalització pràcticament es manté (52,9%). És rellevant que cap dels quatre grans sectors de l'economia tingui una capitalització del seu passiu inferior al 50%.

Per grans sectors, l'endeutament és del 42,4% al primari, del 49,2% a la indústria, del 48,0% a la construcció i del 46,4% als serveis. Aquests valors han augmentat al sector primari i a la indústria (1,6 i 0,6 punts, respectivament) i s'han reduït lleugerament a la construcció i als serveis (-0,2 i -0,1 punts, respectivament). A nivell sectorial, destaca el baix nivell d'endeutament de les indústries químiques (37,9%) i dels serveis financers, asseguradores i lloguers (28,1%).

Taula B4

Indicadors d'estructura financera de la pime a la demarcació de Barcelona. 2021

Patrimoni net, passiu exigible, deute a llarg termini i deute a curt termini en percentatge sobre el passiu exigible, diferència en punts percentuals.

Sectors	Pes sobre el passiu				Diferència en relació amb els valors de les mateixes empreses el 2020			
	Patrimoni net	Passiu exigible	Passiu no corrent	Passiu corrent	Patrimoni net	Passiu exigible	Passiu no corrent	Passiu corrent
Primari	57,6	42,4	20,1	22,3	-1,6	1,6	-0,5	2,1
Indústria	50,8	49,2	16,7	32,5	-0,6	0,6	-2,1	2,8
Energia, gas, aigua i reciclatge	52,2	47,8	19,9	27,9	2,0	-2,0	-3,1	1,1
Ind. extractives no energètiques	51,8	48,2	17,2	31,0	0,5	-0,5	-3,0	2,6
Indústries químiques	62,1	37,9	11,3	26,6	0,0	0,0	-1,2	1,2
Metal·lúrgia, maq. i material elèctric	49,5	50,5	14,9	35,7	-0,9	0,9	-2,2	3,1
Material de transport	28,0	72,0	22,9	49,1	-3,3	3,3	-2,6	5,9
Indústria alimentària	48,6	51,4	21,0	30,4	-0,6	0,6	-1,8	2,4
Indústria tèxtil, cuir i confecció	46,9	53,1	22,2	30,9	-3,4	3,4	-1,7	5,1
Indústria del paper i arts gràfiques	46,2	53,8	18,3	35,5	-0,4	0,4	-2,6	3,0
Cautxú, fusta i altres indústries	54,1	45,9	15,1	30,8	0,0	0,0	-2,0	2,0
Construcció	52,0	48,0	16,0	32,0	0,2	-0,2	-1,6	1,3
Serveis	53,6	46,4	18,2	28,2	0,1	-0,1	-1,6	1,5
Comerç i reparacions	48,0	52,0	12,9	39,2	0,4	-0,4	-1,5	1,2
Hoteleria i restauració	44,0	56,0	35,4	20,6	0,4	-0,4	-3,2	2,7
Transport i comunicacions	40,5	59,5	25,5	34,0	-0,3	0,3	-3,8	4,1
Serv. financers, asseg. i lloguers	71,9	28,1	16,6	11,5	-0,3	0,3	-0,2	0,5
Altres serveis a les empreses	54,0	46,0	17,7	28,3	0,1	-0,1	-1,2	1,1
Altres serveis a les persones	47,3	52,7	23,8	28,8	1,7	-1,7	-3,0	1,3
Total	52,9	47,1	17,7	29,5	-0,1	0,1	-1,7	1,8

Dades arrodonides a un decimal.

Font: PimesDat de PIMEC a partir de dades de SABI.

2.2. Girona

Rendibilitat

La rendibilitat financera del conjunt de les pimes de la demarcació de Girona el 2021 es va situar en el 9,7%, un valor 4,5 punts més gran que el de l'any anterior. La caiguda brusca de la rendibilitat del 2020 es recupera entre tots els seus components: augmenta la rendibilitat econòmica (2,5 punts respecte al 2020), el palanquejament (2,1 punts), els marges (2,0 punts) i la rotació (0,11 punts).

La rendibilitat a nivell de grans sectors és del 7,6% al primari, de l'11,5% a la indústria, del 7,6% a la construcció i del 9,1% als serveis. La recuperació ha sigut generalitzada llevat del sector primari, que ha reduït la rendibilitat en 1,8 punts. Els serveis superen en 6,2 punts percentuals els de l'any 2020. A nivell d'activitats concretes, el pitjor comportament, en termes de rendibilitat, el van tenir el material de transport (4,3%) i els serveis financers, asseguradores i lloguers, amb una rendibilitat financera del 3,9%.

Taula G1

Indicadors de rendibilitat de la pime a la demarcació de Girona. 2021

Rendibilitat financera i econòmica, a partir del resultat abans d'impostos, palanquejament net i marge en percentatge, diferència en punts percentuals. Rotació en voltes dels ingressos d'explotació sobre l'actiu net

Sectors	Rend financera	Palanq net	Rend econ	Marge	Rotació	Diferència en relació amb els valors de les mateixes empreses el 2020				
						Rend financera	Palanq net	Rend econ	Marge	Rotació
Primari	7,6	3,1	4,5	5,0	0,89	-1,8	-0,8	-1,0	-1,0	-0,03
Indústria	11,5	4,9	6,7	5,7	1,16	2,5	1,3	1,2	0,6	0,09
Energia, gas, aigua i reciclatge	10,4	3,2	7,2	7,7	0,93	-0,8	-0,4	-0,4	-0,4	0,00
Ind. extractives no energètiques	6,7	3,1	3,6	3,7	0,97	1,2	0,8	0,4	0,0	0,10
Indústries químiques	11,3	3,7	7,5	5,7	1,32	1,7	0,7	1,1	0,1	0,16
Metal·lúrgia, maq. i material elèctric	13,3	6,4	6,9	6,0	1,15	5,8	3,2	2,6	1,8	0,14
Material de transport	4,3	1,9	2,4	2,4	0,99	-1,3	-0,5	-0,8	-1,1	0,09
Indústria alimentària	8,5	3,5	5,1	3,9	1,30	2,1	1,1	1,0	0,7	0,05
Indústria tèxtil, cuir i confecció	12,4	6,1	6,3	4,9	1,27	1,8	1,0	0,8	0,1	0,15
Indústria del paper i arts gràfiques	8,9	3,7	5,2	4,7	1,11	-0,4	0,3	-0,7	-1,0	0,07
Cautxú, fusta i altres indústries	17,2	6,1	11,1	10,2	1,08	2,2	1,1	1,1	0,0	0,10
Construcció	7,6	3,1	4,5	4,8	0,95	2,3	1,1	1,3	1,0	0,07
Serveis	9,1	3,4	5,7	5,9	0,96	6,2	2,7	3,5	3,3	0,13
Comerç i reparacions	13,0	5,9	7,1	4,4	1,60	4,6	2,2	2,4	1,2	0,16
Hoteleria i restauració	10,2	4,3	5,9	10,3	0,57	22,6	11,5	11,1	24,8	0,22
Transport i comunicacions	11,1	5,3	5,8	4,6	1,26	6,3	3,4	2,8	2,0	0,13
Serv. financers, asseg. i lloguers	3,9	0,8	3,1	18,7	0,17	0,5	0,2	0,4	-0,7	0,02
Altres serveis a les empreses	5,6	1,5	4,1	6,4	0,64	0,0	0,1	0,0	-0,6	0,05
Altres serveis a les persones	11,3	4,5	6,8	7,8	0,87	12,0	5,4	6,6	7,6	0,13
Total	9,7	3,8	5,8	5,7	1,02	4,5	2,1	2,5	2,0	0,11

Dades arrodonides a un decimal, llevat d'aquells indicadors en què apareixen amb dos decimals.

Font: PimesDat de PIMEC a partir de dades de SABI.

Activitat econòmica: valor afegit i productivitat

Les vendes de les empreses gironines al 2021 van augmentar en conjunt un 20,1% respecte al 2020, per a situar-se de mitjana en 1.644.443 euros. Els increments més importants es van enregistrar en els serveis, alguns dels quals amb recuperacions molt importants, com ara l'hoteleria i restauració (69,5%) o els altres serveis a les persones (27,4%). Tanmateix, totes les activitats, llevat del primari, han incrementat els ingressos en dos dígits, entre el 10% i el 30%.

Les activitats que obtenen els ingressos d'explotació per empresa més elevats són les indústries químiques (10,2 milions de venda per empresa, de mitjana), la indústria alimentària (5,9 milions d'euros per empresa) i el material de transport (5 milions d'euros per empresa).

El valor afegit generat per cada unitat venuda a les pimes de la demarcació de Girona el 2021 va pujar en 0,4 punts percentuals respecte al 2020 (recupera la caiguda del 2020) per a situar-se en el 27,6%, com a conseqüència del menor pes de les altres despeses d'explotació.

Taula G2

Indicadors d'estructura del compte de pèrdues i guanys de la pime a la demarcació de Girona. 2021

Ingressos d'explotació per empresa en euros, pes sobre els ingressos d'explotació en %, variació anual dels ingressos d'explotació en % i diferència sobre els valors de les mateixes empreses el 2020 en punts percentuals

Sectors	Pes sobre ingressos explot.				% Var Ing explot.	Diferència del pes en punts percentuals		
	Ingressos explotació	Consums explotació	Altres despeses explotació	VAB		Consums d'explot.	Altres despeses explotació	VAB
Primari	1.117.769	58,0	17,0	25,1	6,8	1,0	-0,5	-0,5
Indústria	3.904.575	58,4	15,9	25,7	18,9	1,7	-0,3	-1,4
Energia, gas, aigua i reciclatge	3.963.426	52,4	18,4	29,2	11,4	3,9	-1,2	-2,7
Ind. extractives no energètiques	2.965.769	52,8	24,0	23,2	19,8	1,6	0,1	-1,6
Indústries químiques	10.272.340	63,9	16,1	20,0	24,2	2,9	-0,4	-2,5
Metal·lúrgia, maq. i material elèctric	2.607.710	56,1	12,5	31,4	26,2	3,0	-0,8	-2,1
Material de transport	5.047.553	62,3	13,5	24,3	15,0	0,4	-0,7	0,3
Indústria alimentària	5.896.381	64,1	16,1	19,8	11,5	-0,2	0,4	-0,3
Indústria tèxtil, cuir i confecció	4.205.242	54,9	18,9	26,2	12,9	-0,5	0,7	-0,3
Indústria del paper i arts gràfiques	3.611.833	55,3	17,7	26,9	21,7	3,4	0,0	-3,4
Cautxú, fusta i altres indústries	3.665.397	54,0	17,1	28,9	24,8	3,8	-0,7	-3,0
Construcció	1.008.473	53,4	11,5	35,1	12,7	0,1	-0,2	0,1
Serveis	1.308.751	56,2	16,1	27,7	23,0	-0,9	-0,9	1,7
Comerç i reparacions	2.313.606	72,0	10,4	17,6	18,8	0,0	-0,4	0,4
Hoteleria i restauració	805.713	29,0	23,9	47,2	69,5	-2,7	-9,3	12,0
Transport i comunicacions	1.660.716	38,8	27,6	33,6	19,2	-0,3	1,4	-1,1
Serv. financers, asseg. i lloguers	328.663	13,3	31,5	55,2	21,0	0,1	-1,7	1,6
Altres serveis a les empreses	614.285	26,1	24,4	49,5	16,7	2,4	-1,1	-1,3
Altres serveis a les persones	797.590	23,7	28,2	48,1	27,4	2,1	-2,9	0,8
Total	1.644.443	56,8	15,6	27,6	20,1	0,2	-0,6	0,4

Dades arrodonides a un decimal.

Font: PimesDat de PIMEC a partir de dades de SABI.

Productivitat del treball

El 2021, la productivitat del treball mesurada en termes de valor afegit brut per ocupat a les pimes de la demarcació de Girona se situa de mitjana en 47.924 euros, fet que suposa un augment del 15,7% respecte al 2020. Les despeses de personal per treballador també van augmentar, però ho van fer en menor mesura, un 5,7%, per a situar-se en 33.607 euros. La combinació de les variacions ha fet que el pes de les despeses de personal sobre el VAB es redueixi i se situï en el 70,1%, és a dir, 6,6 punts percentuals menys que un any enrere. El VAB per treballador ha augmentat en tres dels quatre grans sectors: un 9,0% a la indústria, un 6,8% a la construcció i un 24% als serveis, on destaca la recuperació del 106,3% de l'hoteleria i restauració.

La productivitat més gran s'observa al cautxú, fusta i altres indústries, a les indústries químiques, a les indústries químiques i a l'energia, gas, aigua i reciclatge, totes elles amb productivitats que superen els 64.500 euros per treballador. En el cantó oposat hi trobem l'hoteleria i restauració i els altres serveis a les empreses, amb uns 39.792 i 39.555 euros per treballador, respectivament.

En relació amb la competitivitat aparent del treball, el pes de les despeses de personal sobre el VAB és del 62,3% al sector primari, del 66,6% a la indústria, del 81,7% a la construcció i del 70% als serveis.

Taula G3

Indicadors de productivitat del treball de la pime a la demarcació de Girona. 2021

VAB i despeses de personal per treballador en euros. Cost laboral unitari (CLU): pes de les despeses de personal sobre el valor afegit brut en percentatge, variació anual en % i canvi de pes en punts percentuals.

Sectors	Euros		%	Variació anual en %		Canvi pes
	VAB per treballador	Despeses de personal per treballador	Despeses de personal sobre VAB	VAB per treballador	Despeses de personal per treballador	Despeses de personal sobre VAB
Primari	43.944	27.377	62,3	-2,6	1,9	2,7
Indústria	56.102	37.356	66,6	9,0	4,6	-2,8
Energia, gas, aigua i reciclatge	64.670	39.541	61,1	8,3	4,4	-2,2
Ind. extractives no energètiques	53.518	38.584	72,1	8,3	8,1	-0,1
Indústries químiques	71.248	41.965	58,9	5,3	3,0	-1,3
Metal·lúrgia, maq. i material elèctric	55.710	40.962	73,5	13,1	5,9	-5,1
Material de transport	44.741	34.624	77,4	17,6	7,4	-7,4
Indústria alimentària	48.703	32.164	66,0	4,5	1,3	-2,1
Indústria tèxtil, cuir i confecció	48.266	33.330	69,1	6,5	7,2	0,4
Indústria del paper i arts gràfiques	54.699	35.954	65,7	5,4	6,4	0,6
Cautxú, fusta i altres indústries	71.314	38.703	54,3	10,1	4,1	-3,1
Construcció	42.757	34.943	81,7	6,8	4,4	-1,9
Serveis	45.212	31.643	70,0	24,0	7,0	-11,1
Comerç i reparacions	49.078	33.433	68,1	16,9	7,8	-5,8
Hoteleria i restauració	39.792	24.950	62,7	106,3	15,0	-49,8
Transport i comunicacions	47.075	34.242	72,7	9,1	2,0	-5,1
Serv. financers, asseg. i lloguers	59.911	33.989	56,7	23,2	9,5	-7,1
Altres serveis a les empreses	39.555	34.094	86,2	5,8	3,8	-1,7
Altres serveis a les persones	42.610	30.664	72,0	23,3	5,0	-12,6
Total	47.924	33.607	70,1	15,7	5,7	-6,6

Dades arrodonides a un decimal.

Font: PimesDat de PIMEC a partir de dades de SABI.

Endeutament

L'estructura financera de la pime a Girona el 2021, mesurada en termes de mitjana del conjunt de les pimes, mostra que l'endeutament se situa en el 44,8% del passiu, igual que al 2020. Conseqüentment, el grau de capitalització es manté igual que al 2020, amb un 55,2%, un percentatge molt alt, fet que posa en relleu la solidesa financera empresarial i la confiança en els projectes de cara al futur. És rellevant que cap dels quatre grans sectors de l'economia tingui una capitalització del seu passiu inferior al 50%.

Per grans sectors, l'endeutament és del 48,7% al primari, del 46,3% a la indústria, del 48,6% a la construcció i del 43,2% als serveis. Aquests valors han augmentat al sector primari i a la indústria (1,1 i 0,7 punts, respectivament) i s'han reduït lleugerament a la construcció i als serveis (-1,0 i -0,3 punts, respectivament). A nivell sectorial, destaca el baix nivell d'endeutament de l'energia, gas, aigua i reciclatge (34,2%) i dels serveis financers, asseguradores i lloguers (27,7%).

Taula G4

Indicadors d'estructura financera de la pime a la demarcació de Girona. 2021

Patrimoni net, passiu exigible, deute a llarg termini i deute a curt termini en percentatge sobre el passiu exigible, diferència en punts percentuals.

Sectors	Pes sobre el passiu				Diferència en relació amb els valors de les mateixes empreses el 2020			
	Patrimoni net	Passiu exigible	Passiu no corrent	Passiu corrent	Patrimoni net	Passiu exigible	Passiu no corrent	Passiu corrent
Primari	51,3	48,7	18,7	29,9	-1,1	1,1	-0,9	2,1
Indústria	53,7	46,3	13,9	32,5	-0,7	0,7	-1,6	2,3
Energia, gas, aigua i reciclatge	65,8	34,2	13,0	21,2	1,1	-1,1	-1,1	0,0
Ind. extractives no energètiques	45,5	54,5	16,6	37,8	-2,0	2,0	-1,3	3,3
Indústries químiques	63,7	36,3	10,5	25,8	-0,9	0,9	-1,2	2,1
Metal·lúrgia, maq. i material elèctric	48,5	51,5	11,5	40,0	-1,5	1,5	-2,2	3,8
Material de transport	40,5	59,5	22,0	37,5	0,2	-0,2	1,1	-1,3
Indústria alimentària	53,1	46,9	16,0	30,9	-0,5	0,5	-1,8	2,3
Indústria tèxtil, cuir i confecció	46,7	53,3	20,3	33,0	-0,5	0,5	-2,5	3,0
Indústria del paper i arts gràfiques	52,9	47,1	13,8	33,3	-4,7	4,7	-0,7	5,5
Cautxú, fusta i altres indústries	62,6	37,4	10,9	26,5	0,1	-0,1	-0,9	0,8
Construcció	51,4	48,6	17,4	31,2	1,0	-1,0	-1,6	0,5
Serveis	56,8	43,2	18,8	24,4	0,3	-0,3	-1,7	1,4
Comerç i reparacions	51,2	48,8	13,8	35,0	0,6	-0,6	-2,4	1,8
Hoteleria i restauració	49,8	50,2	32,5	17,8	2,1	-2,1	-3,2	1,2
Transport i comunicacions	45,3	54,7	22,8	31,8	0,4	-0,4	-1,6	1,2
Serv. financers, asseg. i lloguers	72,3	27,7	17,0	10,7	-0,7	0,7	-0,1	0,8
Altres serveis a les empreses	67,5	32,5	12,9	19,6	-1,2	1,2	-0,3	1,5
Altres serveis a les persones	54,7	45,3	24,3	21,0	0,4	-0,4	-0,5	0,1
Total	55,2	44,8	17,1	27,8	0,0	0,0	-1,7	1,7

Dades arrodonides a un decimal.

Font: PimesDat de PIMEC a partir de dades de SABI.

2.3. Lleida

Rendibilitat

La rendibilitat financera del conjunt de les pimes de la demarcació de Lleida el 2021 es va situar en l'11,1%, un valor 0,6 punts superior al de l'any anterior. Aquest comportament en un any de recuperació de l'economia com el que ens ocupa, resulta ser un bon indicador que reafirma la qualitat dels negocis i la capacitat de resiliència de les empreses lleidatanes. De manera agregada, les pimes lleidatanes entre 2020 i 2021 milloren el palanquejament net en 0,2 punts percentuals, la rendibilitat econòmica en 0,4 punts, els marges baixen en 0,1 punts, i la rotació puja (0,07).

La rendibilitat a nivell de grans sectors és del 7,5% al primari, del 12,2% a la indústria, del 9,8% a la construcció i de l'11,7% als serveis. La recuperació s'ha vist reflectida a la construcció i als serveis (2,2 i 2,0 punts percentuals, respectivament), però no al primari (-4,0 punts percentuals) i a la indústria (-0,9 punts percentuals).

Taula L1

Indicadors de rendibilitat de la pime a la demarcació de Lleida. 2021

Rendibilitat financera i econòmica, a partir del resultat abans d'impostos, palanquejament net i marge en percentatge, diferència en punts percentuals. Rotació en voltes dels ingressos d'explotació sobre l'actiu net

Sectors						Diferència en relació amb els valors de les mateixes empreses el 2020				
	Rend financera	Palanq net	Rend econ	Marge	Rotació	Rend financera	Palanq net	Rend econ	Marge	Rotació
Primari	7,5	3,4	4,1	5,1	0,80	-4,0	-2,3	-1,7	-2,3	0,02
Indústria	12,2	5,1	7,1	6,7	1,06	-0,9	-0,2	-0,8	-1,2	0,07
Energia, gas, aigua i reciclatge	10,3	2,8	7,5	17,1	0,44	-1,5	-0,6	-0,9	-4,1	0,04
Ind. extractives no energètiques	6,5	2,0	4,5	6,3	0,72	-4,9	-1,3	-3,5	-5,1	0,01
Indústries químiques	22,4	9,9	12,5	11,5	1,09	-16,7	-7,1	-9,6	-6,9	-0,12
Metal·lúrgia, maq. i material elèctric	13,6	6,2	7,4	6,3	1,16	1,7	0,9	0,8	0,2	0,09
Material de transport	10,0	2,9	7,1	6,4	1,10	1,7	0,7	1,0	-0,5	0,23
Indústria alimentària	11,9	5,6	6,3	4,9	1,29	2,4	1,6	0,8	0,1	0,14
Indústria tèxtil, cuir i confecció	-2,5	-2,6	0,1	0,1	1,13	3,1	1,6	1,5	1,5	0,18
Indústria del paper i arts gràfiques	12,4	3,1	9,3	9,0	1,03	1,3	0,2	1,2	0,1	0,12
Cautxú, fusta i altres indústries	12,2	5,6	6,6	6,9	0,95	-3,1	-1,1	-1,9	-1,7	-0,04
Construcció	9,8	4,2	5,5	6,1	0,91	2,2	0,9	1,3	0,9	0,10
Serveis	11,7	4,9	6,8	6,0	1,13	2,0	0,8	1,2	0,6	0,08
Comerç i reparacions	13,3	6,2	7,0	4,5	1,55	2,1	1,0	1,1	0,5	0,08
Hoteleria i restauració	11,7	5,0	6,8	8,6	0,78	12,7	5,9	6,8	8,7	0,15
Transport i comunicacions	10,6	5,2	5,3	4,5	1,19	0,0	-0,2	0,2	-0,3	0,11
Serv. financers, asseg. i lloguers	6,6	1,7	5,0	19,8	0,25	0,7	0,1	0,6	1,6	0,01
Altres serveis a les empreses	11,4	3,9	7,5	9,7	0,77	-2,1	-1,1	-1,0	-2,1	0,05
Altres serveis a les persones	15,3	6,0	9,4	11,2	0,83	4,6	2,0	2,6	2,3	0,08
Total	11,1	4,8	6,3	6,1	1,05	0,6	0,2	0,4	-0,1	0,07

Dades arrodonides a un decimal, llevat d'aquells indicadors en què apareixen amb dos decimals.

Font: PimesDat de PIMEC a partir de dades de SABI.

Activitat econòmica: valor afegit i productivitat

Els ingressos d'exploració de la pime al conjunt de la demarcació de Lleida van augmentar un 14,6% el 2021 respecte a l'any anterior, per a situar-se, de mitjana, en 1.505.766 euros per empresa. El pes del valor afegit generat en cada unitat venuda es va reduir lleugerament, per a situar-se en el 27,1%.

Tots els sectors augmenten la seva xifra d'ingressos mitjans per empresa, de manera que es recuperen de la pandèmia, tot i que, amb variacions molt diferenciades, però sempre amb la constant del signe positiu. Destaca, clarament per sobre de la resta, l'hoteleria i restauració, que obté uns ingressos per empresa un 34,7% més que al 2020, i el material de transport, que obté un 33,0% més d'ingressos per empresa.

Taula L2

Indicadors d'estructura del compte de pèrdues i guanys de la pime a la demarcació de Lleida. 2021

Ingressos d'exploració per empresa en euros, pes sobre els ingressos d'exploració en %, variació anual dels ingressos d'exploració en % i diferència sobre els valors de les mateixes empreses el 2020 en punts percentuals

Sectors	<u>Pes sobre ingressos explot.</u>				% Var Ing explot.	<u>Diferència del pes en punts percentuals</u>		
	Ingressos explotació	Consums explotació	Altres despeses explotació	VAB		Consums d'explot.	Altres despeses explotació	VAB
Primari	1.401.442	59,9	18,0	22,2	8,8	2,2	0,3	-2,5
Indústria	2.719.104	57,0	15,3	27,6	18,0	2,7	-0,3	-2,5
Energia, gas, aigua i reciclatge	1.119.604	31,3	31,2	37,5	16,0	9,0	-1,9	-7,1
Ind. extractives no energètiques	2.254.187	43,2	24,1	32,7	9,1	1,7	2,5	-4,2
Indústries químiques	7.754.719	54,7	16,7	28,6	10,8	1,0	2,3	-3,3
Metal·lúrgia, maq. i material elèctric	2.128.862	59,6	10,3	30,1	20,3	3,8	-1,8	-2,1
Material de transport	2.761.345	48,9	24,0	27,1	33,0	-7,0	12,7	-5,6
Indústria alimentària	4.937.265	65,5	15,7	18,7	20,0	1,7	-0,3	-1,4
Indústria tèxtil, cuir i confecció	2.403.336	48,0	18,6	33,4	17,0	3,0	-2,0	-1,0
Indústria del paper i arts gràfiques	2.840.331	52,3	15,9	31,8	16,5	3,8	-1,2	-2,6
Cautxú, fusta i altres indústries	1.830.222	49,4	14,5	36,1	17,4	2,1	-0,1	-2,1
Construcció	1.010.665	54,0	13,1	32,8	14,8	-0,1	0,4	-0,4
Serveis	1.389.555	58,4	14,7	26,9	14,4	0,2	-0,3	0,2
Comerç i reparacions	2.120.110	73,0	9,5	17,6	13,5	0,2	-0,3	0,1
Hoteleria i restauració	477.680	36,8	21,0	42,2	34,7	0,5	-4,0	3,5
Transport i comunicacions	1.989.467	35,7	29,0	35,2	14,3	0,7	0,2	-0,9
Serv. financers, asseg. i lloguers	453.032	20,5	26,4	53,1	9,3	-3,0	-1,1	4,1
Altres serveis a les empreses	621.194	24,3	21,9	53,8	14,6	0,6	0,4	-1,0
Altres serveis a les persones	931.042	25,0	22,5	52,5	15,1	2,3	-1,1	-1,2
Total	1.505.766	57,8	15,0	27,1	14,6	0,9	-0,2	-0,7

Dades arrodonides a un decimal.

Font: PimesDat de PIMEC a partir de dades de SABI.

Productivitat del treball

El 2021, la productivitat del treball mesurada en termes de valor afegit brut per ocupat a les pimes de la demarcació de Lleida se situa de mitjana en 46.458 euros, fet que suposa un increment del 4,9% respecte al 2020. Les despeses de personal per treballador van augmentar un 4,7% i es van situar en 31.827 euros. La combinació d'aquestes variacions ha fet que el pes de les despeses de personal sobre el VAB se situï en el 68,5%, 0,1 punts percentuals menys que un any enrere.

La major productivitat a Lleida la trobem a les indústries químiques i a l'energia, gas, aigua i reciclatge, amb nivells de 91.340 i 83.737 euros per empleat. En el cantó oposat hi trobem l'hoteleria i restauració, amb 32.966 euros, a distància de la resta d'activitats.

Sectorialment, el pes de les despeses de personal sobre el VAB és del 56,3% al primari, del 65,5% a la indústria, del 80,7% a la construcció i del 69,0% als serveis. El VAB per treballador ha augmentat en tots els grans sectors llevat del primari (-3,8): un 2,0% a la indústria, un 4,0% a la construcció i un 8,0% als serveis, on destaca l'increment del 39% de l'hoteleria i restauració.

Taula L3

Indicadors de productivitat del treball de la pime a la demarcació de Lleida. 2021

VAB i despeses de personal per treballador en euros. Cost laboral unitari (CLU): pes de les despeses de personal sobre el valor afegit brut en percentatge, variació anual en % i canvi de pes en punts percentuals.

Sectors	Euros		%	Variació anual en %		Canvi pes
	VAB per treballador	Despeses de personal per treballador	Despeses de personal sobre VAB	VAB per treballador	Despeses de personal per treballador	Despeses de personal sobre VAB
Primari	46.186	26.026	56,3	-3,8	7,1	5,7
Indústria	53.871	35.276	65,5	2,0	3,9	1,2
Energia, gas, aigua i reciclatge	83.737	32.477	38,8	-6,8	1,2	3,1
Ind. extractives no energètiques	53.104	36.401	68,5	-9,0	2,6	7,8
Indústries químiques	91.340	48.262	52,8	-6,5	12,1	8,8
Metal·lúrgia, maq. i material elèctric	51.985	37.649	72,4	8,0	5,5	-1,8
Material de transport	51.091	35.207	68,9	-12,4	-12,2	0,2
Indústria alimentària	50.662	31.259	61,7	2,2	0,9	-0,8
Indústria tèxtil, cuir i confecció	36.570	32.216	88,1	9,9	9,4	-0,4
Indústria del paper i arts gràfiques	64.722	35.645	55,1	3,1	0,7	-1,3
Cautxú, fusta i altres indústries	47.109	31.050	65,9	3,8	2,9	-0,6
Construcció	42.296	34.115	80,7	4,0	3,9	-0,1
Serveis	44.836	30.948	69,0	8,0	4,8	-2,1
Comerç i reparacions	46.853	31.523	67,3	9,5	7,0	-1,6
Hoteleria i restauració	32.966	22.510	68,3	39,0	12,0	-16,4
Transport i comunicacions	46.236	33.608	72,7	-2,0	-0,5	1,1
Serv. financers, asseg. i lloguers	73.245	36.582	49,9	15,8	6,0	-4,6
Altres serveis a les empreses	39.565	31.214	78,9	4,5	3,5	-0,7
Altres serveis a les persones	43.164	29.524	68,4	5,3	1,8	-2,4
Total	46.458	31.827	68,5	4,9	4,7	-0,1

Dades arrodonides a un decimal.

Font: PimesDat de PIMEC a partir de dades de SABI.

Endeutament

L'estructura financera de la pime a Lleida el 2021 posa en relleu que l'endeutament és del 47,4% del passiu, un nivell pràcticament idèntic al de l'any precedent. El grau de capitalització augmenta un 0,6% i se situa en el 52,6% del passiu, un percentatge molt alt que assenyalava solidesa financera empresarial.

La capitalització de les 17 activitats que considerem presenta nivells diferents. La dispersió de valors té com a límits inferiors el registrat al transports i comunicacions, a la indústria tèxtil, cuir i confecció i al cautxú, fusta i altres indústries (39-48% del seu passiu és capital). Les activitats més capitalitzades són l'energia, gas aigua i reciclatge, el paper i arts gràfiques, el tèxtil, cuir i confecció, els materials de transport i els serveis financers, asseguradores i lloguers, amb percentatges del 68% al 73%.

Al 2021, en matèria de deute, el de llarg termini va reduir 1 punt percentual el seu pes relatiu al passiu (per a situar-se al 17,3%) i el de curt va augmentar 0,5 punts (per a situar-se en el 30,1%). L'activitat amb més deute a llarg termini segueix sent l'hoteleria i restauració, amb un 26,2% del seu passiu (un 3% menys que el 2020).

Taula L4

Indicadors d'estructura financera de la pime a la demarcació de Lleida. 2021

Patrimoni net, passiu exigible, deute a llarg termini i deute a curt termini en percentatge sobre el passiu exigible, diferència en punts percentuals.

Sectors	Pes sobre el passiu				Diferència en relació amb els valors de les mateixes empreses el 2020			
	Patrimoni net	Passiu exigible	Passiu no corrent	Passiu corrent	Patrimoni net	Passiu exigible	Passiu no corrent	Passiu corrent
Primari	44,7	55,3	23,7	31,6	0,9	-0,9	-1,1	0,1
Indústria	54,6	45,4	16,5	28,9	-1,7	1,7	-0,8	2,4
Energia, gas, aigua i reciclatge	69,6	30,4	19,3	11,2	1,0	-1,0	0,7	-1,7
Ind. extractives no energètiques	65,8	34,2	12,7	21,5	-2,6	2,6	1,7	0,9
Indústries químiques	53,9	46,1	18,2	27,9	-2,0	2,0	8,4	-6,4
Metal·lúrgia, maq. i material elèctric	50,9	49,1	13,7	35,4	-0,2	0,2	-1,7	2,0
Material de transport	68,8	31,2	10,0	21,2	-0,4	0,4	-0,5	0,9
Indústria alimentària	49,9	50,1	20,9	29,2	-3,8	3,8	-1,3	5,1
Indústria tèxtil, cuir i confecció	39,9	60,1	22,1	38,0	-0,3	0,3	-2,3	2,5
Indústria del paper i arts gràfiques	73,2	26,8	8,9	17,9	1,9	-1,9	-3,2	1,3
Cautxú, fusta i altres indústries	48,1	51,9	17,0	34,9	-2,4	2,4	-6,5	8,9
Construcció	51,5	48,5	15,7	32,8	1,9	-1,9	-0,5	-1,4
Serveis	54,1	45,9	16,3	29,6	1,1	-1,1	-1,3	0,2
Comerç i reparacions	49,5	50,5	14,0	36,5	0,8	-0,8	-0,9	0,1
Hoteleria i restauració	53,7	46,3	26,2	20,1	0,8	-0,8	-3,0	2,2
Transport i comunicacions	44,0	56,0	21,4	34,5	1,7	-1,7	-1,4	-0,2
Serv. financers, asseg. i lloguers	69,5	30,5	15,8	14,7	1,2	-1,2	-0,9	-0,3
Altres serveis a les empreses	62,7	37,3	12,7	24,6	2,7	-2,7	-1,3	-1,4
Altres serveis a les persones	57,7	42,3	20,7	21,5	0,3	-0,3	-2,1	1,7
Total	52,6	47,4	17,3	30,1	0,6	-0,6	-1,0	0,5

Dades arrodonides a un decimal.

Font: PimesDat de PIMEC a partir de dades de SABI.

2.4. Tarragona

Rendibilitat

La rendibilitat financera del conjunt de les pimes de la demarcació de Tarragona el 2021 es va situar en el 10,4%, un valor 5,1 punts superior al del 2020. La recuperació es reparteix entre tots els seus components: la rendibilitat econòmica augmenta 2,6 punts i se situa en el 5,9%, el palanquejament net augmenta 2,5 punts i se situa en el 4,4%, el marge augmenta 2,2 punts i se situa en el 6,1% i la rotació augmenta 0,11 punts i se situa en 0,97%.

Per sectors, la rendibilitat financera el 2021 se situa en valors que podem considerar normals tant al primari (7,1%) com a la indústria (13,0%) i, en menor mesura, a la construcció (6,4%). La major recuperació s'observa en els serveis amb una rendibilitat del 10,1% (+6,4 punts respecte al 2020). D'entre els serveis, després de la davallada provocada per la pandèmia, la rendibilitat financera a l'hoteleria i restauració es recupera de 20,8 punts i se situa en el 9,9%.

Taula T1

Indicadors de rendibilitat de la pime a la demarcació de Tarragona. 2021

Rendibilitat financera i econòmica, a partir del resultat abans d'impostos, palanquejament net i marge en percentatge, diferència en punts percentuals. Rotació en voltes dels ingressos d'exploració sobre l'actiu net

Sectors	Rend financera	Palanq net	Rend econ	Marge	Rotació	Diferència en relació amb els valors de les mateixes empreses el 2020				
						Rend financera	Palanq net	Rend econ	Marge	Rotació
Primari	7,1	2,8	4,3	5,3	0,82	-4,6	-1,9	-2,7	-3,5	0,02
Indústria	13,0	6,0	7,0	6,1	1,15	6,0	3,1	2,9	2,1	0,12
Energia, gas, aigua i reciclatge	6,8	2,2	4,6	8,5	0,54	9,8	4,3	5,5	10,3	0,05
Ind. extractives no energètiques	3,9	1,5	2,3	2,3	1,00	-4,5	-2,4	-2,2	-2,0	-0,04
Indústries químiques	12,6	4,8	7,9	6,6	1,20	3,5	1,4	2,1	1,1	0,14
Metal·lúrgia, maq. i material elèctric	19,7	10,0	9,7	7,4	1,32	8,9	5,0	3,9	2,4	0,14
Material de transport	9,1	3,3	5,7	2,6	2,20	4,3	1,4	3,0	1,1	0,35
Indústria alimentària	10,0	5,2	4,8	4,2	1,14	4,8	3,0	1,8	1,4	0,08
Indústria tèxtil, cuir i confecció	15,0	5,6	9,4	8,5	1,10	12,4	5,1	7,3	6,3	0,16
Indústria del paper i arts gràfiques	15,7	8,4	7,3	5,9	1,25	13,8	8,0	5,7	4,4	0,18
Cautxú, fusta i altres indústries	16,0	6,9	9,0	7,0	1,29	2,5	1,3	1,2	0,1	0,16
Construcció	6,4	2,7	3,8	4,4	0,85	-2,1	-1,0	-1,1	-1,6	0,05
Serveis	10,1	4,2	5,9	6,4	0,93	6,4	3,1	3,3	3,2	0,12
Comerç i reparacions	14,5	7,2	7,3	4,7	1,57	6,6	3,5	3,1	1,7	0,15
Hoteleria i restauració	9,9	4,2	5,8	9,2	0,62	20,8	10,3	10,4	21,8	0,25
Transport i comunicacions	10,6	6,6	4,0	3,8	1,07	3,5	2,8	0,7	0,6	0,03
Serv. financers, asseg. i lloguers	7,9	2,1	5,8	26,1	0,22	1,5	0,5	1,0	1,7	0,02
Altres serveis a les empreses	8,2	2,7	5,5	9,0	0,62	0,8	0,3	0,5	0,0	0,05
Altres serveis a les persones	6,2	1,6	4,5	7,8	0,58	5,9	1,9	4,1	6,9	0,09
Total	10,4	4,4	5,9	6,1	0,97	5,1	2,5	2,6	2,2	0,11

Dades arrodonides a un decimal llevat d'aquells indicadors en què apareixen amb dos decimals.

Font: PimesDat de PIMEC a partir de dades de SABI.

Activitat econòmica: valor afegit i productivitat

Les vendes de les empreses tarragonines al 2021 es van recuperar de la caiguda del 2020 i van incrementar-se un 19,4%, per a situar-se de mitjana en 1.412.505 euros per empresa. Tots els grans sectors van incrementar les vendes: el primari un 8,0%, la indústria un 21,0%, la construcció un 9,0% i els serveis, un 20,9%. Per activitats més concretes, els increments més grans es van registrar a l'hoteleria i restauració (69,9%) i a la indústria del paper i arts gràfiques (39,5%). L'únic sector amb variació negativa va ser el de les indústries extractives no energètiques (-0,8%).

Les pimes tarragonines de la indústria química i les del material de transport són les que registren uns ingressos d'explotació per empresa més grans (10,3 milions d'euros i 6,5 milions d'euros, respectivament).

El pes del valor afegit generat per cada unitat venuda a les pimes de la demarcació, el 2021 va augmentar en 0,6 punts percentuals respecte al 2020, per a situar-se en el 29,4%.

Taula T2

Indicadors d'estructura del compte de pèrdues i guanys de la pime a la demarcació de Tarragona. 2021

Ingressos d'explotació per empresa en euros, pes sobre els ingressos d'explotació en %, variació anual dels ingressos d'explotació en % i diferència sobre els valors de les mateixes empreses el 2020 en punts percentuals

Sectors	Pes sobre ingressos explot.				% Var Ing explot.	Diferència del pes en punts percentuals			
	Ingressos explotació	Consums explotació	Altres despeses explotació	VAB		Consums d'explot.	Altres despeses explotació	VAB	
Primari	1.150.970	54,3	18,4	27,3	8,0	1,8	1,4	-3,2	
Indústria	3.230.097	57,1	16,4	26,5	21,0	1,5	-1,4	-0,2	
Energia, gas, aigua i reciclatge	4.160.336	38,3	22,1	39,6	18,2	0,2	-5,7	5,4	
Ind. extractives no energètiques	2.856.440	50,6	25,2	24,2	-0,8	3,4	-2,9	-0,5	
Indústries químiques	10.273.505	56,7	19,6	23,7	26,0	2,6	-0,2	-2,4	
Metal·lúrgia, maq. i material elèctric	2.017.828	54,7	12,7	32,7	24,6	2,4	-1,3	-1,1	
Material de transport	6.472.194	77,0	8,5	14,6	16,0	0,5	-1,0	0,6	
Indústria alimentària	3.364.258	65,5	14,6	19,9	11,6	-1,0	-0,8	1,8	
Indústria tèxtil, cuir i confecció	4.041.439	50,3	15,8	33,9	30,8	1,0	-2,2	1,2	
Indústria del paper i arts gràfiques	2.483.289	49,4	24,0	26,6	39,5	2,6	-1,4	-1,1	
Cautxú, fusta i altres indústries	3.625.651	58,3	15,9	25,8	28,6	4,6	-1,1	-3,5	
Construcció	777.698	46,8	13,1	40,0	9,0	1,3	-0,1	-1,2	
Serveis	1.211.586	55,0	15,5	29,5	20,9	-0,8	-0,9	1,7	
Comerç i reparacions	1.792.797	71,6	9,7	18,7	17,3	-0,2	-0,4	0,6	
Hoteleria i restauració	821.603	30,1	23,3	46,7	69,9	-3,0	-8,0	11,0	
Transport i comunicacions	1.857.072	41,2	24,9	33,9	13,9	1,2	-0,2	-1,0	
Serv. financers, asseg. i lloguers	427.950	16,0	26,3	57,7	14,6	0,7	-1,3	0,6	
Altres serveis a les empreses	537.442	20,0	22,4	57,6	14,8	0,3	-1,1	0,8	
Altres serveis a les persones	925.815	38,7	21,5	39,9	30,4	0,2	-2,1	1,9	
Total	1.412.505	54,9	15,7	29,4	19,4	0,3	-0,9	0,6	

Dades arrodonides a un decimal.

Font: PimesDat de PIMEC a partir de dades de SABI.

Productivitat del treball

El 2021, la productivitat del treball mesurada en termes de valor afegit brut per ocupat a les pimes de la demarcació de Tarragona se situa de mitjana en 47.751 euros, fet que suposa un augment del 13,6% respecte al 2020. Les despeses de personal per treballador van augmentar un 5,3%, i es van situar de mitjana en 33.487 euros. La combinació d'aquestes variables fa que el pes de les despeses de personal sobre el VAB se situï en el 70,1%, 5,5 punts percentuals menys que un any enrere.

La productivitat més gran de les pimes de Tarragona la trobem a la indústria química (amb més de 77.800 euros per empleat), a l'energia, gas, aigua i reciclatge (76.552 euros) i als serveis financers, asseguradores i lloguers (72.372 euros). A l'altre extrem, hi figura l'hoteleria i restauració, amb menys de 37.843 euros per ocupat, a distància de la resta d'activitats.

A nivell de grans sectors, el pes de les despeses de personal sobre el VAB és del 64,5% al primari, del 65,7% a la indústria, del 84,1% a la construcció i del 69,8% als serveis. El VAB per treballador ha baixat en dos dels quatre grans sectors: un -6,3% al primari i un -0,9% a la construcció. La indústria i els serveis van incrementar-lo en un 15,2% i un 17,9% respectivament.

Taula T3

Indicadors de productivitat del treball de la pime a la demarcació de Tarragona. 2021

VAB i despeses de personal per treballador en euros. Cost laboral unitari (CLU): pes de les despeses de personal sobre el valor afegit brut en percentatge, variació anual en % i canvi de pes en punts percentuals.

Sectors	Euros		%	Variació anual en %		Canvi pes
	Despeses de VAB per treballador	Despeses de personal per treballador	Despeses de personal sobre VAB	Despeses de VAB per treballador	Despeses de personal per treballador	Despeses de personal sobre VAB
Primari	39.298	25.344	64,5	-6,3	6,9	8,0
Indústria	58.584	38.509	65,7	15,2	4,4	-6,7
Energia, gas, aigua i reciclatge	76.552	44.953	58,7	32,9	3,1	-16,9
Ind. extractives no energètiques	50.145	39.932	79,6	-2,4	5,7	6,0
Indústries químiques	77.806	45.977	59,1	7,5	3,3	-2,4
Metal·lúrgia, maq. i material elèctric	56.112	39.846	71,0	14,5	5,2	-6,3
Material de transport	49.447	35.785	72,4	19,2	10,8	-5,4
Indústria alimentària	52.650	33.329	63,3	17,6	1,9	-9,8
Indústria tèxtil, cuir i confecció	53.418	35.762	66,9	34,2	10,2	-14,6
Indústria del paper i arts gràfiques	54.617	34.596	63,3	28,3	5,8	-13,5
Cautxú, fusta i altres indústries	59.419	37.268	62,7	7,2	2,5	-2,9
Construcció	40.827	34.354	84,1	-0,9	4,2	4,1
Serveis	45.773	31.929	69,8	17,9	6,1	-7,8
Comerç i reparacions	45.531	31.488	69,2	14,9	7,7	-4,6
Hoteleria i restauració	37.843	25.193	66,6	90,0	14,8	-43,6
Transport i comunicacions	56.995	41.605	73,0	3,7	1,8	-1,3
Serv. financers, asseg. i lloguers	72.372	35.591	49,2	8,4	2,2	-3,0
Altres serveis a les empreses	41.980	34.199	81,5	3,5	1,7	-1,4
Altres serveis a les persones	41.063	28.718	69,9	29,2	9,3	-12,8
Total	47.751	33.487	70,1	13,6	5,3	-5,5

Dades arrodonides a un decimal.

Font: PimesDat de PIMEC a partir de dades de SABI.

Endeutament

L'estructura financera de la pime a Tarragona el 2021 posa en relleu que l'endeutament és del 48,6% del passiu, 0,3 punts percentuals per sobre el de l'any precedent. El grau de capitalització, que baixa en 0,3 punts, se situa en el 51,4% del passiu, el més baix de les quatre demarcacions catalanes.

La capitalització de les 17 activitats que considerem presenta nivells diferenciats. A la banda baixa se situa el transport i comunicacions i la indústria alimentària (27,5% i 41,3%, respectivament). En sentit contrari, les activitats més capitalitzades són els altres serveis a les persones (68,5%), els serveis financers, asseguradores i lloguers (66,4%) i el material de transport (61,6%).

En termes dinàmics, al 2021, el deute a llarg termini va reduir el seu pes en 1,1 punts percentuals per a situar-se al 19,2%, i el de curt va incrementar-se en 1,4 punts per a situar-se en el 29,3% del passiu.

Taula T4

Indicadors d'estructura financera de la pime a la demarcació de Tarragona. 2021

Patrimoni net, passiu exigible, deute a llarg termini i deute a curt termini en percentatge sobre el passiu exigible, diferència en punts percentuals.

Sectors	Pes sobre el passiu				Diferència en relació amb els valors de les mateixes empreses el 2020			
	Patrimoni net	Passiu exigible	Passiu no corrent	Passiu corrent	Patrimoni net	Passiu exigible	Passiu no corrent	Passiu corrent
Primari	53,4	46,6	24,1	22,4	-1,9	1,9	1,5	0,4
Indústria	49,1	50,9	17,2	33,7	-1,0	1,0	-1,7	2,7
Energia, gas, aigua i reciclatge	51,1	48,9	27,4	21,5	-0,5	0,5	0,2	0,3
Ind. extractives no energètiques	45,4	54,6	14,9	39,7	-1,2	1,2	-0,1	1,2
Indústries químiques	58,8	41,2	11,5	29,7	0,2	-0,2	-1,5	1,3
Metal·lúrgia, maq. i material elèctric	46,6	53,4	15,3	38,1	-2,5	2,5	-0,9	3,4
Material de transport	61,6	38,4	5,5	32,9	5,6	-5,6	0,3	-5,9
Indústria alimentària	41,3	58,7	24,3	34,5	-1,5	1,5	-2,2	3,8
Indústria tèxtil, cuir i confecció	59,9	40,1	10,5	29,6	-1,0	1,0	-3,0	4,0
Indústria del paper i arts gràfiques	42,5	57,5	15,6	41,9	-3,1	3,1	-5,1	8,2
Cautxú, fusta i altres indústries	52,9	47,1	11,8	35,3	-0,4	0,4	-2,2	2,6
Construcció	50,4	49,6	19,9	29,7	0,4	-0,4	-1,3	0,9
Serveis	52,5	47,5	19,7	27,9	0,0	0,0	-0,9	0,9
Comerç i reparacions	46,6	53,4	15,5	37,8	1,3	-1,3	-1,5	0,2
Hoteleria i restauració	50,6	49,4	29,7	19,7	1,2	-1,2	-2,7	1,5
Transport i comunicacions	27,5	72,5	27,6	44,8	-1,7	1,7	1,4	0,4
Serv. financers, asseg. i lloguers	66,4	33,6	15,0	18,6	-0,5	0,5	-0,7	1,1
Altres serveis a les empreses	60,1	39,9	21,7	18,2	0,5	-0,5	-1,6	1,1
Altres serveis a les persones	68,5	31,5	16,8	14,8	-2,5	2,5	0,8	1,6
Total	51,4	48,6	19,2	29,3	-0,3	0,3	-1,1	1,4

Dades arrodonides a un decimal.

Font: PimesDat de PIMEC a partir de dades de SABI.

Annex: Fitxes sectorials

Taula de correspondències entre la classificació CCAE (2 dígits) i l'agrupació sectorial de l'Anuari de la Pime

CCAIE-2009 (2 dígits)		Agrupació sectorial Anuari de la Pime
Codi	Descripció	
01	Agricultura, ramaderia, caça i activitats dels serveis que s'hi relacionen	Primari
02	Silvicultura i explotació forestal	Primari
03	Pesca i aqüicultura	Primari
05	Extracció d'antracita, hulla i lignit	Energia, gas, aigua i reciclatge
06	Extracció de petroli brut i de gas natural	Energia, gas, aigua i reciclatge
07	Extracció de minerals metàl·lics	Indústries extractives no energètiques
08	Extracció de minerals no metàl·lics ni energètics	Indústries extractives no energètiques
09	Activitats de suport a les indústries extractives	Indústries extractives no energètiques
10	Indústries de productes alimentaris	Indústria alimentària
11	Fabricació de begudes	Indústria alimentària
12	Indústries del tabac	Indústria alimentària
13	Indústries tèxtils	Indústria tèxtil, cuir i confecció
14	Confecció de peces de vestir	Indústria tèxtil, cuir i confecció
15	Indústria del cuir i del calçat	Indústria tèxtil, cuir i confecció
16	Indústria de la fusta i del suro, excepte mobles; cistelleria i esparteria	Cautxú, fusta i altres indústries
17	Indústries del paper	Indústria del paper i arts gràfiques
18	Arts gràfiques i reproducció de suports enregistrats	Indústria del paper i arts gràfiques
19	Coqueries i refinació del petroli	Energia, gas, aigua i reciclatge
20	Indústries químiques	Indústries químiques
21	Fabricació de productes farmacèutics	Indústries químiques
22	Fabricació de productes de cautxú i matèries plàstiques	Cautxú, fusta i altres indústries
23	Fabricació d'altres productes minerals no metàl·lics	Indústries extractives no energètiques
24	Metal·lúrgia; fabricació de productes bàsics de ferro, acer i ferroaliatges	Metal·lúrgia, maquinària i material elèctric
25	Fabricació de productes metàl·lics, excepte maquinària i equips	Metal·lúrgia, maquinària i material elèctric
26	Fabricació de productes informàtics, electrònics i òptics	Metal·lúrgia, maquinària i material elèctric
27	Fabricació de materials i equips elèctrics	Metal·lúrgia, maquinària i material elèctric
28	Fabricació de maquinària i equips ncaa	Metal·lúrgia, maquinària i material elèctric
29	Fabricació de vehicles de motor, remolcs i semiremolcs	Material de transport
30	Fabricació d'altres materials de transport	Material de transport
31	Fabricació de mobles	Cautxú, fusta i altres indústries
32	Indústries manufactureres diverses	Cautxú, fusta i altres indústries
33	Reparació i instal·lació de maquinària i equips	Metal·lúrgia, maquinària i material elèctric
35	Subministrament d'energia elèctrica, gas, vapor i aire condicionat	Energia, gas, aigua i reciclatge
36	Captació, potabilització i distribució d'aigua	Energia, gas, aigua i reciclatge
37	Recollida i tractament d'aigües residuals	Energia, gas, aigua i reciclatge
38	Activitats de recollida, tractament i eliminació de residus; activitats de valorització	Energia, gas, aigua i reciclatge
39	Activitats de descontaminació i altres serveis de gestió de residus	Energia, gas, aigua i reciclatge
41	Construcció d'immobles	Construcció
42	Construcció d'obres d'enginyeria civil	Construcció
43	Activitats especialitzades de la construcció	Construcció
45	Venda i reparació de vehicles de motor i motocicletes	Comerç i reparacions
46	Comerç a l'engròs i intermediaris del comerç, excepte vehicles de motor i motocicletes	Comerç i reparacions
47	Comerç al detall, excepte el comerç de vehicles de motor i motocicletes	Comerç i reparacions
49	Transport terrestre; transport per canonades	Transport i comunicacions
50	Transport marítim i per vies de navegació interiors	Transport i comunicacions
51	Transport aeri	Transport i comunicacions
52	Emmagatzematge i activitats afins al transport	Transport i comunicacions
53	Activitats postals i de correus	Transport i comunicacions
55	Serveis d'allotjament	Hoteleria i restauració
56	Serveis de menjar i begudes	Hoteleria i restauració
58	Edició	Altres serveis a les empreses

CCAIE-2009 (2 dígit)		Agrupació sectorial Anuari de la Pime
Codi	Descripció	
59	Activitats de cinematografia, de vídeo i de programes de televisió; activitats d'enregistrament de so i edició musical	Altres serveis a les persones
60	Activitats d'emissió i programació de ràdio i televisió	Transport i comunicacions
61	Telecomunicacions	Transport i comunicacions
62	Serveis de tecnologies de la informació	Altres serveis a les empreses
63	Serveis d'informació	Altres serveis a les empreses
64	Mediació financera, excepte assegurances i fons de pensions	Serveis financers, asseguradores i lloguers
65	Assegurances, reassegurances i fons de pensions, excepte la Seguretat Social obligatòria	Serveis financers, asseguradores i lloguers
66	Activitats auxiliars de la mediació financera i d'assegurances	Serveis financers, asseguradores i lloguers
68	Activitats immobiliàries	Serveis financers, asseguradores i lloguers
69	Activitats jurídiques i de comptabilitat	Altres serveis a les empreses
70	Activitats de les seus centrals; activitats de consultoria de gestió empresarial	Altres serveis a les empreses
71	Serveis tècnics d'arquitectura i enginyeria; assajos i anàlisis tècnics	Altres serveis a les empreses
72	Recerca i desenvolupament	Altres serveis a les empreses
73	Publicitat i estudis de mercat	Altres serveis a les empreses
74	Altres activitats professionals, científiques i tècniques	Altres serveis a les empreses
75	Activitats veterinàries	Altres serveis a les persones
77	Activitats de lloguer	Serveis financers, asseguradores i lloguers
78	Activitats relacionades amb l'ocupació	Altres serveis a les empreses
79	Activitats de les agències de viatges, operadors turístics i altres serveis de reserves i activitats que s'hi relacionen	Altres serveis a les persones
80	Activitats de seguretat i investigació	Altres serveis a les empreses
81	Serveis a edificis i activitats de jardineria	Altres serveis a les empreses
82	Activitats administratives d'oficina i altres activitats auxiliars a les empreses	Altres serveis a les empreses
84	Administració pública, Defensa i Seguretat Social obligatòria	Exclòs
85	Educació	Altres serveis a les persones
86	Activitats sanitàries	Altres serveis a les persones
87	Activitats de serveis socials amb allotjament	Altres serveis a les persones
88	Activitats de serveis socials sense allotjament	Altres serveis a les persones
90	Activitats de creació, artístiques i d'espectacles	Altres serveis a les persones
91	Activitats de biblioteques, arxius, museus i altres activitats culturals	Altres serveis a les persones
92	Activitats relacionades amb els jocs d'atzar i les apostes	Altres serveis a les persones
93	Activitats esportives, recreatives i d'entreteniment	Altres serveis a les persones
94	Activitats associatives	Exclòs
95	Reparació d'ordinadors, d'efectes personals i efectes domèstics	Comerç i reparacions
96	Altres activitats de serveis personals	Altres serveis a les persones
97	Activitats de les llars que donen ocupació a personal domèstic	Exclòs
98	Activitats de les llars que produeixen béns i serveis per a ús propi	Exclòs
99	Organismes extraterritorials	Exclòs

Pimes

Ocupats: d'1 a 249 treballadors

Facturació: inferior a 50 milions d'euros

Valor de l'actiu: inferior a 43 milions d'euros

SECTORS D'ACTIVITAT	Codi CCAE-2009 (2 díigits)	Pàg.
Pimes		82
Primari	01, 02, 03	83
Energia, gas, aigua i reciclatge	05, 06, 19, 35, 36, 37, 38, 39	84
Indústries extractives no energètiques	07, 08, 09, 23	85
Indústria alimentària	10, 11, 12	86
Indústria tèxtil, cuir i confecció	13, 14, 15	87
Cautxú, fusta i altres indústries	16, 22, 31, 32	88
Indústria del paper i arts gràfiques	17, 18	89
Indústries químiques	20, 21	90
Metal·lúrgia, maquinària i material elèctric	24, 25, 26, 27, 28, 33	91
Material de transport	29, 30	92
Construcció	41, 42, 43	93
Comerç i reparacions	45, 46, 47, 95	94
Hoteleria i restauració	55, 56	95
Transport i comunicacions	49, 50, 51, 52, 53, 60, 61	96
Serveis financers, asseguradores i lloguers	64, 65, 66, 68, 77	97
Altres serveis a les empreses	58, 62, 63, 69, 70, 71, 72, 73, 74, 78, 80, 81, 82	98
Altres serveis a les persones	59, 75, 79, 85, 86, 87, 88, 90, 91, 92, 93, 96	99
Síntesi dels valors de dispersió de les ràtios per sectors		100

Definició Ràtios

Rendibilitat, marge i rotació

Rendibilitat financera:	Resultat abans d'impostos / Patrimoni net
Palanquejament net:	Rendibilitat financera – Rendibilitat econòmica
Rendibilitat econòmica:	(Resultat abans d'impostos + despeses financeres) / Actiu
Marge:	(Resultat abans d'impostos + despeses financeres) / Ingressos d'explotació
Rotació:	Ingressos d'explotació / Actiu

Relatius al nombre d'ocupats

Valor afegit per ocupat:	Valor afegit / Nombre de treballadors
Despeses de personal per ocupat:	Despeses de personal / Nombre de treballadors
Ràtios sobre valor afegit brut	
Costos laborals unitaris:	Despeses de personal / Valor afegit
Productivitat de l'actiu:	Valor afegit / Actiu d'explotació
Productivitat de l'immobilitzat:	Valor afegit / Actiu no corrent d'explotació

Ràtios financeres

Endeutament:	(Passiu no corrent + Passiu corrent) / Passiu
Liquiditat:	Actiu corrent / Passiu corrent
Fons de maniobra:	(Patrimoni net + Passiu no corrent) / Actiu no corrent

Mesures de dispersió

Q1: Quartil 1:	Valor de l'indicador que deixa el 25% de les empreses per sota
Mediana:	Valor de l'indicador que deixa el 50% de les empreses per sota
Q3: Quartil 3:	Valor de l'indicador que deixa el 75% de les empreses per sota

Pimes

Valors mitjans per empresa ¹

	<u>Exercici 2020</u>	<u>Exercici 2021</u>	<u>% Variació</u>
Nombre d'empreses	82.991	82.991	
Nombre de treballadors per empresa	9,4	9,8	5,0

1. Comptes de balanç	Mil euros	%	Mil euros	%	% Variació
ACTIU NO CORRENT	792,2	47,9	828,8	46,8	4,6
Immobilitzat intangible	56,5	3,4	56,7	3,2	0,4
Immobilitzat material i inversions immobiliàries	476,5	28,8	489,3	27,6	2,7
Inversions financeres a llarg termini i altres actius no corrents	259,3	15,7	282,8	16,0	9,1
ACTIU CORRENT	863,2	52,1	942,7	53,2	9,2
Existències	205,2	12,4	224,7	12,7	9,5
Deutors	303,6	18,3	343,7	19,4	13,2
Clients	269,9	16,3	307,1	17,3	13,8
Altres deutors	33,6	2,0	36,5	2,1	8,6
Inversions financeres a curt termini	104,6	6,3	115,5	6,5	10,4
Efectiu i actius líquids	245,4	14,8	254,4	14,4	3,7
Altres actius corrents	4,5	0,3	4,5	0,3	1,4
TOTAL ACTIU	1.655,4	100,0	1.771,6	100,0	7,0
PATRIMONI NET	877,9	53,0	938,7	53,0	6,9
Capital	237,8	14,4	240,2	13,6	1,0
Reserves, ajustaments, subvencions i altres	606,2	36,6	623,9	35,2	2,9
Resultat de l'exercici	33,9	2,0	74,6	4,2	120,0
PASSIU NO CORRENT	319,9	19,3	313,6	17,7	-2,0
Deutes a llarg termini	304,0	18,4	297,3	16,8	-2,2
Altres passius no corrents	15,9	1,0	16,3	0,9	2,4
PASSIU CORRENT	457,6	27,6	519,3	29,3	13,5
Deutes a curt termini	162,4	9,8	175,9	9,9	8,3
Creditors comercials i altres comptes a pagar	284,4	17,2	331,1	18,7	16,4
Altres passius corrents	10,8	0,7	12,3	0,7	14,2
TOTAL PATRIMONI NET I PASSIU	1.655,4	100,0	1.771,6	100,0	7,0

2. Compte de resultats	Mil euros	%	Mil euros	%	% Variació
INGRESSOS D'EXPLOTACIÓ	1.467,0	100,0	1.743,4	100,0	18,8
Import net de la xifra de negoci	1.420,5	96,8	1.681,3	96,4	18,4
Altres ingressos d'explotació i variació d'existències	46,4	3,2	62,1	3,6	33,8
Consums d'explotació	-785,9	53,6	-944,2	54,2	-20,1
Altres despeses d'explotació	-254,6	17,4	-287,9	16,5	-13,1
VALOR AFEGIT	426,5	29,1	511,3	29,3	19,9
Despeses de personal	-333,3	22,7	-371,1	21,3	-11,3
RESULTAT ECONÒMIC BRUT DE L'EXPLOTACIÓ	93,2	6,4	140,2	8,0	50,5
Amortitzacions de l'immobilitzat	-44,0	3,0	-45,8	2,6	-3,9
RESULTAT ECONÒMIC NET DE L'EXPLOTACIÓ	49,2	3,4	94,5	5,4	92,2
Despeses financeres	-9,5	0,6	-10,0	0,6	-5,2
Ingressos financers	9,7	0,7	9,8	0,6	0,3
Altres partides financeres	-3,4	0,2	1,5	0,1	(ns)
RESULTAT FINANCER	-3,2	0,2	1,3	0,1	(ns)
RESULTAT ABANS D'IMPOSTOS	46,0	3,1	95,8	5,5	108,1
Impost de beneficis	-11,8	0,8	-21,2	1,2	-79,1
Altres resultats	-0,3	0,0	0,0	0,0	(ns)
RESULTAT DE L'EXERCICI	33,9	2,3	74,6	4,3	120,0
RECURSOS GENERATS	78,0	5,3	120,4	6,9	54,4

3. Ràtios 2021	Valor mitjà	% Var s 2020	Diferència conjunt pimes	Q1	Mediana	Q3
Rendibilitat, marge i rotació						
Rendibilitat financera (%)	10,20	94,7	0,00	1,12	9,82	28,57
Palanquejament net (%)	4,23	124,1	0,00	0,00	3,14	14,20
Rendibilitat econòmica (%)	5,97	78,1	0,00	0,75	4,32	11,79
Marge (%)	6,06	60,3	0,00	0,68	3,70	10,68
Rotació (voltes)	0,98	11,0	0,00	0,66	1,30	2,13
Relatius al nombre d'ocupats						
Valor afegit per ocupat (milers d'euros)	51,961	14,2	0,00	27,10	41,00	62,50
Despeses de personal per ocupat (milers d'euros)	37,708	6,0	0,00	22,75	31,78	43,43
Ràtios sobre valor afegit brut						
Costos laborals unitaris (%)	72,57	-7,1	0,00	59,50	80,39	93,49
Productivitat de l'actiu (%)	37,23	12,8	0,00	24,34	50,57	95,62
Productivitat de l'immobilitzat (%)	93,65	17,0	0,00	69,19	236,88	823,08
Ràtios financeres						
Endeutament (%)	47,01	0,1	0,00	28,05	52,94	78,14
Liquiditat	1,82	-3,7	0,00	1,19	1,99	3,77
Fons de maniobra	1,51	-0,1	0,00	1,10	1,90	4,78

¹ Dades arrodonides a un decimal, llevat d'aquelles ràtios en què les dades apareixen amb dos decimals. Variacions calculades a partir dels valors de les mateixes empreses.

Font: PimesDat de PIMEC a partir de dades de SABI.

Primari

Pimes

Valors mitjans per empresa ¹

	<u>Exercici 2020</u>		<u>Exercici 2021</u>		<u>% Variació</u>	
Nombre d'empreses	1.740		1.740			
Nombre de treballadors per empresa	6,6		6,9		3,9	
1. Comptes de balanç	Mil euros	%	Mil euros	%	% Variació	
ACTIU NO CORRENT	816,3	56,7	872,8	56,9	6,9	
Immobilitzat intangible	10,4	0,7	15,5	1,0	48,8	
Immobilitzat material i inversions immobiliàries	681,7	47,3	721,8	47,0	5,9	
Inversions financeres a llarg termini i altres actius no corrents	124,3	8,6	135,6	8,8	9,1	
ACTIU CORRENT	624,3	43,3	661,9	43,1	6,0	
Existències	212,4	14,7	233,8	15,2	10,1	
Deutors	184,1	12,8	199,0	13,0	8,1	
Clients	155,5	10,8	165,5	10,8	6,4	
Altres deutors	28,6	2,0	33,5	2,2	17,1	
Inversions financeres a curt termini	63,0	4,4	64,5	4,2	2,4	
Efectiu i actius líquids	162,4	11,3	162,5	10,6	0,1	
Altres actius corrents	2,3	0,2	2,0	0,1	-12,3	
TOTAL ACTIU	1.440,6	100,0	1.534,8	100,0	6,5	
PATRIMONI NET	736,0	51,1	777,0	50,6	5,6	
Capital	281,8	19,6	287,9	18,8	2,2	
Reserves, ajustaments, subvencions i altres	393,9	27,3	446,5	29,1	13,4	
Resultat de l'exercici	60,3	4,2	42,6	2,8	-29,4	
PASSIU NO CORRENT	324,8	22,5	337,7	22,0	4,0	
Deutes a llarg termini	310,1	21,5	323,3	21,1	4,3	
Altres passius no corrents	14,7	1,0	14,4	0,9	-2,1	
PASSIU CORRENT	379,8	26,4	420,1	27,4	10,6	
Deutes a curt termini	164,6	11,4	189,6	12,4	15,2	
Creditors comercials i altres comptes a pagar	214,3	14,9	228,8	14,9	6,8	
Altres passius corrents	0,9	0,1	1,7	0,1	85,7	
TOTAL PATRIMONI NET I PASSIU	1.440,6	100,0	1.534,8	100,0	6,5	
2. Compte de resultats	Mil euros	%	Mil euros	%	% Variació	
INGRESSOS D'EXPLOTACIÓ	1.199,7	100,0	1.281,8	100,0	6,8	
Import net de la xifra de negoci	1.131,1	94,3	1.204,5	94,0	6,5	
Altres ingressos d'explotació i variació d'existències	68,5	5,7	77,3	6,0	12,8	
Consums d'explotació	-685,0	57,1	-754,1	58,8	-10,1	
Altres despeses d'explotació	-203,9	17,0	-223,5	17,4	-9,6	
VALOR AFEGIT	310,8	25,9	304,2	23,7	-2,1	
Despeses de personal	-173,1	14,4	-187,5	14,6	-8,3	
RESULTAT ECONÒMIC BRUT DE L'EXPLOTACIÓ	137,8	11,5	116,7	9,1	-15,3	
Amortitzacions de l'immobilitzat	-52,9	4,4	-56,4	4,4	-6,6	
RESULTAT ECONÒMIC NET DE L'EXPLOTACIÓ	84,9	7,1	60,3	4,7	-28,9	
Despeses financeres	-8,4	0,7	-8,8	0,7	-5,4	
Ingressos financers	3,2	0,3	2,9	0,2	-9,9	
Altres partides financeres	-0,3	0,0	1,3	0,1	(ns)	
RESULTAT FINANCER	-5,4	0,5	-4,6	0,4	14,9	
RESULTAT ABANS D'IMPOSTOS	79,5	6,6	55,7	4,3	-29,9	
Impost de beneficis	-19,2	1,6	-13,2	1,0	31,4	
Altres resultats	0,0	0,0	0,0	0,0	-50,0	
RESULTAT DE L'EXERCICI	60,3	5,0	42,6	3,3	-29,4	
RECURSOS GENERATS	113,2	9,4	99,0	7,7	-12,6	
3. Ràtios 2021	Valor mitjà	% Var s 2020	Diferència conjunt pimes	Q1	Mediana	Q3
Rendibilitat, marge i rotació						
Rendibilitat financera (%)	7,17	-33,6	-3,03	0,71	6,18	20,65
Palanquejament net (%)	2,97	-36,9	-1,26	-0,05	1,75	8,64
Rendibilitat econòmica (%)	4,21	-31,0	-1,76	0,55	3,13	8,82
Marge (%)	5,04	-31,2	-1,03	0,73	4,13	12,50
Rotació (voltes)	0,84	0,3	-0,15	0,42	0,80	1,33
Relatius al nombre d'ocupats						
Valor afegit per ocupat (milers d'euros)	44,156	-5,8	-7,80	26,00	39,55	62,54
Despeses de personal per ocupat (milers d'euros)	27,216	4,3	-10,49	18,41	24,78	33,00
Ràtios sobre valor afegit brut						
Costos laborals unitaris (%)	61,64	10,7	-10,94	40,00	61,82	82,49
Productivitat de l'actiu (%)	22,80	-8,1	-14,44	13,27	26,60	50,81
Productivitat de l'immobilitzat (%)	41,27	-8,1	-52,38	23,78	57,85	163,13
Ràtios financeres						
Endeutament (%)	49,37	0,9	2,36	25,90	50,02	75,68
Liquiditat	1,58	-4,1	-0,24	1,08	1,98	4,19
Fons de maniobra	1,28	-1,7	-0,23	1,02	1,37	2,27

¹ Dades arrodonides a un decimal, llevat d'aquelles ràtios en què les dades apareixen amb dos decimals. Variacions calculades a partir dels valors de les mateixes empreses.

Font: PimesDat de PIMEC a partir de dades de SABI.

Energia, gas, aigua i reciclatge

Pimes

Valors mitjans per empresa ¹

	<u>Exercici 2020</u>		<u>Exercici 2021</u>		<u>% Variació</u>	
Nombre d'empreses	508		508			
Nombre de treballadors per empresa	15,9		16,3		2,7	
1. Comptes de balanç	Mil euros	%	Mil euros	%	% Variació	
ACTIU NO CORRENT	2.356,2	59,8	2.403,2	56,7	2,0	
Immobilitzat intangible	472,1	12,0	434,5	10,2	-8,0	
Immobilitzat material i inversions immobiliàries	1.359,2	34,5	1.386,5	32,7	2,0	
Inversions financeres a llarg termini i altres actius no corrents	524,9	13,3	582,2	13,7	10,9	
ACTIU CORRENT	1.585,7	40,2	1.839,0	43,3	16,0	
Existències	119,7	3,0	133,3	3,1	11,3	
Deutors	682,8	17,3	762,3	18,0	11,6	
Clients	614,3	15,6	658,9	15,5	7,3	
Altres deutors	68,4	1,7	103,3	2,4	51,0	
Inversions financeres a curt termini	218,4	5,5	321,6	7,6	47,2	
Efectiu i actius líquids	557,0	14,1	612,0	14,4	9,9	
Altres actius corrents	7,8	0,2	9,8	0,2	26,2	
TOTAL ACTIU	3.941,9	100,0	4.242,1	100,0	7,6	
PATRIMONI NET	2.126,7	54,0	2.353,9	55,5	10,7	
Capital	739,8	18,8	763,4	18,0	3,2	
Reserves, ajustaments, subvencions i altres	1.193,9	30,3	1.354,1	31,9	13,4	
Resultat de l'exercici	193,0	4,9	236,5	5,6	22,5	
PASSIU NO CORRENT	860,3	21,8	835,1	19,7	-2,9	
Deutes a llarg termini	653,0	16,6	620,0	14,6	-5,1	
Altres passius no corrents	207,3	5,3	215,0	5,1	3,7	
PASSIU CORRENT	954,9	24,2	1.053,1	24,8	10,3	
Deutes a curt termini	290,4	7,4	307,3	7,2	5,8	
Creditors comercials i altres comptes a pagar	629,1	16,0	716,4	16,9	13,9	
Altres passius corrents	35,3	0,9	29,4	0,7	-16,6	
TOTAL PATRIMONI NET I PASSIU	3.941,9	100,0	4.242,1	100,0	7,6	
2. Compte de resultats	Mil euros	%	Mil euros	%	% Variació	
INGRESSOS D'EXPLOTACIÓ	3.020,9	100,0	3.551,6	100,0	17,6	
Import net de la xifra de negoci	2.879,8	95,3	3.393,2	95,5	17,8	
Altres ingressos d'explotació i variació d'existències	141,0	4,7	158,4	4,5	12,3	
Consums d'explotació	-1.271,9	42,1	-1.655,1	46,6	-30,1	
Altres despeses d'explotació	-683,6	22,6	-743,1	20,9	-8,7	
VALOR AFEGIT	1.065,4	35,3	1.153,4	32,5	8,3	
Despeses de personal	-630,3	20,9	-666,0	18,8	-5,7	
RESULTAT ECONÒMIC BRUT DE L'EXPLOTACIÓ	435,1	14,4	487,4	13,7	12,0	
Amortitzacions de l'immobilitzat	-188,6	6,2	-185,9	5,2	1,4	
RESULTAT ECONÒMIC NET DE L'EXPLOTACIÓ	246,5	8,2	301,5	8,5	22,3	
Despeses financeres	-23,3	0,8	-24,2	0,7	-3,8	
Ingressos financers	31,6	1,0	16,0	0,4	-49,6	
Altres partides financeres	-9,7	0,3	7,8	0,2	(ns)	
RESULTAT FINANCER	-1,4	0,0	-0,5	0,0	63,9	
RESULTAT ABANS D'IMPOSTOS	245,1	8,1	301,0	8,5	22,8	
Impost de beneficis	-52,1	1,7	-64,5	1,8	-23,8	
Altres resultats	0,0	0,0	0,0	0,0	(ns)	
RESULTAT DE L'EXERCICI	193,0	6,4	236,5	6,7	22,5	
RECURSOS GENERATS	381,5	12,6	422,4	11,9	10,7	
3. Ràtios 2021	Valor mitjà	% Var s 2020	Diferència conjunt pimes	Q1	Mediana	Q3
Rendibilitat, marge i rotació						
Rendibilitat financera (%)	12,79	10,9	2,59	3,05	11,54	27,80
Palanquejament net (%)	5,12	8,6	0,89	0,28	3,06	12,77
Rendibilitat econòmica (%)	7,67	12,6	1,70	1,87	6,12	13,73
Marge (%)	9,16	3,0	3,09	2,16	6,59	18,12
Rotació (voltes)	0,84	9,2	-0,15	0,43	0,93	1,65
Relatius al nombre d'ocupats						
Valor afegit per ocupat (milers d'euros)	70,756	5,4	18,80	40,10	61,30	97,00
Despeses de personal per ocupat (milers d'euros)	40,857	2,8	3,15	26,21	36,90	46,51
Ràtios sobre valor afegit brut						
Costos laborals unitaris (%)	57,74	-2,4	-14,83	34,69	59,48	82,66
Productivitat de l'actiu (%)	34,55	3,7	-2,68	20,12	37,46	68,34
Productivitat de l'immobilitzat (%)	63,34	8,9	-30,31	40,69	121,25	389,49
Ràtios financeres						
Endeutament (%)	44,51	-3,3	-2,50	21,28	47,64	68,79
Liquiditat	1,75	5,1	-0,07	1,30	2,07	4,34
Fons de maniobra	1,33	4,7	-0,18	1,16	1,73	3,55

¹ Dades arrodonides a un decimal, llevat d'aquelles ràtios en què les dades apareixen amb dos decimals. Variacions calculades a partir dels valors de les mateixes empreses.

Font: PimesDat de PIMEC a partir de dades de SABI.

Indústries extractives no energètiques

Pimes

Valors mitjans per empresa ¹

	<u>Exercici 2020</u>		<u>Exercici 2021</u>		<u>% Variació</u>	
Nombre d'empreses	517		517			
Nombre de treballadors per empresa	13,3		13,6		2,6	
1. Comptes de balanç	Mil euros	%	Mil euros	%	% Variació	
ACTIU NO CORRENT	1.298,3	43,6	1.358,5	43,3	4,6	
Immobilitzat intangible	53,4	1,8	52,0	1,7	-2,7	
Immobilitzat material i inversions immobiliàries	907,4	30,5	938,1	29,9	3,4	
Inversions financeres a llarg termini i altres actius no corrents	337,5	11,3	368,4	11,7	9,1	
ACTIU CORRENT	1.678,6	56,4	1.779,3	56,7	6,0	
Existències	453,8	15,2	539,5	17,2	18,9	
Deutors	681,1	22,9	714,7	22,8	4,9	
Clients	649,3	21,8	674,0	21,5	3,8	
Altres deutors	31,8	1,1	40,7	1,3	28,2	
Inversions financeres a curt termini	156,3	5,3	161,5	5,1	3,3	
Efectiu i actius líquids	382,4	12,8	358,4	11,4	-6,3	
Altres actius corrents	4,9	0,2	5,1	0,2	3,7	
TOTAL ACTIU	2.976,9	100,0	3.137,8	100,0	5,4	
PATRIMONI NET	1.556,5	52,3	1.627,1	51,9	4,5	
Capital	287,8	9,7	277,5	8,8	-3,6	
Reserves, ajustaments, subvencions i altres	1.171,9	39,4	1.248,0	39,8	6,5	
Resultat de l'exercici	96,8	3,3	101,7	3,2	5,0	
PASSIU NO CORRENT	543,7	18,3	512,6	16,3	-5,7	
Deutes a llarg termini	489,7	16,5	463,5	14,8	-5,4	
Altres passius no corrents	54,0	1,8	49,2	1,6	-9,0	
PASSIU CORRENT	876,7	29,4	998,0	31,8	13,8	
Deutes a curt termini	288,6	9,7	331,7	10,6	14,9	
Creditors comercials i altres comptes a pagar	580,4	19,5	649,5	20,7	11,9	
Altres passius corrents	7,6	0,3	16,8	0,5	122,2	
TOTAL PATRIMONI NET I PASSIU	2.976,9	100,0	3.137,8	100,0	5,4	
2. Compte de resultats	Mil euros	%	Mil euros	%	% Variació	
INGRESSOS D'EXPLOTACIÓ	2.538,6	100,0	2.880,3	100,0	13,5	
Import net de la xifra de negoci	2.501,8	98,6	2.803,6	97,3	12,1	
Altres ingressos d'explotació i variació d'existències	36,8	1,4	76,6	2,7	108,2	
Consums d'explotació	-1.194,1	47,0	-1.411,0	49,0	-18,2	
Altres despeses d'explotació	-597,7	23,5	-670,1	23,3	-12,1	
VALOR AFEGIT	746,7	29,4	799,2	27,7	7,0	
Despeses de personal	-515,6	20,3	-559,0	19,4	-8,4	
RESULTAT ECONÒMIC BRUT DE L'EXPLOTACIÓ	231,1	9,1	240,2	8,3	3,9	
Amortitzacions de l'immobilitzat	-90,5	3,6	-94,8	3,3	-4,7	
RESULTAT ECONÒMIC NET DE L'EXPLOTACIÓ	140,6	5,5	145,4	5,0	3,4	
Despeses financeres	-18,2	0,7	-18,3	0,6	-0,3	
Ingressos financers	8,1	0,3	7,6	0,3	-6,4	
Altres partides financeres	-3,7	0,1	0,4	0,0	(ns)	
RESULTAT FINANCER	-13,9	0,5	-10,4	0,4	25,5	
RESULTAT ABANS D'IMPOSTOS	126,7	5,0	135,1	4,7	6,6	
Impost de beneficis	-29,8	1,2	-33,4	1,2	-11,8	
Altres resultats	0,0	0,0	0,0	0,0	-25,0	
RESULTAT DE L'EXERCICI	96,8	3,8	101,7	3,5	5,0	
RECURSOS GENERATS	187,4	7,4	196,5	6,8	4,9	
3. Ràtios 2021	Valor mitjà	% Var s 2020	Diferència conjunt pimes	Q1	Mediana	Q3
Rendibilitat, marge i rotació						
Rendibilitat financera (%)	8,30	2,0	-1,90	1,00	6,75	19,59
Palanquejament net (%)	3,41	4,4	-0,82	0,07	1,78	8,88
Rendibilitat econòmica (%)	4,89	0,4	-1,08	1,13	3,68	8,16
Marge (%)	5,32	-6,7	-0,74	1,38	3,81	8,36
Rotació (voltes)	0,92	7,6	-0,07	0,59	1,04	1,47
Relatius al nombre d'ocupats						
Valor afegit per ocupat (milers d'euros)	58,598	4,3	6,64	32,50	45,75	66,36
Despeses de personal per ocupat (milers d'euros)	40,986	5,6	3,28	28,57	37,00	45,20
Ràtios sobre valor afegit brut						
Costos laborals unitaris (%)	69,95	1,3	-2,63	62,92	79,07	89,61
Productivitat de l'actiu (%)	30,65	1,9	-6,59	21,97	34,82	58,32
Productivitat de l'immobilitzat (%)	80,72	3,9	-12,93	55,11	118,18	290,18
Ràtios financeres						
Endeutament (%)	48,14	0,9	1,13	28,25	48,61	69,57
Liquiditat	1,78	-6,9	-0,03	1,36	2,19	3,50
Fons de maniobra	1,58	-2,6	0,06	1,28	1,78	3,17

¹ Dades arrodonides a un decimal, llevat d'aquelles ràtios en què les dades apareixen amb dos decimals. Variacions calculades a partir dels valors de les mateixes empreses.

Font: PimesDat de PIMEC a partir de dades de SABI.

Indústria alimentària

Pimes

Valors mitjans per empresa ¹

	<u>Exercici 2020</u>		<u>Exercici 2021</u>		<u>% Variació</u>	
Nombre d'empreses	1.417		1.417			
Nombre de treballadors per empresa	19,1		19,7		3,1	
1. Comptes de balanç	Mil euros	%	Mil euros	%	% Variació	
ACTIU NO CORRENT	1.716,6	47,7	1.808,3	47,2	5,3	
Immobilitzat intangible	113,6	3,2	112,0	2,9	-1,4	
Immobilitzat material i inversions immobiliàries	1.337,6	37,1	1.386,0	36,1	3,6	
Inversions financeres a llarg termini i altres actius no corrents	265,4	7,4	310,3	8,1	16,9	
ACTIU CORRENT	1.884,2	52,3	2.026,3	52,8	7,5	
Existències	623,0	17,3	655,2	17,1	5,2	
Deutors	683,4	19,0	811,7	21,2	18,8	
Clients	615,0	17,1	735,6	19,2	19,6	
Altres deutors	68,4	1,9	76,1	2,0	11,2	
Inversions financeres a curt termini	137,4	3,8	126,5	3,3	-7,9	
Efectiu i actius líquids	431,3	12,0	424,1	11,1	-1,7	
Altres actius corrents	9,2	0,3	8,9	0,2	-2,9	
TOTAL ACTIU	3.600,8	100,0	3.834,6	100,0	6,5	
PATRIMONI NET	1.794,8	49,8	1.876,4	48,9	4,5	
Capital	455,5	12,6	461,5	12,0	1,3	
Reserves, ajustaments, subvencions i altres	1.261,9	35,0	1.292,3	33,7	2,4	
Resultat de l'exercici	77,5	2,2	122,5	3,2	58,2	
PASSIU NO CORRENT	793,6	22,0	775,5	20,2	-2,3	
Deutes a llarg termini	761,5	21,1	743,7	19,4	-2,3	
Altres passius no corrents	32,1	0,9	31,8	0,8	-1,0	
PASSIU CORRENT	1.012,4	28,1	1.182,7	30,8	16,8	
Deutes a curt termini	369,6	10,3	412,1	10,7	11,5	
Creditors comercials i altres comptes a pagar	636,2	17,7	763,6	19,9	20,0	
Altres passius corrents	6,6	0,2	6,9	0,2	5,1	
TOTAL PATRIMONI NET I PASSIU	3.600,8	100,0	3.834,6	100,0	6,5	
2. Compte de resultats	Mil euros	%	Mil euros	%	% Variació	
INGRESSOS D'EXPLOTACIÓ	4.039,3	100,0	4.532,2	100,0	12,2	
Import net de la xifra de negoci	3.967,2	98,2	4.472,8	98,7	12,7	
Altres ingressos d'explotació i variació d'existències	72,1	1,8	59,4	1,3	-17,6	
Consums d'explotació	-2.512,0	62,2	-2.824,8	62,3	-12,5	
Altres despeses d'explotació	-661,9	16,4	-733,0	16,2	-10,8	
VALOR AFEGIT	865,5	21,4	974,4	21,5	12,6	
Despeses de personal	-615,8	15,2	-661,5	14,6	-7,4	
RESULTAT ECONÒMIC BRUT DE L'EXPLOTACIÓ	249,7	6,2	312,9	6,9	25,3	
Amortitzacions de l'immobilitzat	-138,0	3,4	-146,2	3,2	-5,9	
RESULTAT ECONÒMIC NET DE L'EXPLOTACIÓ	111,6	2,8	166,7	3,7	49,3	
Despeses financeres	-21,7	0,5	-22,0	0,5	-1,3	
Ingressos financers	8,9	0,2	9,5	0,2	6,3	
Altres partides financeres	2,3	0,1	3,8	0,1	65,0	
RESULTAT FINANCER	-10,4	0,3	-8,6	0,2	17,1	
RESULTAT ABANS D'IMPOSTOS	101,2	2,5	158,0	3,5	56,2	
Impost de beneficis	-23,7	0,6	-36,3	0,8	-52,9	
Altres resultats	0,0	0,0	0,8	0,0	(ns)	
RESULTAT DE L'EXERCICI	77,5	1,9	122,5	2,7	58,2	
RECURSOS GENERATS	215,5	5,3	268,8	5,9	24,7	
3. Ràtios 2021	Valor mitjà	% Var s 2020	Diferència conjunt pimes	Q1	Mediana	Q3
Rendibilitat, marge i rotació						
Rendibilitat financera (%)	8,42	49,4	-1,78	0,63	6,90	20,19
Palanquejament net (%)	3,73	67,5	-0,50	-0,17	2,24	10,09
Rendibilitat econòmica (%)	4,69	37,6	-1,27	0,49	3,28	8,57
Marge (%)	3,97	30,6	-2,09	0,35	2,92	7,18
Rotació (voltes)	1,18	5,4	0,20	0,67	1,19	1,97
Relatius al nombre d'ocupats						
Valor afegit per ocupat (milers d'euros)	49,379	9,2	-2,58	26,07	37,62	57,50
Despeses de personal per ocupat (milers d'euros)	33,521	4,1	-4,19	22,33	29,00	37,29
Ràtios sobre valor afegit brut						
Costos laborals unitaris (%)	67,89	-4,6	-4,68	58,00	76,50	91,00
Productivitat de l'actiu (%)	28,68	6,0	-8,56	19,88	35,07	66,44
Productivitat de l'immobilitzat (%)	65,05	9,1	-28,60	50,41	112,10	257,09
Ràtios financeres						
Endeutament (%)	51,07	1,8	4,05	31,71	55,81	77,61
Liquiditat	1,71	-7,9	-0,10	1,12	1,81	3,31
Fons de maniobra	1,47	-2,7	-0,04	1,08	1,58	2,79

¹ Dades arrodonides a un decimal, llevat d'aquelles ràtios en què les dades apareixen amb dos decimals. Variacions calculades a partir dels valors de les mateixes empreses.

Font: PimesDat de PIMEC a partir de dades de SABI.

Indústria tèxtil, cuir i confecció

Pimes

Valors mitjans per empresa ¹

	<u>Exercici 2020</u>		<u>Exercici 2021</u>		<u>% Variació</u>	
Nombre d'empreses	1.011		1.011			
Nombre de treballadors per empresa	14,9		15,3		2,7	
1. Comptes de balanç	Mil euros	%	Mil euros	%	% Variació	
ACTIU NO CORRENT	1.144,6	42,6	1.114,9	39,9	-2,6	
Immobilitzat intangible	357,1	13,3	287,8	10,3	-19,4	
Immobilitzat material i inversions immobiliàries	480,1	17,9	497,4	17,8	3,6	
Inversions financeres a llarg termini i altres actius no corrents	307,5	11,4	329,6	11,8	7,2	
ACTIU CORRENT	1.543,0	57,4	1.680,1	60,1	8,9	
Existències	504,1	18,8	552,9	19,8	9,7	
Deutors	529,5	19,7	613,6	22,0	15,9	
Clients	482,1	17,9	552,1	19,8	14,5	
Altres deutors	47,5	1,8	61,4	2,2	29,4	
Inversions financeres a curt termini	109,5	4,1	141,9	5,1	29,6	
Efectiu i actius líquids	393,4	14,6	367,2	13,1	-6,7	
Altres actius corrents	6,5	0,2	4,5	0,2	-30,4	
TOTAL ACTIU	2.687,6	100,0	2.795,0	100,0	4,0	
PATRIMONI NET	1.350,1	50,2	1.322,3	47,3	-2,1	
Capital	219,0	8,1	219,7	7,9	0,3	
Reserves, ajustaments, subvencions i altres	1.167,7	43,4	1.104,9	39,5	-5,4	
Resultat de l'exercici	-36,7	-1,4	-2,2	-0,1	93,9	
PASSIU NO CORRENT	628,3	23,4	601,2	21,5	-4,3	
Deutes a llarg termini	572,0	21,3	551,5	19,7	-3,6	
Altres passius no corrents	56,3	2,1	49,6	1,8	-11,8	
PASSIU CORRENT	709,2	26,4	871,5	31,2	22,9	
Deutes a curt termini	289,0	10,8	342,0	12,2	18,3	
Creditors comercials i altres comptes a pagar	411,2	15,3	521,3	18,6	26,8	
Altres passius corrents	9,0	0,3	8,3	0,3	-8,3	
TOTAL PATRIMONI NET I PASSIU	2.687,6	100,0	2.795,0	100,0	4,0	
2. Compte de resultats	Mil euros	%	Mil euros	%	% Variació	
INGRESSOS D'EXPLOTACIÓ	2.320,2	100,0	2.682,1	100,0	15,6	
Import net de la xifra de negoci	2.298,6	99,1	2.645,6	98,6	15,1	
Altres ingressos d'explotació i variació d'existències	21,6	0,9	36,5	1,4	69,1	
Consums d'explotació	-1.287,2	55,5	-1.503,1	56,0	-16,8	
Altres despeses d'explotació	-429,8	18,5	-514,1	19,2	-19,6	
VALOR AFEGIT	603,1	26,0	664,9	24,8	10,3	
Despeses de personal	-494,7	21,3	-537,0	20,0	-8,5	
RESULTAT ECONÒMIC BRUT DE L'EXPLOTACIÓ	108,4	4,7	127,9	4,8	18,1	
Amortitzacions de l'immobilitzat	-109,7	4,7	-109,9	4,1	-0,2	
RESULTAT ECONÒMIC NET DE L'EXPLOTACIÓ	-1,4	0,1	18,0	0,7	(ns)	
Despeses financeres	-21,8	0,9	-24,6	0,9	-12,9	
Ingressos financers	18,4	0,8	13,3	0,5	-27,5	
Altres partides financeres	-26,2	1,1	1,6	0,1	(ns)	
RESULTAT FINANCER	-29,6	1,3	-9,7	0,4	67,2	
RESULTAT ABANS D'IMPOSTOS	-30,9	1,3	8,3	0,3	(ns)	
Impost de beneficis	-5,7	0,2	-10,5	0,4	-84,4	
Altres resultats	0,0	0,0	0,0	0,0	(ns)	
RESULTAT DE L'EXERCICI	-36,7	1,6	-2,2	0,1	93,9	
RECURSOS GENERATS	73,0	3,1	107,7	4,0	47,4	
3. Ràtios 2021	Valor mitjà	% Var s 2020	Diferència conjunt pimes	Q1	Mediana	Q3
Rendibilitat, marge i rotació						
Rendibilitat financera (%)	0,63	127,3	-9,57	0,88	7,11	21,23
Palanquejament net (%)	-0,55	71,8	-4,78	-0,02	1,97	9,13
Rendibilitat econòmica (%)	1,18	446,0	-4,79	0,54	3,45	9,45
Marge (%)	1,23	411,3	-4,84	0,60	2,95	7,76
Rotació (voltes)	0,96	11,2	-0,02	0,72	1,14	1,70
Relatius al nombre d'ocupats						
Valor afegit per ocupat (milers d'euros)	43,349	7,4	-8,61	24,86	36,00	51,17
Despeses de personal per ocupat (milers d'euros)	35,008	5,7	-2,70	23,00	29,97	38,17
Ràtios sobre valor afegit brut						
Costos laborals unitaris (%)	80,76	-1,6	8,19	65,24	80,99	93,46
Productivitat de l'actiu (%)	28,62	7,8	-8,61	23,58	39,37	66,37
Productivitat de l'immobilitzat (%)	84,68	17,6	-8,97	85,03	221,56	624,89
Ràtios financeres						
Endeutament (%)	52,69	5,9	5,68	28,04	51,08	73,71
Liquiditat	1,93	-11,4	0,11	1,44	2,30	4,04
Fons de maniobra	1,73	-0,2	0,21	1,41	2,70	6,29

¹ Dades arrodonides a un decimal, llevat d'aquelles ràtios en què les dades apareixen amb dos decimals. Variacions calculades a partir dels valors de les mateixes empreses.

Font: PimesDat de PIMEC a partir de dades de SABI.

Cautxú, fusta i altres indústries

Pimes

Valors mitjans per empresa ¹

	<u>Exercici 2020</u>		<u>Exercici 2021</u>		<u>% Variació</u>	
Nombre d'empreses	1.881		1.881			
Nombre de treballadors per empresa	13,9		14,4		3,1	
1. Comptes de balanç	Mil euros	%	Mil euros	%	% Variació	
ACTIU NO CORRENT	794,2	36,4	855,6	35,8	7,7	
Immobilitzat intangible	49,3	2,3	54,5	2,3	10,5	
Immobilitzat material i inversions immobiliàries	548,0	25,1	582,4	24,3	6,3	
Inversions financeres a llarg termini i altres actius no corrents	196,9	9,0	218,7	9,1	11,0	
ACTIU CORRENT	1.386,2	63,6	1.536,4	64,2	10,8	
Existències	404,9	18,6	466,0	19,5	15,1	
Deutors	517,4	23,7	593,1	24,8	14,6	
Clients	482,5	22,1	551,5	23,1	14,3	
Altres deutors	34,9	1,6	41,6	1,7	19,1	
Inversions financeres a curt termini	112,4	5,2	143,6	6,0	27,7	
Efectiu i actius líquids	347,6	15,9	328,8	13,7	-5,4	
Altres actius corrents	3,9	0,2	4,9	0,2	24,6	
TOTAL ACTIU	2.180,4	100,0	2.392,0	100,0	9,7	
PATRIMONI NET	1.205,5	55,3	1.319,5	55,2	9,5	
Capital	171,0	7,8	170,3	7,1	-0,4	
Reserves, ajustaments, subvencions i altres	951,5	43,6	1.016,9	42,5	6,9	
Resultat de l'exercici	82,9	3,8	132,3	5,5	59,5	
PASSIU NO CORRENT	355,3	16,3	341,1	14,3	-4,0	
Deutes a llarg termini	341,9	15,7	327,4	13,7	-4,3	
Altres passius no corrents	13,3	0,6	13,7	0,6	2,6	
PASSIU CORRENT	619,7	28,4	731,5	30,6	18,0	
Deutes a curt termini	193,7	8,9	217,1	9,1	12,1	
Creditors comercials i altres comptes a pagar	416,3	19,1	503,0	21,0	20,8	
Altres passius corrents	9,7	0,4	11,3	0,5	16,9	
TOTAL PATRIMONI NET I PASSIU	2.180,4	100,0	2.392,0	100,0	9,7	
2. Compte de resultats	Mil euros	%	Mil euros	%	% Variació	
INGRESSOS D'EXPLOTACIÓ	2.295,6	100,0	2.748,3	100,0	19,7	
Import net de la xifra de negoci	2.277,0	99,2	2.690,7	97,9	18,2	
Altres ingressos d'explotació i variació d'existències	18,6	0,8	57,5	2,1	208,7	
Consums d'explotació	-1.151,3	50,2	-1.447,0	52,7	-25,7	
Altres despeses d'explotació	-409,7	17,8	-467,1	17,0	-14,0	
VALOR AFEGIT	734,6	32,0	834,2	30,4	13,6	
Despeses de personal	-523,3	22,8	-564,3	20,5	-7,8	
RESULTAT ECONÒMIC BRUT DE L'EXPLOTACIÓ	211,3	9,2	269,9	9,8	27,7	
Amortitzacions de l'immobilitzat	-82,6	3,6	-86,6	3,2	-4,9	
RESULTAT ECONÒMIC NET DE L'EXPLOTACIÓ	128,7	5,6	183,3	6,7	42,4	
Despeses financeres	-14,4	0,6	-13,9	0,5	3,4	
Ingressos financers	5,6	0,2	4,5	0,2	-19,1	
Altres partides financeres	-10,2	0,4	0,4	0,0	(ns)	
RESULTAT FINANCER	-19,0	0,8	-9,0	0,3	52,7	
RESULTAT ABANS D'IMPOSTOS	109,7	4,8	174,3	6,3	58,9	
Impost de beneficis	-28,2	1,2	-42,0	1,5	-48,9	
Altres resultats	1,4	0,1	0,0	0,0	-99,3	
RESULTAT DE L'EXERCICI	82,9	3,6	132,3	4,8	59,5	
RECURSOS GENERATS	165,6	7,2	219,0	8,0	32,3	
3. Ràtios 2021	Valor mitjà	% Var s 2020	Diferència conjunt pimes	Q1	Mediana	Q3
Rendibilitat, marge i rotació						
Rendibilitat financera (%)	13,21	45,2	3,01	1,68	9,23	22,92
Palanquejament net (%)	5,34	56,7	1,11	0,11	3,18	11,00
Rendibilitat econòmica (%)	7,87	38,2	1,90	1,18	4,46	10,28
Marge (%)	6,85	26,7	0,78	1,09	3,53	7,88
Rotació (voltes)	1,15	9,1	0,16	0,87	1,28	1,81
Relatius al nombre d'ocupats						
Valor afegit per ocupat (milers d'euros)	58,054	10,1	6,09	30,50	42,33	59,92
Despeses de personal per ocupat (milers d'euros)	39,270	4,5	1,56	26,50	34,00	43,60
Ràtios sobre valor afegit brut						
Costos laborals unitaris (%)	67,64	-5,0	-4,93	66,67	81,82	92,44
Productivitat de l'actiu (%)	41,10	4,7	3,86	30,77	50,25	79,58
Productivitat de l'immobilitzat (%)	130,96	6,5	37,32	97,87	227,78	593,18
Ràtios financeres						
Endeutament (%)	44,84	0,3	-2,17	31,24	52,04	75,44
Liquiditat	2,10	-6,1	0,28	1,39	2,15	3,60
Fons de maniobra	1,94	-1,2	0,43	1,37	2,26	4,62

¹ Dades arrodonides a un decimal, llevat d'aquelles ràtios en què les dades apareixen amb dos decimals. Variacions calculades a partir dels valors de les mateixes empreses.

Font: PimesDat de PIMEC a partir de dades de SABI.

Indústria del paper i arts gràfiques

Pimes

Valors mitjans per empresa ¹

	<u>Exercici 2020</u>		<u>Exercici 2021</u>		<u>% Variació</u>	
Nombre d'empreses	1.096		1.096			
Nombre de treballadors per empresa	13,1		13,2		1,4	
1. Comptes de balanç	Mil euros	%	Mil euros	%	% Variació	
ACTIU NO CORRENT	846,0	45,1	848,0	42,0	0,2	
Immobilitzat intangible	19,8	1,1	20,2	1,0	2,0	
Immobilitzat material i inversions immobiliàries	675,7	36,0	671,8	33,2	-0,6	
Inversions financeres a llarg termini i altres actius no corrents	150,6	8,0	156,1	7,7	3,6	
ACTIU CORRENT	1.029,9	54,9	1.172,4	58,0	13,8	
Existències	239,4	12,8	282,5	14,0	18,0	
Deutors	491,5	26,2	585,4	29,0	19,1	
Clients	464,6	24,8	554,6	27,4	19,4	
Altres deutors	26,9	1,4	30,8	1,5	14,7	
Inversions financeres a curt termini	52,1	2,8	63,9	3,2	22,5	
Efectiu i actius líquids	242,5	12,9	233,8	11,6	-3,6	
Altres actius corrents	4,4	0,2	6,9	0,3	55,6	
TOTAL ACTIU	1.875,9	100,0	2.020,4	100,0	7,7	
PATRIMONI NET	912,2	48,6	965,1	47,8	5,8	
Capital	167,9	8,9	156,3	7,7	-6,9	
Reserves, ajustaments, subvencions i altres	713,8	38,0	732,0	36,2	2,6	
Resultat de l'exercici	30,5	1,6	76,8	3,8	151,4	
PASSIU NO CORRENT	373,9	19,9	349,4	17,3	-6,5	
Deutes a llarg termini	358,3	19,1	334,6	16,6	-6,6	
Altres passius no corrents	15,6	0,8	14,8	0,7	-5,0	
PASSIU CORRENT	589,8	31,4	705,9	34,9	19,7	
Deutes a curt termini	223,2	11,9	247,1	12,2	10,7	
Creditors comercials i altres comptes a pagar	362,2	19,3	453,8	22,5	25,3	
Altres passius corrents	4,4	0,2	5,0	0,2	13,6	
TOTAL PATRIMONI NET I PASSIU	1.875,9	100,0	2.020,4	100,0	7,7	
2. Compte de resultats	Mil euros	%	Mil euros	%	% Variació	
INGRESSOS D'EXPLOTACIÓ	1.999,8	100,0	2.350,3	100,0	17,5	
Import net de la xifra de negoci	1.973,5	98,7	2.302,2	98,0	16,7	
Altres ingressos d'explotació i variació d'existències	26,3	1,3	48,2	2,0	83,3	
Consums d'explotació	-1.008,2	50,4	-1.213,8	51,6	-20,4	
Altres despeses d'explotació	-380,2	19,0	-433,2	18,4	-14,0	
VALOR AFEGIT	611,4	30,6	703,3	29,9	15,0	
Despeses de personal	-472,1	23,6	-502,1	21,4	-6,4	
RESULTAT ECONÒMIC BRUT DE L'EXPLOTACIÓ	139,4	7,0	201,2	8,6	44,4	
Amortitzacions de l'immobilitzat	-92,3	4,6	-94,8	4,0	-2,7	
RESULTAT ECONÒMIC NET DE L'EXPLOTACIÓ	47,1	2,4	106,4	4,5	126,1	
Despeses financeres	-12,3	0,6	-12,7	0,5	-3,3	
Ingressos financers	4,0	0,2	3,2	0,1	-19,1	
Altres partides financeres	0,7	0,0	1,5	0,1	120,0	
RESULTAT FINANCER	-7,7	0,4	-8,1	0,3	-4,6	
RESULTAT ABANS D'IMPOSTOS	39,4	2,0	98,3	4,2	149,8	
Impost de beneficis	-8,8	0,4	-21,3	0,9	-142,0	
Altres resultats	0,0	0,0	-0,2	0,0	(ns)	
RESULTAT DE L'EXERCICI	30,5	1,5	76,8	3,3	151,4	
RECURSOS GENERATS	122,9	6,1	171,6	7,3	39,7	
3. Ràtios 2021	Valor mitjà	% Var s 2020	Diferència conjunt pimes	Q1	Mediana	Q3
Rendibilitat, marge i rotació						
Rendibilitat financera (%)	10,19	136,1	-0,01	0,53	7,69	19,47
Palanquejament net (%)	4,69	200,8	0,46	-0,23	2,55	9,66
Rendibilitat econòmica (%)	5,50	99,5	-0,47	0,55	3,37	8,42
Marge (%)	4,72	82,8	-1,34	0,52	3,15	7,36
Rotació (voltes)	1,16	9,1	0,18	0,81	1,17	1,61
Relatius al nombre d'ocupats						
Valor afegit per ocupat (milers d'euros)	53,139	13,4	1,18	28,00	40,00	56,37
Despeses de personal per ocupat (milers d'euros)	37,936	4,9	0,23	24,00	32,33	41,58
Ràtios sobre valor afegit brut						
Costos laborals unitaris (%)	71,39	-7,5	-1,18	69,20	82,05	93,76
Productivitat de l'actiu (%)	39,06	6,9	1,83	30,64	47,15	72,79
Productivitat de l'immobilitzat (%)	101,64	15,6	7,99	84,51	186,67	502,00
Ràtios financeres						
Endeutament (%)	52,23	1,7	5,22	35,10	55,00	78,45
Liquiditat	1,66	-4,9	-0,15	1,28	1,92	3,13
Fons de maniobra	1,55	2,0	0,04	1,22	1,91	4,06

¹ Dades arrodonides a un decimal, llevat d'aquelles ràtios en què les dades apareixen amb dos decimals. Variacions calculades a partir dels valors de les mateixes empreses.

Font: PimesDat de PIMEC a partir de dades de SABI.

Indústries químiques

Pimes

Valors mitjans per empresa ¹

	<u>Exercici 2020</u>		<u>Exercici 2021</u>		<u>% Variació</u>	
Nombre d'empreses	575		575			
Nombre de treballadors per empresa	28,2		29,8		5,7	
1. Comptes de balanç	Mil euros	%	Mil euros	%	% Variació	
ACTIU NO CORRENT	3.064,3	40,2	3.347,4	39,3	9,2	
Immobilitzat intangible	279,3	3,7	298,4	3,5	6,8	
Immobilitzat material i inversions immobiliàries	2.129,9	27,9	2.245,4	26,4	5,4	
Inversions financeres a llarg termini i altres actius no corrents	655,1	8,6	803,5	9,4	22,7	
ACTIU CORRENT	4.558,3	59,8	5.161,3	60,7	13,2	
Existències	1.237,2	16,2	1.476,1	17,3	19,3	
Deutors	1.646,9	21,6	1.950,5	22,9	18,4	
Clients	1.534,9	20,1	1.804,0	21,2	17,5	
Altres deutors	112,0	1,5	146,5	1,7	30,8	
Inversions financeres a curt termini	413,3	5,4	506,2	5,9	22,5	
Efectiu i actius líquids	1.237,8	16,2	1.213,5	14,3	-2,0	
Altres actius corrents	23,2	0,3	15,0	0,2	-35,3	
TOTAL ACTIU	7.622,6	100,0	8.508,7	100,0	11,6	
PATRIMONI NET	4.710,2	61,8	5.248,5	61,7	11,4	
Capital	779,7	10,2	779,4	9,2	0,0	
Reserves, ajustaments, subvencions i altres	3.433,0	45,0	3.810,3	44,8	11,0	
Resultat de l'exercici	497,4	6,5	658,7	7,7	32,4	
PASSIU NO CORRENT	947,3	12,4	980,5	11,5	3,5	
Deutes a llarg termini	877,6	11,5	914,1	10,7	4,2	
Altres passius no corrents	69,7	0,9	66,3	0,8	-4,8	
PASSIU CORRENT	1.965,2	25,8	2.279,8	26,8	16,0	
Deutes a curt termini	664,5	8,7	690,8	8,1	4,0	
Creditors comercials i altres comptes a pagar	1.282,2	16,8	1.570,5	18,5	22,5	
Altres passius corrents	18,4	0,2	18,4	0,2	-0,2	
TOTAL PATRIMONI NET I PASSIU	7.622,6	100,0	8.508,7	100,0	11,6	
2. Compte de resultats	Mil euros	%	Mil euros	%	% Variació	
INGRESSOS D'EXPLOTACIÓ	7.543,5	100,0	8.983,3	100,0	19,1	
Import net de la xifra de negoci	7.374,0	97,8	8.812,1	98,1	19,5	
Altres ingressos d'explotació i variació d'existències	169,5	2,2	171,2	1,9	1,0	
Consums d'explotació	-3.860,5	51,2	-4.831,5	53,8	-25,2	
Altres despeses d'explotació	-1.379,9	18,3	-1.563,3	17,4	-13,3	
VALOR AFEGIT	2.303,1	30,5	2.588,5	28,8	12,4	
Despeses de personal	-1.377,9	18,3	-1.489,9	16,6	-8,1	
RESULTAT ECONÒMIC BRUT DE L'EXPLOTACIÓ	925,3	12,3	1.098,6	12,2	18,7	
Amortitzacions de l'immobilitzat	-278,4	3,7	-303,7	3,4	-9,1	
RESULTAT ECONÒMIC NET DE L'EXPLOTACIÓ	646,9	8,6	794,8	8,8	22,9	
Despeses financeres	-31,7	0,4	-35,0	0,4	-10,5	
Ingressos financers	34,7	0,5	27,4	0,3	-21,0	
Altres partides financeres	-27,4	0,4	33,1	0,4	(ns)	
RESULTAT FINANCER	-24,4	0,3	25,5	0,3	(ns)	
RESULTAT ABANS D'IMPOSTOS	622,5	8,3	820,3	9,1	31,8	
Impost de beneficis	-125,1	1,7	-163,2	1,8	-30,4	
Altres resultats	0,1	0,0	1,7	0,0	(ns)	
RESULTAT DE L'EXERCICI	497,4	6,6	658,7	7,3	32,4	
RECURSOS GENERATS	775,8	10,3	962,5	10,7	24,1	
3. Ràtios 2021	Valor mitjà	% Var s 2020	Diferència conjunt pimes	Q1	Mediana	Q3
Rendibilitat, marge i rotació						
Rendibilitat financera (%)	15,63	18,3	5,43	2,49	10,87	23,06
Palanquejament net (%)	5,58	20,4	1,34	0,36	3,42	9,94
Rendibilitat econòmica (%)	10,05	17,1	4,08	1,78	5,67	12,65
Marge (%)	9,52	9,8	3,46	1,41	5,22	11,77
Rotació (voltes)	1,06	6,7	0,07	0,80	1,14	1,59
Relatius al nombre d'ocupats						
Valor afegit per ocupat (milers d'euros)	86,888	6,3	34,93	41,04	60,50	89,61
Despeses de personal per ocupat (milers d'euros)	50,012	2,3	12,30	33,11	42,50	53,49
Ràtios sobre valor afegit brut						
Costos laborals unitaris (%)	57,56	-3,8	-15,01	54,34	71,25	86,25
Productivitat de l'actiu (%)	35,96	2,3	-1,28	26,37	37,02	55,83
Productivitat de l'immobilitzat (%)	101,75	6,4	8,11	72,13	151,27	397,92
Ràtios financeres						
Endeutament (%)	38,32	0,3	-8,70	26,46	44,41	65,22
Liquiditat	2,26	-2,4	0,45	1,47	2,26	3,56
Fons de maniobra	1,86	0,8	0,35	1,39	2,17	3,93

¹ Dades arrodonides a un decimal, llevat d'aquelles ràtios en què les dades apareixen amb dos decimals. Variacions calculades a partir dels valors de les mateixes empreses.

Font: PimesDat de PIMEC a partir de dades de SABI.

Metal·lúrgia, maquinària i material elèctric

Pimes

Valors mitjans per empresa ¹

	<u>Exercici 2020</u>		<u>Exercici 2021</u>		<u>% Variació</u>	
Nombre d'empreses	5.136		5.136			
Nombre de treballadors per empresa	12,8		13,2		3,2	
1. Comptes de balanç	Mil euros	%	Mil euros	%	% Variació	
ACTIU NO CORRENT	576,1	30,7	610,2	29,8	5,9	
Immobilitzat intangible	45,3	2,4	45,4	2,2	0,3	
Immobilitzat material i inversions immobiliàries	380,5	20,3	395,8	19,3	4,0	
Inversions financeres a llarg termini i altres actius no corrents	150,4	8,0	168,9	8,2	12,3	
ACTIU CORRENT	1.298,3	69,3	1.440,2	70,2	10,9	
Existències	356,2	19,0	435,5	21,2	22,2	
Deutors	495,5	26,4	557,3	27,2	12,5	
Clients	461,1	24,6	515,9	25,2	11,9	
Altres deutors	34,4	1,8	41,4	2,0	20,3	
Inversions financeres a curt termini	107,5	5,7	124,3	6,1	15,7	
Efectiu i actius líquids	334,9	17,9	318,2	15,5	-5,0	
Altres actius corrents	4,2	0,2	4,9	0,2	16,7	
TOTAL ACTIU	1.874,4	100,0	2.050,3	100,0	9,4	
PATRIMONI NET	942,4	50,3	1.010,2	49,3	7,2	
Capital	135,6	7,2	137,3	6,7	1,2	
Reserves, ajustaments, subvencions i altres	749,0	40,0	765,1	37,3	2,2	
Resultat de l'exercici	57,8	3,1	107,8	5,3	86,6	
PASSIU NO CORRENT	310,7	16,6	295,8	14,4	-4,8	
Deutes a llarg termini	298,9	15,9	282,0	13,8	-5,6	
Altres passius no corrents	11,8	0,6	13,7	0,7	16,9	
PASSIU CORRENT	621,3	33,1	744,3	36,3	19,8	
Deutes a curt termini	185,0	9,9	215,5	10,5	16,5	
Creditors comercials i altres comptes a pagar	424,9	22,7	519,2	25,3	22,2	
Altres passius corrents	11,4	0,6	9,6	0,5	-16,0	
TOTAL PATRIMONI NET I PASSIU	1.874,4	100,0	2.050,3	100,0	9,4	
2. Compte de resultats	Mil euros	%	Mil euros	%	% Variació	
INGRESSOS D'EXPLOTACIÓ	1.954,9	100,0	2.396,6	100,0	22,6	
Import net de la xifra de negoci	1.924,2	98,4	2.338,2	97,6	21,5	
Altres ingressos d'explotació i variació d'existències	30,7	1,6	58,4	2,4	90,4	
Consums d'explotació	-1.014,2	51,9	-1.305,6	54,5	-28,7	
Altres despeses d'explotació	-281,4	14,4	-322,4	13,5	-14,6	
VALOR AFEGIT	659,3	33,7	768,6	32,1	16,6	
Despeses de personal	-522,7	26,7	-571,0	23,8	-9,2	
RESULTAT ECONÒMIC BRUT DE L'EXPLOTACIÓ	136,5	7,0	197,6	8,2	44,8	
Amortitzacions de l'immobilitzat	-55,0	2,8	-55,9	2,3	-1,6	
RESULTAT ECONÒMIC NET DE L'EXPLOTACIÓ	81,5	4,2	141,8	5,9	73,9	
Despeses financeres	-11,6	0,6	-11,9	0,5	-2,7	
Ingressos financers	7,7	0,4	7,4	0,3	-3,7	
Altres partides financeres	-3,0	0,2	0,7	0,0	(ns)	
RESULTAT FINANCER	-6,9	0,4	-3,8	0,2	45,1	
RESULTAT ABANS D'IMPOSTOS	74,6	3,8	138,0	5,8	84,9	
Impost de beneficis	-16,9	0,9	-30,2	1,3	-79,0	
Altres resultats	0,0	0,0	0,0	0,0	-81,8	
RESULTAT DE L'EXERCICI	57,8	3,0	107,8	4,5	86,6	
RECURSOS GENERATS	112,8	5,8	163,7	6,8	45,1	
3. Ràtios 2021	Valor mitjà	% Var s 2020	Diferència conjunt pimes	Q1	Mediana	Q3
Rendibilitat, marge i rotació						
Rendibilitat financera (%)	13,66	72,5	3,46	2,17	9,44	23,48
Palanquejament net (%)	6,35	91,3	2,11	0,22	3,21	11,03
Rendibilitat econòmica (%)	7,31	58,9	1,34	1,47	4,58	10,61
Marge (%)	6,25	41,8	0,19	1,22	3,54	8,14
Rotació (voltes)	1,17	12,1	0,18	0,89	1,29	1,85
Relatius al nombre d'ocupats						
Valor afegit per ocupat (milers d'euros)	58,267	13,0	6,31	35,43	47,44	63,52
Despeses de personal per ocupat (milers d'euros)	43,286	5,8	5,58	31,33	39,08	48,21
Ràtios sobre valor afegit brut						
Costos laborals unitaris (%)	74,29	-6,3	1,72	70,97	83,95	93,10
Productivitat de l'actiu (%)	43,75	7,3	6,51	36,76	55,88	86,17
Productivitat de l'immobilitzat (%)	174,20	12,5	80,56	129,73	310,09	827,59
Ràtios financeres						
Endeutament (%)	50,73	2,0	3,72	31,94	51,48	73,50
Liquiditat	1,93	-7,4	0,12	1,40	2,12	3,48
Fons de maniobra	2,14	-1,6	0,63	1,43	2,57	5,53

¹ Dades arrodonides a un decimal, llevat d'aquelles ràtios en què les dades apareixen amb dos decimals. Variacions calculades a partir dels valors de les mateixes empreses.

Font: PimesDat de PIMEC a partir de dades de SABI.

Material de transport

Pimes

Valors mitjans per empresa ¹

	<u>Exercici 2020</u>	<u>Exercici 2021</u>	<u>% Variació</u>
Nombre d'empreses	237	237	
Nombre de treballadors per empresa	30,2	30,5	1,1

1. Comptes de balanç	Mil euros	%	Mil euros	%	% Variació
ACTIU NO CORRENT	1.939,9	38,1	2.101,3	37,7	8,3
Immobilitzat intangible	257,2	5,0	147,4	2,6	-42,7
Immobilitzat material i inversions immobiliàries	1.109,6	21,8	1.131,7	20,3	2,0
Inversions financeres a llarg termini i altres actius no corrents	573,1	11,2	822,3	14,7	43,5
ACTIU CORRENT	3.157,1	61,9	3.477,0	62,3	10,1
Existències	881,8	17,3	1.001,9	18,0	13,6
Deutors	1.163,3	22,8	1.241,8	22,3	6,7
Clients	1.048,0	20,6	1.129,9	20,3	7,8
Altres deutors	115,4	2,3	111,9	2,0	-3,0
Inversions financeres a curt termini	412,0	8,1	664,2	11,9	61,2
Efectiu i actius líquids	646,4	12,7	512,3	9,2	-20,7
Altres actius corrents	53,6	1,1	56,8	1,0	6,1
TOTAL ACTIU	5.097,0	100,0	5.578,4	100,0	9,4
PATRIMONI NET	1.780,2	34,9	1.806,0	32,4	1,4
Capital	506,3	9,9	507,8	9,1	0,3
Reserves, ajustaments, subvencions i altres	1.425,8	28,0	1.247,3	22,4	-12,5
Resultat de l'exercici	-151,8	-3,0	50,8	0,9	(ns)
PASSIU NO CORRENT	1.195,9	23,5	1.216,9	21,8	1,8
Deutes a llarg termini	1.133,8	22,2	1.151,7	20,6	1,6
Altres passius no corrents	62,1	1,2	65,2	1,2	4,9
PASSIU CORRENT	2.120,8	41,6	2.555,5	45,8	20,5
Deutes a curt termini	686,2	13,5	1.005,7	18,0	46,6
Creditors comercials i altres comptes a pagar	1.311,7	25,7	1.389,4	24,9	5,9
Altres passius corrents	123,0	2,4	160,5	2,9	30,5
TOTAL PATRIMONI NET I PASSIU	5.097,0	100,0	5.578,4	100,0	9,4

2. Compte de resultats	Mil euros	%	Mil euros	%	% Variació
INGRESSOS D'EXPLOTACIÓ	5.693,7	100,0	6.586,8	100,0	15,7
Import net de la xifra de negoci	5.611,8	98,6	6.362,3	96,6	13,4
Altres ingressos d'explotació i variació d'existències	82,0	1,4	224,5	3,4	173,9
Consums d'explotació	-3.392,9	59,6	-3.928,1	59,6	-15,8
Altres despeses d'explotació	-908,6	16,0	-1.033,9	15,7	-13,8
VALOR AFEGIT	1.392,2	24,5	1.624,8	24,7	16,7
Despeses de personal	-1.235,8	21,7	-1.330,4	20,2	-7,7
RESULTAT ECONÒMIC BRUT DE L'EXPLOTACIÓ	156,3	2,7	294,5	4,5	88,4
Amortitzacions de l'immobilitzat	-201,6	3,5	-199,3	3,0	1,2
RESULTAT ECONÒMIC NET DE L'EXPLOTACIÓ	-45,3	0,8	95,2	1,4	(ns)
Despeses financeres	-32,8	0,6	-29,2	0,4	10,8
Ingressos financers	26,8	0,5	31,1	0,5	16,0
Altres partides financeres	-82,6	1,5	-11,0	0,2	86,7
RESULTAT FINANCER	-88,6	1,6	-9,1	0,1	89,7
RESULTAT ABANS D'IMPOSTOS	-133,9	2,4	86,1	1,3	(ns)
Impost de beneficis	-17,9	0,3	-35,2	0,5	-96,3
Altres resultats	0,0	0,0	0,0	0,0	(ns)
RESULTAT DE L'EXERCICI	-151,8	2,7	50,8	0,8	(ns)
RECURSOS GENERATS	49,8	0,9	250,1	3,8	402,2

3. Ràtios 2021	Valor mitjà	% Var s 2020	Diferència conjunt pimes	Q1	Mediana	Q3
Rendibilitat, marge i rotació						
Rendibilitat financera (%)	4,76	163,4	-5,44	0,64	6,94	17,92
Palanquejament net (%)	2,70	148,7	-1,53	-0,18	1,85	8,84
Rendibilitat econòmica (%)	2,07	204,2	-3,90	0,29	3,09	8,00
Marge (%)	1,75	198,6	-4,31	0,24	2,93	5,94
Rotació (voltes)	1,18	5,7	0,20	0,73	1,18	1,80
Relatius al nombre d'ocupats						
Valor afegit per ocupat (milers d'euros)	53,211	15,4	1,25	33,90	45,42	59,00
Despeses de personal per ocupat (milers d'euros)	43,568	6,4	5,86	29,50	38,64	45,30
Ràtios sobre valor afegit brut						
Costos laborals unitaris (%)	81,88	-7,8	9,31	68,28	84,07	93,84
Productivitat de l'actiu (%)	39,71	17,3	2,48	27,96	44,84	72,90
Productivitat de l'immobilitzat (%)	127,03	24,7	33,39	84,32	194,71	494,16
Ràtios financeres						
Endeutament (%)	67,63	3,9	20,61	32,52	52,91	69,54
Liquiditat	1,36	-8,6	-0,45	1,46	2,19	3,53
Fons de maniobra	1,44	-6,2	-0,07	1,39	2,17	3,72

¹ Dades arrodonides a un decimal, llevat d'aquelles ràtios en què les dades apareixen amb dos decimals. Variacions calculades a partir dels valors de les mateixes empreses.

Font: PimesDat de PIMEC a partir de dades de SABI.

Construcció

Pimes

Valors mitjans per empresa ¹

	Exercici 2020		Exercici 2021		% Variació	
Nombre d'empreses	10.395		10.395			
Nombre de treballadors per empresa	7,3		7,7		5,4	
1. Comptes de balanç	Mil euros	%	Mil euros	%	% Variació	
ACTIU NO CORRENT	416,7	37,7	436,9	37,6	4,9	
Immobilitzat intangible	7,2	0,7	7,6	0,7	5,4	
Immobilitzat material i inversions immobiliàries	267,1	24,2	276,0	23,7	3,4	
Inversions financeres a llarg termini i altres actius no corrents	142,4	12,9	153,3	13,2	7,7	
ACTIU CORRENT	688,6	62,3	726,7	62,4	5,5	
Existències	206,8	18,7	212,6	18,3	2,8	
Deutors	248,0	22,4	266,9	22,9	7,6	
Clients	224,5	20,3	241,9	20,8	7,7	
Altres deutors	23,4	2,1	25,0	2,1	6,8	
Inversions financeres a curt termini	59,1	5,3	66,0	5,7	11,7	
Efectiu i actius líquids	173,5	15,7	179,6	15,4	3,5	
Altres actius corrents	1,2	0,1	1,6	0,1	28,1	
TOTAL ACTIU	1.105,3	100,0	1.163,6	100,0	5,3	
PATRIMONI NET	566,5	51,3	602,2	51,8	6,3	
Capital	139,7	12,6	143,0	12,3	2,4	
Reserves, ajustaments, subvencions i altres	401,2	36,3	421,3	36,2	5,0	
Resultat de l'exercici	25,6	2,3	37,9	3,3	48,1	
PASSIU NO CORRENT	198,6	18,0	191,9	16,5	-3,4	
Deutes a llarg termini	192,4	17,4	185,2	15,9	-3,8	
Altres passius no corrents	6,2	0,6	6,7	0,6	8,5	
PASSIU CORRENT	340,2	30,8	369,5	31,8	8,6	
Deutes a curt termini	86,9	7,9	92,9	8,0	6,9	
Creditors comercials i altres comptes a pagar	243,4	22,0	265,9	22,8	9,2	
Altres passius corrents	9,8	0,9	10,7	0,9	9,1	
TOTAL PATRIMONI NET I PASSIU	1.105,3	100,0	1.163,6	100,0	5,3	
2. Compte de resultats	Mil euros	%	Mil euros	%	% Variació	
INGRESSOS D'EXPLOTACIÓ	919,2	100,0	1.054,7	100,0	14,7	
Import net de la xifra de negoci	902,8	98,2	1.031,8	97,8	14,3	
Altres ingressos d'explotació i variació d'existències	16,4	1,8	22,9	2,2	40,0	
Consums d'explotació	-490,7	53,4	-569,1	54,0	-16,0	
Altres despeses d'explotació	-112,1	12,2	-125,3	11,9	-11,8	
VALOR AFEGIT	316,4	34,4	360,3	34,2	13,9	
Despeses de personal	-264,4	28,8	-294,1	27,9	-11,3	
RESULTAT ECONÒMIC BRUT DE L'EXPLOTACIÓ	52,1	5,7	66,2	6,3	27,1	
Amortitzacions de l'immobilitzat	-15,5	1,7	-16,3	1,5	-5,7	
RESULTAT ECONÒMIC NET DE L'EXPLOTACIÓ	36,6	4,0	49,8	4,7	36,1	
Despeses financeres	-6,0	0,7	-6,1	0,6	-1,3	
Ingressos financers	4,0	0,4	4,1	0,4	2,1	
Altres partides financeres	-0,6	0,1	1,9	0,2	(ns)	
RESULTAT FINANCER	-2,6	0,3	-0,1	0,0	95,0	
RESULTAT ABANS D'IMPOSTOS	34,0	3,7	49,7	4,7	46,2	
Impost de beneficis	-8,4	0,9	-11,8	1,1	-40,1	
Altres resultats	0,0	0,0	0,0	0,0	(ns)	
RESULTAT DE L'EXERCICI	25,6	2,8	37,9	3,6	48,1	
RECURSOS GENERATS	41,0	4,5	54,2	5,1	32,2	
3. Ràtios 2021	Valor mitjà	% Var s 2020	Diferència conjunt pimes	Q1	Mediana	Q3
Rendibilitat, marge i rotació						
Rendibilitat financera (%)	8,25	37,5	-1,95	1,19	9,38	27,66
Palanquejament net (%)	3,46	45,3	-0,78	0,00	3,41	14,96
Rendibilitat econòmica (%)	4,80	32,4	-1,17	0,79	3,90	10,08
Marge (%)	5,29	21,5	-0,77	0,69	2,97	8,02
Rotació (voltes)	0,91	9,0	-0,08	0,77	1,45	2,31
Relatius al nombre d'ocupats						
Valor afegit per ocupat (milers d'euros)	46,612	8,1	-5,35	29,44	39,83	55,00
Despeses de personal per ocupat (milers d'euros)	38,052	5,6	0,34	26,00	33,87	43,00
Ràtios sobre valor afegit brut						
Costos laborals unitaris (%)	81,64	-2,3	9,06	70,84	87,21	95,45
Productivitat de l'actiu (%)	38,16	9,0	0,92	30,82	62,06	107,27
Productivitat de l'immobilitzat (%)	127,03	10,1	33,38	115,16	418,02	1272,02
Ràtios financeres						
Endeutament (%)	48,25	-1,0	1,24	32,82	57,77	80,41
Liquiditat	1,97	-2,9	0,15	1,24	1,91	3,52
Fons de maniobra	1,82	-1,0	0,31	1,27	2,50	6,38

¹ Dades arrodonides a un decimal, llevat d'aquelles ràtios en què les dades apareixen amb dos decimals. Variacions calculades a partir dels valors de les mateixes empreses.

Font: PimesDat de PIMEC a partir de dades de SABI.

Comerç i reparacions

Pimes

Valors mitjans per empresa ¹

	<u>Exercici 2020</u>		<u>Exercici 2021</u>		<u>% Variació</u>	
Nombre d'empreses	20.869		20.869			
Nombre de treballadors per empresa	8,4		8,8		4,2	
1. Comptes de balanç	Mil euros	%	Mil euros	%	% Variació	
ACTIU NO CORRENT	451,5	29,3	483,2	29,1	7,0	
Immobilitzat intangible	28,3	1,8	29,8	1,8	5,3	
Immobilitzat material i inversions immobiliàries	252,0	16,3	263,4	15,8	4,5	
Inversions financeres a llarg termini i altres actius no corrents	171,2	11,1	190,0	11,4	11,0	
ACTIU CORRENT	1.091,2	70,7	1.179,1	70,9	8,1	
Existències	352,4	22,8	379,8	22,8	7,8	
Deutors	380,0	24,6	429,2	25,8	12,9	
Clients	348,1	22,6	394,9	23,8	13,4	
Altres deutors	31,9	2,1	34,3	2,1	7,7	
Inversions financeres a curt termini	96,1	6,2	105,6	6,4	9,8	
Efectiu i actius líquids	259,2	16,8	260,3	15,7	0,4	
Altres actius corrents	3,4	0,2	4,3	0,3	24,5	
TOTAL ACTIU	1.542,7	100,0	1.662,3	100,0	7,8	
PATRIMONI NET	737,6	47,8	802,7	48,3	8,8	
Capital	132,1	8,6	133,4	8,0	1,0	
Reserves, ajustaments, subvencions i altres	560,4	36,3	590,6	35,5	5,4	
Resultat de l'exercici	45,1	2,9	78,8	4,7	74,7	
PASSIU NO CORRENT	227,7	14,8	219,1	13,2	-3,8	
Deutes a llarg termini	218,2	14,1	209,0	12,6	-4,2	
Altres passius no corrents	9,5	0,6	10,1	0,6	6,4	
PASSIU CORRENT	577,3	37,4	640,5	38,5	10,9	
Deutes a curt termini	184,4	12,0	190,2	11,4	3,2	
Creditors comercials i altres comptes a pagar	385,4	25,0	442,2	26,6	14,7	
Altres passius corrents	7,6	0,5	8,0	0,5	6,1	
TOTAL PATRIMONI NET I PASSIU	1.542,7	100,0	1.662,3	100,0	7,8	
2. Compte de resultats	Mil euros	%	Mil euros	%	% Variació	
INGRESSOS D'EXPLOTACIÓ	2.207,0	100,0	2.581,1	100,0	17,0	
Import net de la xifra de negoci	2.161,5	97,9	2.528,1	97,9	17,0	
Altres ingressos d'explotació i variació d'existències	45,5	2,1	53,1	2,1	16,6	
Consums d'explotació	-1.540,8	69,8	-1.805,6	70,0	-17,2	
Altres despeses d'explotació	-264,9	12,0	-297,1	11,5	-12,2	
VALOR AFEGIT	401,3	18,2	478,4	18,5	19,2	
Despeses de personal	-304,5	13,8	-338,9	13,1	-11,3	
RESULTAT ECONÒMIC BRUT DE L'EXPLOTACIÓ	96,8	4,4	139,6	5,4	44,1	
Amortitzacions de l'immobilitzat	-28,5	1,3	-29,8	1,2	-4,7	
RESULTAT ECONÒMIC NET DE L'EXPLOTACIÓ	68,4	3,1	109,7	4,3	60,5	
Despeses financeres	-8,3	0,4	-8,6	0,3	-3,1	
Ingressos financers	4,7	0,2	3,9	0,2	-16,7	
Altres partides financeres	-2,3	0,1	0,8	0,0	(ns)	
RESULTAT FINANCER	-5,9	0,3	-3,8	0,1	34,6	
RESULTAT ABANS D'IMPOSTOS	62,5	2,8	105,9	4,1	69,5	
Impost de beneficis	-17,4	0,8	-27,1	1,1	-55,5	
Altres resultats	0,1	0,0	0,0	0,0	-98,2	
RESULTAT DE L'EXERCICI	45,1	2,0	78,8	3,1	74,7	
RECURSOS GENERATS	73,6	3,3	108,6	4,2	47,6	
3. Ràtios 2021	Valor mitjà	% Var s 2020	Diferència conjunt pimes	Q1	Mediana	Q3
Rendibilitat, marge i rotació						
Rendibilitat financera (%)	13,19	55,7	2,99	1,73	10,50	27,82
Palanquejament net (%)	6,31	62,5	2,07	0,12	3,96	15,02
Rendibilitat econòmica (%)	6,89	50,1	0,92	0,91	4,01	10,37
Marge (%)	4,43	38,3	-1,63	0,58	2,55	6,58
Rotació (voltes)	1,55	8,5	0,57	0,96	1,57	2,45
Relatius al nombre d'ocupats						
Valor afegit per ocupat (milers d'euros)	54,588	14,4	2,63	26,00	39,71	63,25
Despeses de personal per ocupat (milers d'euros)	38,666	6,8	0,96	22,50	31,50	44,00
Ràtios sobre valor afegit brut						
Costos laborals unitaris (%)	70,83	-6,6	-1,74	62,23	80,49	92,86
Productivitat de l'actiu (%)	35,01	11,2	-2,23	22,48	39,28	67,14
Productivitat de l'immobilitzat (%)	163,20	14,0	69,55	100,00	287,50	885,95
Ràtios financeres						
Endeutament (%)	51,71	-0,9	4,70	35,35	59,35	82,28
Liquiditat	1,84	-2,6	0,03	1,22	1,88	3,22
Fons de maniobra	2,11	-1,1	0,60	1,29	2,58	6,78

¹ Dades arrodonides a un decimal, llevat d'aquelles ràtios en què les dades apareixen amb dos decimals. Variacions calculades a partir dels valors de les mateixes empreses.

Font: PimesDat de PIMEC a partir de dades de SABI.

Hoteleria i restauració

Pimes

Valors mitjans per empresa ¹

	Exercici 2020		Exercici 2021		% Variació	
Nombre d'empreses	6.095		6.095			
Nombre de treballadors per empresa	9,6		10,5		8,5	
1. Comptes de balanç	Mil euros	%	Mil euros	%	% Variació	
ACTIU NO CORRENT	1.015,4	76,0	1.015,7	72,7	0,0	
Immobilitzat intangible	29,5	2,2	27,6	2,0	-6,4	
Immobilitzat material i inversions immobiliàries	741,0	55,4	730,9	52,3	-1,4	
Inversions financeres a llarg termini i altres actius no corrents	244,9	18,3	257,3	18,4	5,1	
ACTIU CORRENT	321,2	24,0	382,3	27,3	19,0	
Existències	32,2	2,4	30,2	2,2	-6,0	
Deutors	62,4	4,7	66,8	4,8	7,1	
Clients	30,0	2,2	38,0	2,7	26,6	
Altres deutors	32,4	2,4	28,8	2,1	-11,0	
Inversions financeres a curt termini	91,6	6,9	98,2	7,0	7,2	
Efectiu i actius líquids	132,7	9,9	184,9	13,2	39,4	
Altres actius corrents	2,3	0,2	2,1	0,2	-7,9	
TOTAL ACTIU	1.336,5	100,0	1.398,0	100,0	4,6	
PATRIMONI NET	603,5	45,2	642,4	46,0	6,4	
Capital	265,6	19,9	268,2	19,2	1,0	
Reserves, ajustaments, subvencions i altres	427,5	32,0	344,3	24,6	-19,5	
Resultat de l'exercici	-89,5	-6,7	30,0	2,1	(ns)	
PASSIU NO CORRENT	496,5	37,1	475,8	34,0	-4,2	
Deutes a llarg termini	483,6	36,2	462,0	33,0	-4,5	
Altres passius no corrents	12,8	1,0	13,8	1,0	7,6	
PASSIU CORRENT	236,5	17,7	279,8	20,0	18,3	
Deutes a curt termini	127,9	9,6	137,0	9,8	7,1	
Creditors comercials i altres comptes a pagar	104,8	7,8	138,3	9,9	32,0	
Altres passius corrents	3,9	0,3	4,4	0,3	15,4	
TOTAL PATRIMONI NET I PASSIU	1.336,5	100,0	1.398,0	100,0	4,6	
2. Compte de resultats	Mil euros	%	Mil euros	%	% Variació	
INGRESSOS D'EXPLOTACIÓ	490,6	100,0	796,5	100,0	62,3	
Import net de la xifra de negoci	461,5	94,1	724,5	91,0	57,0	
Altres ingressos d'explotació i variació d'existències	29,1	5,9	71,9	9,0	147,1	
Consums d'explotació	-153,5	31,3	-230,1	28,9	-49,8	
Altres despeses d'explotació	-176,6	36,0	-210,2	26,4	-19,0	
VALOR AFEGIT	160,5	32,7	356,2	44,7	122,0	
Despeses de personal	-206,1	42,0	-255,0	32,0	-23,7	
RESULTAT ECONÒMIC BRUT DE L'EXPLOTACIÓ	-45,6	9,3	101,2	12,7	(ns)	
Amortitzacions de l'immobilitzat	-51,1	10,4	-52,9	6,6	-3,5	
RESULTAT ECONÒMIC NET DE L'EXPLOTACIÓ	-96,7	19,7	48,4	6,1	(ns)	
Despeses financeres	-10,8	2,2	-12,2	1,5	-13,1	
Ingressos financers	3,5	0,7	3,1	0,4	-11,0	
Altres partides financeres	-1,1	0,2	-0,2	0,0	85,9	
RESULTAT FINANCER	-8,3	1,7	-9,2	1,2	-10,5	
RESULTAT ABANS D'IMPOSTOS	-105,0	21,4	39,2	4,9	(ns)	
Impost de beneficis	15,8	3,2	-9,2	1,2	(ns)	
Altres resultats	-0,3	0,1	0,0	0,0	99,9	
RESULTAT DE L'EXERCICI	-89,5	18,2	30,0	3,8	(ns)	
RECURSOS GENERATS	-38,5	7,8	82,8	10,4	(ns)	
3. Ràtios 2021	Valor mitjà	% Var s 2020	Diferència conjunt pimes	Q1	Mediana	Q3
Rendibilitat, marge i rotació						
Rendibilitat financera (%)	6,10	135,1	-4,10	0,33	19,48	56,50
Palanquejament net (%)	2,43	123,5	-1,80	-0,07	8,08	37,26
Rendibilitat econòmica (%)	3,67	152,1	-2,30	0,43	7,62	20,56
Marge (%)	6,45	133,6	0,38	0,41	5,73	13,64
Rotació (voltes)	0,57	55,2	-0,41	0,77	1,55	2,61
Relatius al nombre d'ocupats						
Valor afegit per ocupat (milers d'euros)	34,018	104,5	-17,94	21,28	30,25	42,56
Despeses de personal per ocupat (milers d'euros)	24,349	14,0	-13,36	17,50	23,00	29,00
Ràtios sobre valor afegit brut						
Costos laborals unitaris (%)	71,58	-44,3	-0,99	56,88	75,00	91,76
Productivitat de l'actiu (%)	34,17	112,9	-3,07	36,23	78,67	138,46
Productivitat de l'immobilitzat (%)	46,96	125,5	-46,68	58,09	177,60	500,00
Ràtios financeres						
Endeutament (%)	54,05	-1,5	7,03	37,75	65,93	92,75
Liquiditat	1,37	0,6	-0,45	0,73	1,54	3,07
Fons de maniobra	1,10	1,6	-0,41	0,87	1,20	2,13

¹ Dades arrodonides a un decimal, llevat d'aquelles ràtios en què les dades apareixen amb dos decimals. Variacions calculades a partir dels valors de les mateixes empreses.

Font: PimesDat de PIMEC a partir de dades de SABI.

Transport i comunicacions

Pimes

Valors mitjans per empresa ¹

	<u>Exercici 2020</u>	<u>Exercici 2021</u>	<u>% Variació</u>
Nombre d'empreses	3.639	3.639	
Nombre de treballadors per empresa	12,6	13,4	6,2

1. Comptes de balanç	Mil euros	%	Mil euros	%	% Variació
ACTIU NO CORRENT	1.079,3	54,5	1.115,1	51,7	3,3
Immobilitzat intangible	302,1	15,3	301,9	14,0	-0,1
Immobilitzat material i inversions immobiliàries	552,8	27,9	570,8	26,5	3,3
Inversions financeres a llarg termini i altres actius no corrents	224,4	11,3	242,4	11,2	8,0
ACTIU CORRENT	899,9	45,5	1.041,6	48,3	15,8
Existències	25,1	1,3	29,1	1,4	16,3
Deutors	499,8	25,3	619,6	28,7	24,0
Clients	447,4	22,6	562,2	26,1	25,7
Altres deutors	52,3	2,6	57,4	2,7	9,6
Inversions financeres a curt termini	109,1	5,5	115,3	5,3	5,7
Efectiu i actius líquids	259,8	13,1	271,2	12,6	4,4
Altres actius corrents	6,2	0,3	6,4	0,3	2,9
TOTAL ACTIU	1.979,2	100,0	2.156,8	100,0	9,0
PATRIMONI NET	795,1	40,2	860,9	39,9	8,3
Capital	196,5	9,9	199,5	9,3	1,5
Reserves, ajustaments, subvencions i altres	559,8	28,3	579,9	26,9	3,6
Resultat de l'exercici	38,9	2,0	81,5	3,8	109,8
PASSIU NO CORRENT	560,2	28,3	544,8	25,3	-2,7
Deutes a llarg termini	518,7	26,2	504,8	23,4	-2,7
Altres passius no corrents	41,5	2,1	40,0	1,9	-3,6
PASSIU CORRENT	623,9	31,5	751,0	34,8	20,4
Deutes a curt termini	213,6	10,8	247,1	11,5	15,7
Creditors comercials i altres comptes a pagar	401,9	20,3	496,1	23,0	23,4
Altres passius corrents	8,4	0,4	7,9	0,4	-6,2
TOTAL PATRIMONI NET I PASSIU	1.979,2	100,0	2.156,8	100,0	9,0

2. Compte de resultats	Mil euros	%	Mil euros	%	% Variació
INGRESSOS D'EXPLOTACIÓ	2.059,9	100,0	2.566,2	100,0	24,6
Import net de la xifra de negoci	1.961,2	95,2	2.446,0	95,3	24,7
Altres ingressos d'explotació i variació d'existències	98,7	4,8	120,2	4,7	21,8
Consums d'explotació	-977,8	47,5	-1.320,5	51,5	-35,0
Altres despeses d'explotació	-458,1	22,2	-514,9	20,1	-12,4
VALOR AFEGIT	623,9	30,3	730,8	28,5	17,1
Despeses de personal	-469,5	22,8	-519,1	20,2	-10,6
RESULTAT ECONÒMIC BRUT DE L'EXPLOTACIÓ	154,4	7,5	211,7	8,3	37,1
Amortitzacions de l'immobilitzat	-92,2	4,5	-93,3	3,6	-1,2
RESULTAT ECONÒMIC NET DE L'EXPLOTACIÓ	62,3	3,0	118,4	4,6	90,2
Despeses financeres	-16,4	0,8	-16,9	0,7	-2,8
Ingressos financers	8,6	0,4	6,9	0,3	-19,9
Altres partides financeres	-1,1	0,1	0,1	0,0	(ns)
RESULTAT FINANCER	-8,9	0,4	-9,9	0,4	-11,5
RESULTAT ABANS D'IMPOSTOS	53,4	2,6	108,5	4,2	103,3
Impost de beneficis	-14,5	0,7	-27,0	1,1	-85,7
Altres resultats	0,0	0,0	0,0	0,0	20,0
RESULTAT DE L'EXERCICI	38,9	1,9	81,5	3,2	109,8
RECURSOS GENERATS	131,0	6,4	174,9	6,8	33,5

3. Ràtios 2021	Valor mitjà	% Var s 2020	Diferència conjunt pimes	Q1	Mediana	Q3
Rendibilitat, marge i rotació						
Rendibilitat financera (%)	12,61	87,7	2,41	1,43	10,06	27,18
Palanquejament net (%)	6,79	113,0	2,56	0,00	3,48	14,72
Rendibilitat econòmica (%)	5,81	64,9	-0,15	0,74	4,26	10,55
Marge (%)	4,89	44,2	-1,18	0,50	3,04	8,60
Rotació (voltes)	1,19	14,3	0,21	0,83	1,42	2,20
Relatius al nombre d'ocupats						
Valor afegit per ocupat (milers d'euros)	54,530	10,3	2,57	32,06	45,92	64,80
Despeses de personal per ocupat (milers d'euros)	38,731	4,1	1,02	26,43	35,71	45,00
Ràtios sobre valor afegit brut						
Costos laborals unitaris (%)	71,03	-5,6	-1,54	62,01	78,68	91,36
Productivitat de l'actiu (%)	40,62	7,1	3,39	33,19	56,24	89,49
Productivitat de l'immobilitzat (%)	83,74	14,7	-9,91	83,98	189,60	490,91
Ràtios financeres						
Endeutament (%)	60,08	0,4	13,07	34,90	59,49	79,49
Liquiditat	1,39	-3,8	-0,43	1,09	1,66	3,01
Fons de maniobra	1,26	0,4	-0,25	1,06	1,60	3,26

¹ Dades arrodonides a un decimal, llevat d'aquelles ràtios en què les dades apareixen amb dos decimals. Variacions calculades a partir dels valors de les mateixes empreses.

Font: PimesDat de PIMEC a partir de dades de SABI.

Serveis financers, asseguradores i lloguers

Pimes

Valors mitjans per empresa ¹

	Exercici 2020		Exercici 2021		% Variació	
Nombre d'empreses	7.833		7.833			
Nombre de treballadors per empresa	3,5		3,7		4,4	
1. Comptes de balanç	Mil euros	%	Mil euros	%	% Variació	
ACTIU NO CORRENT	1.909,9	75,5	1.995,7	75,6	4,5	
Immobilitzat intangible	23,5	0,9	24,1	0,9	2,5	
Immobilitzat material i inversions immobiliàries	1.364,8	53,9	1.390,8	52,7	1,9	
Inversions financeres a llarg termini i altres actius no corrents	521,6	20,6	580,8	22,0	11,4	
ACTIU CORRENT	619,9	24,5	645,6	24,4	4,1	
Existències	71,4	2,8	72,2	2,7	1,0	
Deutors	117,4	4,6	123,6	4,7	5,3	
Clients	79,3	3,1	86,9	3,3	9,5	
Altres deutors	38,1	1,5	36,7	1,4	-3,6	
Inversions financeres a curt termini	162,7	6,4	179,7	6,8	10,5	
Efectiu i actius líquids	261,2	10,3	266,8	10,1	2,2	
Altres actius corrents	7,3	0,3	3,4	0,1	-53,6	
TOTAL ACTIU	2.529,9	100,0	2.641,3	100,0	4,4	
PATRIMONI NET	1.817,7	71,8	1.890,2	71,6	4,0	
Capital	802,3	31,7	807,6	30,6	0,7	
Reserves, ajustaments, subvencions i altres	957,0	37,8	991,8	37,5	3,6	
Resultat de l'exercici	58,3	2,3	90,7	3,4	55,5	
PASSIU NO CORRENT	423,6	16,7	436,8	16,5	3,1	
Deutes a llarg termini	403,8	16,0	416,1	15,8	3,1	
Altres passius no corrents	19,8	0,8	20,7	0,8	4,4	
PASSIU CORRENT	288,6	11,4	314,4	11,9	8,9	
Deutes a curt termini	172,3	6,8	184,2	7,0	6,9	
Creditors comercials i altres comptes a pagar	111,6	4,4	123,6	4,7	10,8	
Altres passius corrents	4,8	0,2	6,5	0,2	37,8	
TOTAL PATRIMONI NET I PASSIU	2.529,9	100,0	2.641,3	100,0	4,4	
2. Compte de resultats	Mil euros	%	Mil euros	%	% Variació	
INGRESSOS D'EXPLOTACIÓ	460,2	100,0	529,9	100,0	15,1	
Import net de la xifra de negoci	384,4	83,5	442,8	83,6	15,2	
Altres ingressos d'explotació i variació d'existències	75,8	16,5	87,1	16,4	14,8	
Consums d'explotació	-72,1	15,7	-87,2	16,4	-20,9	
Altres despeses d'explotació	-149,0	32,4	-162,7	30,7	-9,2	
VALOR AFEGIT	239,1	52,0	280,1	52,9	17,1	
Despeses de personal	-138,0	30,0	-155,1	29,3	-12,5	
RESULTAT ECONÒMIC BRUT DE L'EXPLOTACIÓ	101,2	22,0	124,9	23,6	23,5	
Amortitzacions de l'immobilitzat	-43,9	9,5	-44,7	8,4	-1,8	
RESULTAT ECONÒMIC NET DE L'EXPLOTACIÓ	57,2	12,4	80,2	15,1	40,1	
Despeses financeres	-9,4	2,0	-9,7	1,8	-4,2	
Ingressos financers	31,5	6,8	39,7	7,5	25,9	
Altres partides financeres	-6,4	1,4	-1,0	0,2	84,1	
RESULTAT FINANCER	15,8	3,4	28,9	5,5	83,5	
RESULTAT ABANS D'IMPOSTOS	73,0	15,9	109,1	20,6	49,5	
Impost de beneficis	-13,2	2,9	-18,4	3,5	-39,5	
Altres resultats	-1,5	0,3	0,0	0,0	(ns)	
RESULTAT DE L'EXERCICI	58,3	12,7	90,7	17,1	55,5	
RECURSOS GENERATS	102,3	22,2	135,5	25,6	32,4	
3. Ràtios 2021	Valor mitjà	% Var s 2020	Diferència conjunt pimes	Q1	Mediana	Q3
Rendibilitat, marge i rotació						
Rendibilitat financera (%)	5,77	43,8	-4,43	0,00	3,69	15,14
Palanquejament net (%)	1,27	67,3	-2,96	-0,06	0,23	4,42
Rendibilitat econòmica (%)	4,50	38,2	-1,47	0,07	2,63	8,01
Marge (%)	22,43	25,4	16,36	0,85	12,41	33,33
Rotació (voltes)	0,20	10,3	-0,78	0,07	0,16	0,66
Relatius al nombre d'ocupats						
Valor afegit per ocupat (milers d'euros)	75,606	12,1	23,65	30,50	56,67	112,00
Despeses de personal per ocupat (milers d'euros)	41,878	7,7	4,17	21,00	31,67	47,50
Ràtios sobre valor afegit brut						
Costos laborals unitaris (%)	55,39	-4,0	-17,18	26,82	55,79	85,42
Productivitat de l'actiu (%)	14,89	14,9	-22,34	4,89	12,64	50,71
Productivitat de l'immobilitzat (%)	19,79	14,9	-73,85	5,56	15,54	142,23
Ràtios financeres						
Endeutament (%)	28,44	1,0	-18,57	6,20	23,98	55,24
Liquiditat	2,05	-4,4	0,24	1,15	3,07	11,09
Fons de maniobra	1,17	-0,6	-0,34	1,01	1,16	1,78

¹ Dades arrodonides a un decimal, llevat d'aquelles ràtios en què les dades apareixen amb dos decimals. Variacions calculades a partir dels valors de les mateixes empreses.

Font: PimesDat de PIMEC a partir de dades de SABI.

Altres serveis a les empreses

Pimes

Valors mitjans per empresa ¹

	Exercici 2020	Exercici 2021	% Variació
Nombre d'empreses	13.292	13.292	
Nombre de treballadors per empresa	9,3	10,1	7,7

1. Comptes de balanç	Mil euros	%	Mil euros	%	% Variació
ACTIU NO CORRENT	641,9	52,2	677,6	51,3	5,6
Immobilitzat intangible	54,5	4,4	60,7	4,6	11,5
Immobilitzat material i inversions immobiliàries	146,7	11,9	153,8	11,6	4,8
Inversions financeres a llarg termini i altres actius no corrents	440,7	35,8	463,0	35,1	5,1
ACTIU CORRENT	589,0	47,8	643,1	48,7	9,2
Existències	33,5	2,7	36,0	2,7	7,4
Deutors	221,7	18,0	252,9	19,1	14,1
Clients	191,7	15,6	219,7	16,6	14,6
Altres deutors	30,0	2,4	33,1	2,5	10,3
Inversions financeres a curt termini	112,5	9,1	113,5	8,6	0,9
Efectiu i actius líquids	215,9	17,5	234,6	17,8	8,7
Altres actius corrents	5,4	0,4	6,2	0,5	13,5
TOTAL ACTIU	1.230,9	100,0	1.320,7	100,0	7,3
PATRIMONI NET	679,6	55,2	730,5	55,3	7,5
Capital	171,3	13,9	173,4	13,1	1,2
Reserves, ajustaments, subvencions i altres	471,7	38,3	489,3	37,0	3,7
Resultat de l'exercici	36,6	3,0	67,7	5,1	85,3
PASSIU NO CORRENT	229,0	18,6	230,1	17,4	0,5
Deutes a llarg termini	219,7	17,8	220,5	16,7	0,4
Altres passius no corrents	9,3	0,8	9,6	0,7	3,0
PASSIU CORRENT	322,3	26,2	360,2	27,3	11,7
Deutes a curt termini	127,2	10,3	136,1	10,3	7,0
Creditors comercials i altres comptes a pagar	178,6	14,5	202,4	15,3	13,4
Altres passius corrents	16,6	1,3	21,6	1,6	30,4
TOTAL PATRIMONI NET I PASSIU	1.230,9	100,0	1.320,7	100,0	7,3

2. Compte de resultats	Mil euros	%	Mil euros	%	% Variació
INGRESSOS D'EXPLOTACIÓ	843,5	100,0	987,3	100,0	17,0
Import net de la xifra de negoci	810,2	96,1	939,0	95,1	15,9
Altres ingressos d'explotació i variació d'existències	33,3	3,9	48,4	4,9	45,2
Consums d'explotació	-204,8	24,3	-238,9	24,2	-16,6
Altres despeses d'explotació	-211,8	25,1	-242,8	24,6	-14,6
VALOR AFEGIT	426,9	50,6	505,6	51,2	18,4
Despeses de personal	-363,0	43,0	-409,2	41,4	-12,7
RESULTAT ECONÒMIC BRUT DE L'EXPLOTACIÓ	63,9	7,6	96,4	9,8	51,0
Amortitzacions de l'immobilitzat	-23,4	2,8	-25,8	2,6	-10,2
RESULTAT ECONÒMIC NET DE L'EXPLOTACIÓ	40,5	4,8	70,7	7,2	74,6
Despeses financeres	-7,2	0,9	-8,0	0,8	-10,5
Ingressos financers	15,1	1,8	12,8	1,3	-15,3
Altres partides financeres	-3,3	0,4	4,2	0,4	(ns)
RESULTAT FINANCER	4,6	0,5	9,0	0,9	97,5
RESULTAT ABANS D'IMPOSTOS	45,0	5,3	79,7	8,1	76,9
Impost de beneficis	-7,6	0,9	-11,9	1,2	-57,9
Altres resultats	-0,9	0,1	0,0	0,0	95,3
RESULTAT DE L'EXERCICI	36,6	4,3	67,7	6,9	85,3
RECURSOS GENERATS	59,9	7,1	93,5	9,5	56,0

3. Ràtios 2021	Valor mitjà	% Var s 2020	Diferència conjunt pimes	Q1	Mediana	Q3
Rendibilitat, marge i rotació						
Rendibilitat financera (%)	10,91	64,6	0,71	1,31	11,20	31,05
Palanquejament net (%)	4,27	79,2	0,04	0,01	3,25	13,85
Rendibilitat econòmica (%)	6,64	56,3	0,67	0,85	5,29	14,48
Marge (%)	8,88	43,3	2,81	0,77	4,81	13,39
Rotació (voltes)	0,75	9,1	-0,24	0,63	1,26	2,09
Relatius al nombre d'ocupats						
Valor afegit per ocupat (milers d'euros)	50,236	10,0	-1,72	27,50	42,00	63,44
Despeses de personal per ocupat (milers d'euros)	40,654	4,7	2,95	24,00	34,13	48,00
Ràtios sobre valor afegit brut						
Costos laborals unitaris (%)	80,93	-4,8	8,35	65,08	84,62	95,70
Productivitat de l'actiu (%)	67,94	7,9	30,71	36,54	74,51	135,94
Productivitat de l'immobilitzat (%)	235,62	11,1	141,98	122,96	486,96	1920,00
Ràtios financeres						
Endeutament (%)	44,69	-0,2	-2,32	23,62	46,54	71,93
Liquiditat	1,79	-2,3	-0,03	1,28	2,20	4,25
Fons de maniobra	1,42	0,2	-0,09	1,16	2,32	6,75

¹ Dades arrodonides a un decimal, llevat d'aquelles ràtios en què les dades apareixen amb dos decimals. Variacions calculades a partir dels valors de les mateixes empreses.

Font: PimesDat de PIMEC a partir de dades de SABI.

Altres serveis a les persones

Pimes

Valors mitjans per empresa ¹

	<u>Exercici 2020</u>		<u>Exercici 2021</u>		<u>% Variació</u>	
Nombre d'empreses	6.750		6.750			
Nombre de treballadors per empresa	10,5		10,9		3,5	
1. Comptes de balanç	Mil euros	%	Mil euros	%	% Variació	
ACTIU NO CORRENT	578,8	56,4	599,3	54,2	3,5	
Immobilitzat intangible	67,8	6,6	67,0	6,1	-1,1	
Immobilitzat material i inversions immobiliàries	355,3	34,6	360,7	32,6	1,5	
Inversions financeres a llarg termini i altres actius no corrents	155,7	15,2	171,6	15,5	10,2	
ACTIU CORRENT	448,2	43,6	505,7	45,8	12,8	
Existències	59,2	5,8	63,2	5,7	6,9	
Deutors	121,2	11,8	131,9	11,9	8,8	
Clients	93,4	9,1	101,5	9,2	8,7	
Altres deutors	27,8	2,7	30,4	2,7	9,1	
Inversions financeres a curt termini	84,8	8,3	96,5	8,7	13,8	
Efectiu i actius líquids	178,3	17,4	208,9	18,9	17,2	
Altres actius corrents	4,8	0,5	5,2	0,5	8,2	
TOTAL ACTIU	1.027,0	100,0	1.105,0	100,0	7,6	
PATRIMONI NET	507,2	49,4	558,9	50,6	10,2	
Capital	144,4	14,1	148,2	13,4	2,6	
Reserves, ajustaments, subvencions i altres	361,7	35,2	356,0	32,2	-1,6	
Resultat de l'exercici	1,1	0,1	54,8	5,0	(ns)	
PASSIU NO CORRENT	260,8	25,4	254,2	23,0	-2,5	
Deutes a llarg termini	241,4	23,5	234,8	21,2	-2,8	
Altres passius no corrents	19,4	1,9	19,4	1,8	0,4	
PASSIU CORRENT	259,0	25,2	291,9	26,4	12,7	
Deutes a curt termini	92,7	9,0	98,5	8,9	6,2	
Creditors comercials i altres comptes a pagar	142,9	13,9	167,2	15,1	17,0	
Altres passius corrents	23,4	2,3	26,2	2,4	11,8	
TOTAL PATRIMONI NET I PASSIU	1.027,0	100,0	1.105,0	100,0	7,6	
2. Compte de resultats	Mil euros	%	Mil euros	%	% Variació	
INGRESSOS D'EXPLOTACIÓ	828,0	100,0	1.029,4	100,0	24,3	
Import net de la xifra de negoci	755,7	91,3	937,7	91,1	24,1	
Altres ingressos d'explotació i variació d'existències	72,3	8,7	91,7	8,9	26,9	
Consums d'explotació	-202,2	24,4	-270,4	26,3	-33,8	
Altres despeses d'explotació	-250,0	30,2	-282,5	27,4	-13,0	
VALOR AFEGIT	375,8	45,4	476,5	46,3	26,8	
Despeses de personal	-318,9	38,5	-358,2	34,8	-12,3	
RESULTAT ECONÒMIC BRUT DE L'EXPLOTACIÓ	56,9	6,9	118,3	11,5	108,0	
Amortitzacions de l'immobilitzat	-46,0	5,6	-46,8	4,5	-1,8	
RESULTAT ECONÒMIC NET DE L'EXPLOTACIÓ	10,9	1,3	71,5	6,9	555,4	
Despeses financeres	-6,2	0,7	-6,9	0,7	-11,0	
Ingressos financers	4,3	0,5	6,4	0,6	48,4	
Altres partides financeres	-3,6	0,4	0,7	0,1	(ns)	
RESULTAT FINANCER	-5,5	0,7	0,3	0,0	(ns)	
RESULTAT ABANS D'IMPOSTOS	5,4	0,7	71,8	7,0	(ns)	
Impost de beneficis	-4,4	0,5	-17,4	1,7	-299,1	
Altres resultats	0,0	0,0	0,3	0,0	(ns)	
RESULTAT DE L'EXERCICI	1,1	0,1	54,8	5,3	(ns)	
RECURSOS GENERATS	47,0	5,7	101,6	9,9	115,9	
3. Ràtios 2021	Valor mitjà	% Var s 2020	Diferència conjunt pimes	Q1	Mediana	Q3
Rendibilitat, marge i rotació						
Rendibilitat financera (%)	12,85	1.103,5	2,65	1,32	15,22	40,68
Palanquejament net (%)	5,73	9.057,8	1,49	0,00	4,81	21,10
Rendibilitat econòmica (%)	7,12	529,4	1,15	0,56	6,74	17,50
Marge (%)	7,64	444,7	1,58	0,37	4,76	12,91
Rotació (voltes)	0,93	15,6	-0,05	0,80	1,45	2,42
Relatius al nombre d'ocupats						
Valor afegit per ocupat (milers d'euros)	43,722	22,5	-8,24	24,00	35,67	54,67
Despeses de personal per ocupat (milers d'euros)	32,866	8,5	-4,84	20,00	27,00	37,09
Ràtios sobre valor afegit brut						
Costos laborals unitaris (%)	75,17	-11,4	2,60	57,67	80,00	94,54
Productivitat de l'actiu (%)	56,94	19,2	19,70	40,70	77,70	148,33
Productivitat de l'immobilitzat (%)	111,41	25,4	17,76	84,11	244,19	766,67
Ràtios financeres						
Endeutament (%)	49,42	-2,4	2,41	28,66	52,74	80,58
Liquiditat	1,73	0,1	-0,08	0,95	1,85	3,63
Fons de maniobra	1,36	2,3	-0,15	0,98	1,51	3,39

¹ Dades arrodonides a un decimal, llevat d'aquelles ràtios en què les dades apareixen amb dos decimals. Variacions calculades a partir dels valors de les mateixes empreses.

Font: PimesDat de PIMEC a partir de dades de SABI.

Síntesi dels valors de dispersió de les ràtios per sectors

Rendibilitat financera

% Resultat abans d'impostos / Patrimoni net

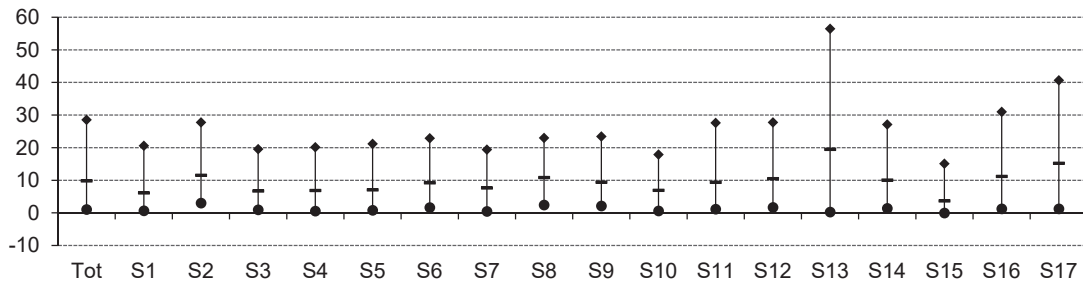

Palanquejament net

% (Rendibilitat financera – Rendibilitat econòmica)

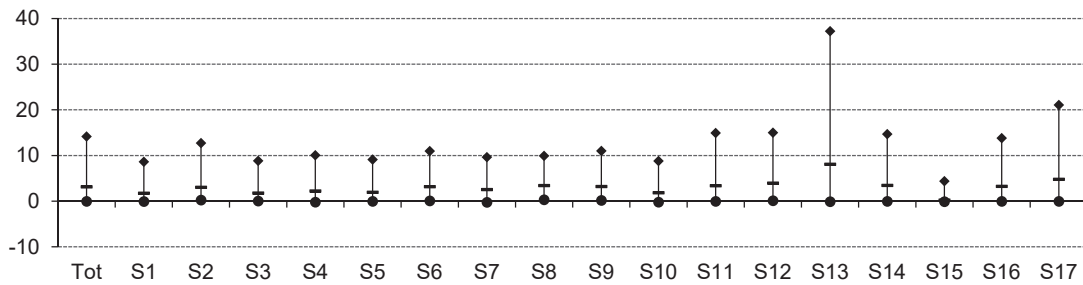

Rendibilitat econòmica

% (Resultat abans d'impostos + despeses financeres) / Actiu

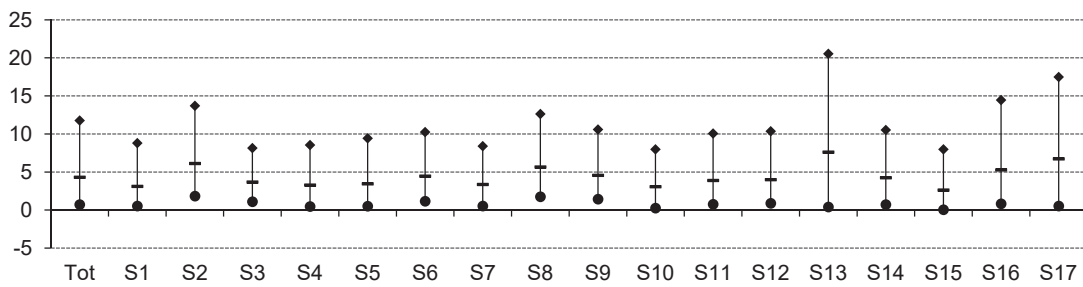

Marge

% (Resultat abans d'impostos + despeses financeres) / Ingressos d'explotació

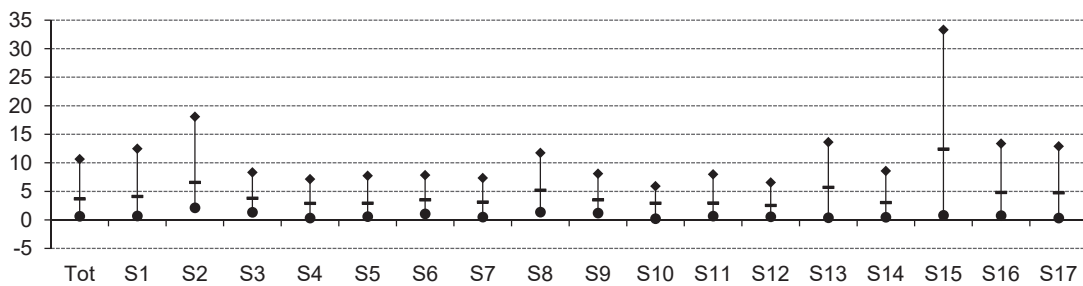

Rotació

Ingressos d'explotació / Actiu (voltes)

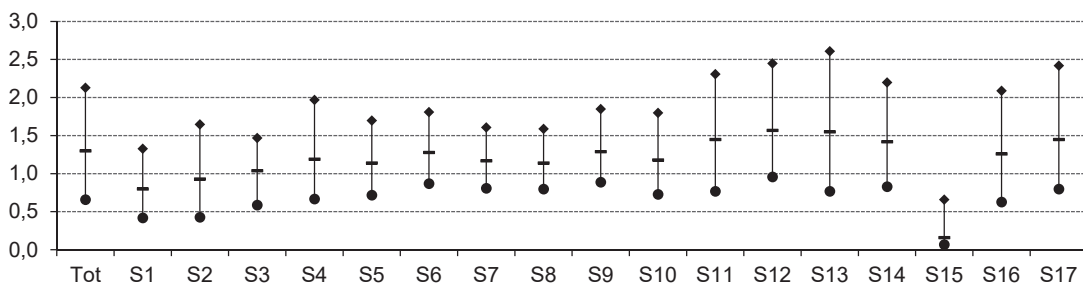

Vab per ocupat

Valor afegit / Nombre de treballadors (milers d'euros)

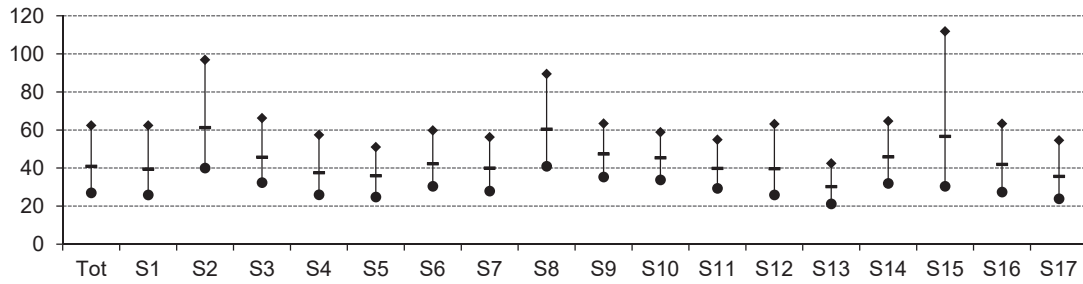

Despeses de personal per ocupat

Despeses de personal / Nombre de treballadors (milers d'euros)

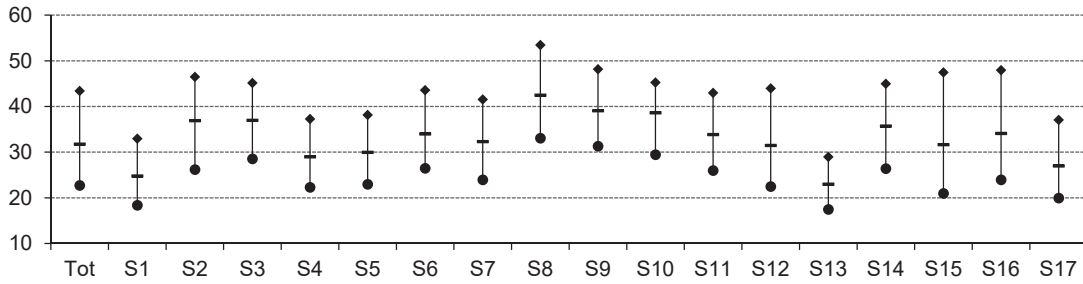

Costos laborals unitaris

% Despeses de personal / Valor afegit

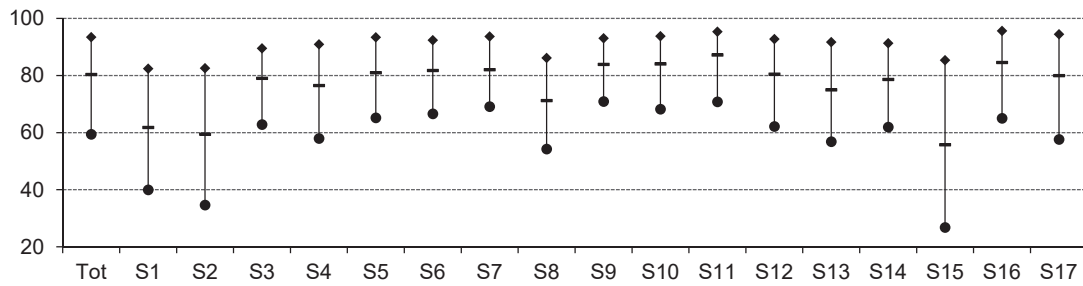

Productivitat de l'actiu

% Valor afegit / Actiu d'explotació

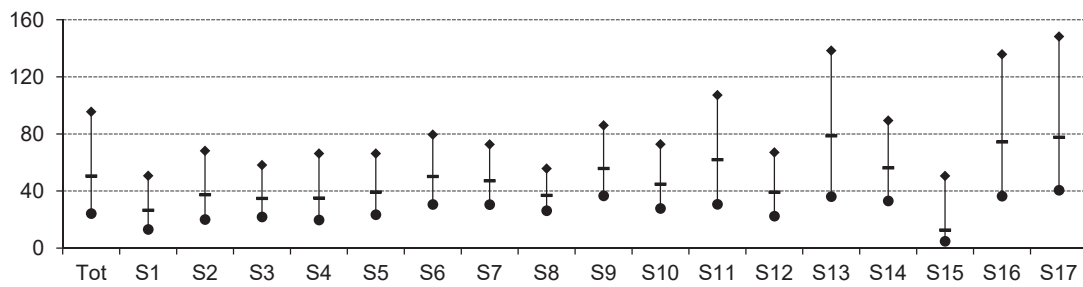

Productivitat de l'immobilitzat

% Valor afegit / Immobilitzat d'explotació

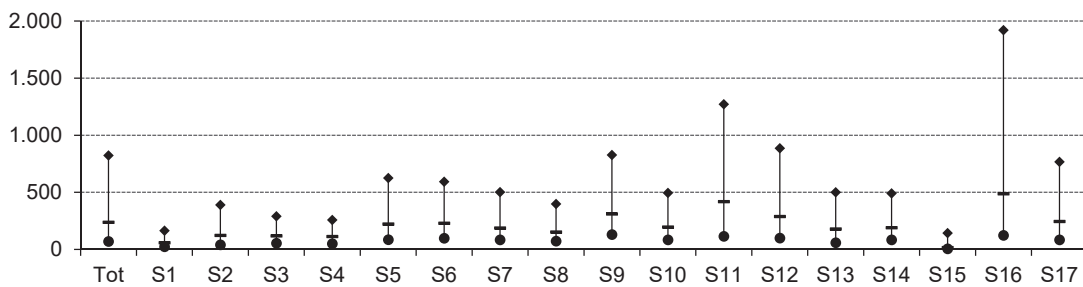

Endeutament

% (Passiu no corrent + Passiu corrent) / Passiu

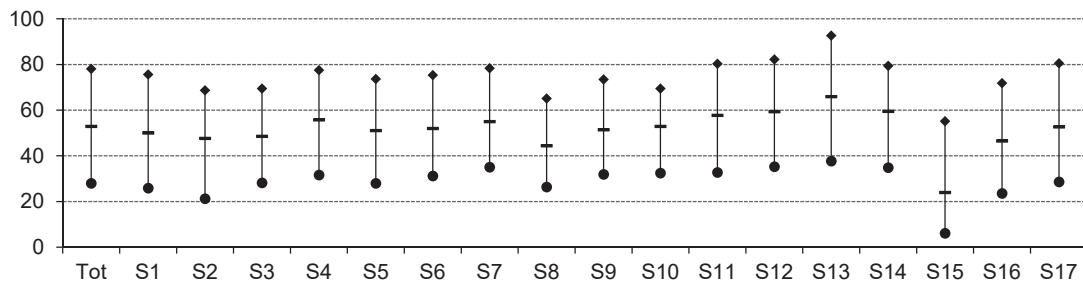

Liquiditat

Actiu corrent / Passiu corrent

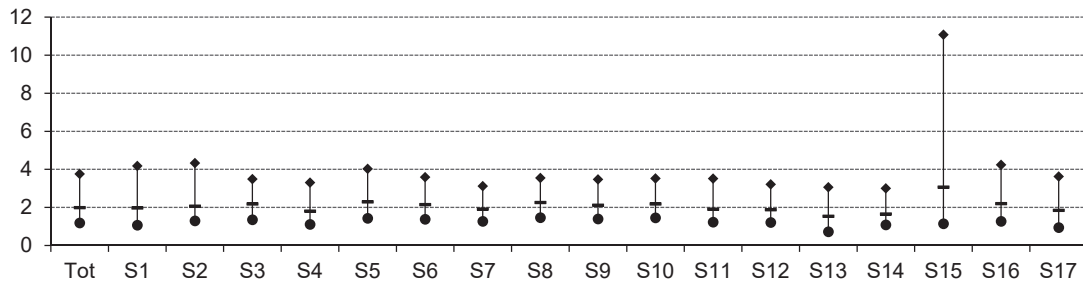

Fons de maniobra

(Patrimoni net + Passiu no corrent) / Actiu no corrent

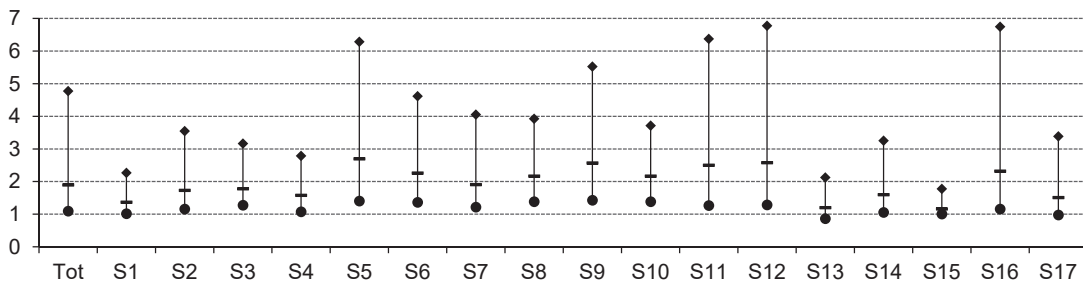

Llegenda gràfics

- | | |
|-----|--|
| Tot | Pimes |
| S1 | Primari |
| S2 | Energia, gas, aigua i reciclatge |
| S3 | Indústries extractives no energètiques |
| S4 | Indústria alimentària |
| S5 | Indústria tèxtil, cuir i confecció |
| S6 | Cautxú, fusta i altres indústries |
| S7 | Indústria del paper i arts gràfiques |
| S8 | Indústries químiques |
| S9 | Metal·lúrgia, maquinària i material elèctric |
| S10 | Material de transport |
| S11 | Construcció |
| S12 | Comerç i reparacions |
| S13 | Hoteleria i restauració |
| S14 | Transport i comunicacions |
| S15 | Serveis financers, assegurances i lloguers |
| S16 | Altres serveis a les empreses |
| S17 | Altres serveis a les persones |
-
- | | |
|---|--|
| ◆ | Quartil 3 (Valor de l'indicador que deixa el 75% de les empreses per sota) |
| - | Mediana (Valor de l'indicador que deixa el 50% de les empreses per sota) |
| ★ | Quartil 1 (Valor de l'indicador que deixa el 25% de les empreses per sota) |

Microempreses**Ocupats: d'1 a 9 treballadors****Facturació: inferior a 2 milions d'euros****Valor de l'actiu: inferior a 2 milions d'euros**

SECTORS D'ACTIVITAT	Codi CCAE-2009 (2 dígits)	Pàg.
Microempreses		104
Primari	01, 02, 03	105
Energia, gas, aigua i reciclatge	05, 06, 19, 35, 36, 37, 38, 39	106
Indústries extractives no energètiques	07, 08, 09, 23	107
Indústria alimentària	10, 11, 12	108
Indústria tèxtil, cuir i confecció	13, 14, 15	109
Cautxú, fusta i altres indústries	16, 22, 31, 32	110
Indústria del paper i arts gràfiques	17, 18	111
Indústries químiques	20, 21	112
Metal·lúrgia, maquinària i material elèctric	24, 25, 26, 27, 28, 33	113
Material de transport	29, 30	114
Construcció	41, 42, 43	115
Comerç i reparacions	45, 46, 47, 95	116
Hoteleria i restauració	55, 56	117
Transport i comunicacions	49, 50, 51, 52, 53, 60, 61	118
Serveis financers, asseguradores i lloguers	64, 65, 66, 68, 77	119
Altres serveis a les empreses	58, 62, 63, 69, 70, 71, 72, 73, 74, 78, 80, 81, 82	120
Altres serveis a les persones	59, 75, 79, 85, 86, 87, 88, 90, 91, 92, 93, 96	121
Síntesi dels valors de dispersió de les ràtios per sectors		122

Definició Ràtios**Rendibilitat, marge i rotació**

Rendibilitat financera:	$\text{Resultat abans d'impostos} / \text{Patrimoni net}$
Palanquejament net:	$\text{Rendibilitat financera} - \text{Rendibilitat econòmica}$
Rendibilitat econòmica:	$(\text{Resultat abans d'impostos} + \text{despeses financeres}) / \text{Actiu}$
Marge:	$(\text{Resultat abans d'impostos} + \text{despeses financeres}) / \text{Ingressos d'explotació}$
Rotació:	$\text{Ingressos d'explotació} / \text{Actiu}$

Relatius al nombre d'ocupats

Valor afegit per ocupat:	$\text{Valor afegit} / \text{Nombre de treballadors}$
Despeses de personal per ocupat:	$\text{Despeses de personal} / \text{Nombre de treballadors}$
Ràtios sobre valor afegit brut	
Costos laborals unitaris:	$\text{Despeses de personal} / \text{Valor afegit}$
Productivitat de l'actiu:	$\text{Valor afegit} / \text{Actiu d'explotació}$
Productivitat de l'immobilitzat:	$\text{Valor afegit} / \text{Actiu no corrent d'explotació}$

Ràtios financeres

Endeutament:	$(\text{Passiu no corrent} + \text{Passiu corrent}) / \text{Passiu}$
Liquiditat:	$\text{Actiu corrent} / \text{Passiu corrent}$
Fons de maniobra:	$(\text{Patrimoni net} + \text{Passiu no corrent}) / \text{Actiu no corrent}$

Mesures de dispersió

Q1: Quartil 1:	Valor de l'indicador que deixa el 25% de les empreses per sota
Mediana:	Valor de l'indicador que deixa el 50% de les empreses per sota
Q3: Quartil 3:	Valor de l'indicador que deixa el 75% de les empreses per sota

Microempreses

Valors mitjans per empresa ¹

	<u>Exercici 2020</u>	<u>Exercici 2021</u>	<u>% Variació</u>
Nombre d'empreses	63.055	63.055	
Nombre de treballadors per empresa	3,2	3,5	8,8

1. Comptes de balanç	Mil euros		Mil euros		% Variació
		%		%	
ACTIU NO CORRENT	414,0	56,5	427,9	55,5	3,4
Immobilitzat intangible	9,7	1,3	10,5	1,4	8,3
Immobilitzat material i inversions immobiliàries	287,7	39,3	293,1	38,0	1,9
Inversions financeres a llarg termini i altres actius no corrents	116,6	15,9	124,3	16,1	6,6
ACTIU CORRENT	318,6	43,5	343,2	44,5	7,7
Existències	74,3	10,1	77,0	10,0	3,6
Deutors	86,0	11,7	94,6	12,3	9,9
Clients	69,7	9,5	78,0	10,1	11,9
Altres deutors	16,3	2,2	16,5	2,1	1,6
Inversions financeres a curt termini	43,5	5,9	47,7	6,2	9,7
Efectiu i actius líquids	113,6	15,5	122,6	15,9	7,9
Altres actius corrents	1,2	0,2	1,3	0,2	4,5
TOTAL ACTIU	732,6	100,0	771,1	100,0	5,3
PATRIMONI NET	448,4	61,2	472,8	61,3	5,4
Capital	171,6	23,4	172,9	22,4	0,8
Reserves, ajustaments, subvencions i altres	263,3	35,9	273,0	35,4	3,7
Resultat de l'exercici	13,6	1,9	26,9	3,5	98,4
PASSIU NO CORRENT	136,4	18,6	134,7	17,5	-1,3
Deutes a llarg termini	132,8	18,1	130,9	17,0	-1,4
Altres passius no corrents	3,7	0,5	3,8	0,5	2,3
PASSIU CORRENT	147,7	20,2	163,6	21,2	10,8
Deutes a curt termini	54,1	7,4	56,9	7,4	5,2
Creditors comercials i altres comptes a pagar	91,7	12,5	104,5	13,5	13,9
Altres passius corrents	1,9	0,3	2,2	0,3	18,9
TOTAL PATRIMONI NET I PASSIU	732,6	100,0	771,1	100,0	5,3

2. Compte de resultats	Mil euros		Mil euros		% Variació
		%		%	
INGRESSOS D'EXPLOTACIÓ	426,3	100,0	517,6	100,0	21,4
Import net de la xifra de negoci	407,1	95,5	491,7	95,0	20,8
Altres ingressos d'explotació i variació d'existències	19,2	4,5	25,9	5,0	35,0
Consums d'explotació	-208,6	48,9	-254,7	49,2	-22,1
Altres despeses d'explotació	-84,9	19,9	-96,6	18,7	-13,7
VALOR AFEGIT	132,8	31,2	166,3	32,1	25,2
Despeses de personal	-103,7	24,3	-119,7	23,1	-15,5
RESULTAT ECONÒMIC BRUT DE L'EXPLOTACIÓ	29,1	6,8	46,6	9,0	60,0
Amortitzacions de l'immobilitzat	-13,7	3,2	-14,4	2,8	-4,9
RESULTAT ECONÒMIC NET DE L'EXPLOTACIÓ	15,4	3,6	32,2	6,2	109,2
Despeses financeres	-3,4	0,8	-3,5	0,7	-3,1
Ingressos financers	6,1	1,4	5,1	1,0	-16,9
Altres partides financeres	-0,2	0,0	0,7	0,1	(ns)
RESULTAT FINANCER	2,5	0,6	2,3	0,4	-8,7
RESULTAT ABANS D'IMPOSTOS	17,9	4,2	34,5	6,7	92,5
Impost de beneficis	-4,4	1,0	-7,6	1,5	-74,3
Altres resultats	0,0	0,0	0,0	0,0	(ns)
RESULTAT DE L'EXERCICI	13,6	3,2	26,9	5,2	98,4
RECURSOS GENERATS	27,3	6,4	41,3	8,0	51,3

3. Ràtios 2021	Valor mitjà	% Var s 2020	Diferència conjunt pimes	Q1	Mediana	Q3
Rendibilitat, marge i rotació						
Rendibilitat financera (%)	7,30	82,6	-2,90	0,66	9,02	28,57
Palanquejament net (%)	2,37	118,0	-1,86	-0,01	2,68	14,22
Rendibilitat econòmica (%)	4,93	69,4	-1,04	0,46	4,00	11,62
Marge (%)	7,35	46,8	1,28	0,50	3,70	11,54
Rotació (voltes)	0,67	15,4	-0,31	0,56	1,24	2,12
Relatius al nombre d'ocupats						
Valor afegit per ocupat (milers d'euros)	47,071	15,1	-4,89	25,50	39,20	62,00
Despeses de personal per ocupat (milers d'euros)	33,878	6,1	-3,83	21,17	30,00	42,25
Ràtios sobre valor afegit brut						
Costos laborals unitaris (%)	71,97	-7,8	-0,60	56,94	80,00	93,78
Productivitat de l'actiu (%)	27,76	19,7	-9,47	21,19	48,44	92,74
Productivitat de l'immobilitzat (%)	54,78	22,7	-38,87	54,32	220,93	792,00
Ràtios financeres						
Endeutament (%)	38,68	-0,3	-8,33	25,81	52,17	79,23
Liquiditat	2,10	-2,8	0,28	1,17	2,04	4,12
Fons de maniobra	1,42	0,5	-0,09	1,07	1,86	4,95

¹ Dades arrodonides a un decimal, llevat d'aquelles ràtios en què les dades apareixen amb dos decimals. Variacions calculades a partir dels valors de les mateixes empreses.

Font: PimesDat de PIMEC a partir de dades de SABI.

Primari

Microempreses

Valors mitjans per empresa ¹

	<u>Exercici 2020</u>		<u>Exercici 2021</u>		<u>% Variació</u>
Nombre d'empreses	1.399		1.399		
Nombre de treballadors per empresa	3,2		3,4		5,5
1. Comptes de balanç	Mil euros	%	Mil euros	%	% Variació
ACTIU NO CORRENT	490,7	60,5	511,6	60,4	4,3
Immobilitzat intangible	7,0	0,9	7,0	0,8	0,0
Immobilitzat material i inversions immobiliàries	412,9	50,9	430,3	50,8	4,2
Inversions financeres a llarg termini i altres actius no corrents	70,8	8,7	74,3	8,8	4,9
ACTIU CORRENT	320,4	39,5	335,8	39,6	4,8
Existències	92,9	11,5	95,1	11,2	2,4
Deutors	85,7	10,6	94,2	11,1	9,9
Clients	67,4	8,3	73,1	8,6	8,4
Altres deutors	18,3	2,3	21,1	2,5	15,6
Inversions financeres a curt termini	38,1	4,7	39,9	4,7	4,6
Efectiu i actius líquids	102,4	12,6	105,8	12,5	3,4
Altres actius corrents	1,3	0,2	0,8	0,1	-35,2
TOTAL ACTIU	811,1	100,0	847,4	100,0	4,5
PATRIMONI NET	439,1	54,1	461,5	54,5	5,1
Capital	217,6	26,8	218,8	25,8	0,6
Reserves, ajustaments, subvencions i altres	199,6	24,6	221,3	26,1	10,9
Resultat de l'exercici	21,9	2,7	21,3	2,5	-2,6
PASSIU NO CORRENT	191,5	23,6	196,4	23,2	2,6
Deutes a llarg termini	185,5	22,9	190,2	22,4	2,5
Altres passius no corrents	5,9	0,7	6,3	0,7	6,0
PASSIU CORRENT	180,5	22,3	189,5	22,4	5,0
Deutes a curt termini	77,0	9,5	82,5	9,7	7,2
Creditors comercials i altres comptes a pagar	103,1	12,7	106,6	12,6	3,4
Altres passius corrents	0,4	0,0	0,4	0,0	-0,4
TOTAL PATRIMONI NET I PASSIU	811,1	100,0	847,4	100,0	4,5

2. Compte de resultats	Mil euros	%	Mil euros	%	% Variació
INGRESSOS D'EXPLOTACIÓ	487,7	100,0	529,4	100,0	8,5
Import net de la xifra de negoci	446,9	91,6	487,4	92,1	9,1
Altres ingressos d'explotació i variació d'existències	40,8	8,4	42,0	7,9	2,9
Consums d'explotació	-242,9	49,8	-267,6	50,5	-10,2
Altres despeses d'explotació	-99,0	20,3	-108,1	20,4	-9,1
VALOR AFEGIT	145,8	29,9	153,7	29,0	5,4
Despeses de personal	-83,4	17,1	-91,6	17,3	-9,9
RESULTAT ECONÒMIC BRUT DE L'EXPLOTACIÓ	62,4	12,8	62,1	11,7	-0,5
Amortitzacions de l'immobilitzat	-31,1	6,4	-32,7	6,2	-5,4
RESULTAT ECONÒMIC NET DE L'EXPLOTACIÓ	31,3	6,4	29,4	5,5	-6,3
Despeses financeres	-4,6	0,9	-4,7	0,9	-2,0
Ingressos financers	2,2	0,5	2,0	0,4	-9,4
Altres partides financeres	0,3	0,1	1,7	0,3	488,0
RESULTAT FINANCER	-2,1	0,4	-1,0	0,2	51,1
RESULTAT ABANS D'IMPOSTOS	29,3	6,0	28,4	5,4	-3,1
Impost de beneficis	-7,4	1,5	-7,0	1,3	4,6
Altres resultats	0,0	0,0	0,0	0,0	(ns)
RESULTAT DE L'EXERCICI	21,9	4,5	21,3	4,0	-2,6
RECURSOS GENERATS	53,0	10,9	54,1	10,2	2,1

3. Ràtios 2021	Valor mitjà	% Var s 2020	Diferència conjunt micros	Q1	Mediana	Q3
Rendibilitat, marge i rotació						
Rendibilitat financera (%)	6,14	-7,8	-1,16	0,67	5,73	20,80
Palanquejament net (%)	2,25	-9,8	-0,12	-0,06	1,56	9,00
Rendibilitat econòmica (%)	3,90	-6,6	-1,03	0,44	2,90	8,82
Marge (%)	6,24	-10,1	-1,11	0,66	4,26	13,31
Rotació (voltes)	0,62	3,9	-0,05	0,37	0,70	1,27
Relatius al nombre d'ocupats						
Valor afegit per ocupat (milers d'euros)	44,906	0,0	-2,16	25,50	40,00	64,25
Despeses de personal per ocupat (milers d'euros)	26,761	4,2	-7,12	17,38	24,00	33,00
Ràtios sobre valor afegit brut						
Costos laborals unitaris (%)	59,59	4,2	-12,38	38,03	59,13	80,91
Productivitat de l'actiu (%)	20,96	1,0	-6,80	12,28	24,72	47,85
Productivitat de l'immobilitzat (%)	35,15	1,2	-19,63	21,90	53,03	146,86
Ràtios financeres						
Endeutament (%)	45,54	-0,7	6,86	24,12	50,17	76,43
Liquiditat	1,77	-0,2	-0,33	1,06	2,04	4,51
Fons de maniobra	1,29	0,1	-0,13	1,02	1,34	2,23

¹ Dades arrodonides a un decimal, llevat d'aquelles ràtios en què les dades apareixen amb dos decimals. Variacions calculades a partir dels valors de les mateixes empreses.

Font: PimesDat de PIMEC a partir de dades de SABI.

Energia, gas, aigua i reciclatge

Microempreses

Valors mitjans per empresa ¹

	<u>Exercici 2020</u>	<u>Exercici 2021</u>	<u>% Variació</u>
Nombre d'empreses	318	318	
Nombre de treballadors per empresa	3,1	3,3	9,0

1. Comptes de balanç	Mil euros	%	Mil euros	%	% Variació
ACTIU NO CORRENT	550,8	52,9	586,9	51,0	6,5
Immobilitzat intangible	23,4	2,2	24,9	2,2	6,1
Immobilitzat material i inversions immobiliàries	390,4	37,5	393,7	34,2	0,8
Inversions financeres a llarg termini i altres actius no corrents	136,9	13,1	168,3	14,6	22,9
ACTIU CORRENT	491,1	47,1	564,4	49,0	14,9
Existències	55,4	5,3	56,0	4,9	1,0
Deutors	148,2	14,2	187,7	16,3	26,6
Clients	128,3	12,3	155,7	13,5	21,4
Altres deutors	19,9	1,9	31,9	2,8	60,4
Inversions financeres a curt termini	78,6	7,5	105,3	9,1	34,0
Efectiu i actius líquids	206,8	19,8	210,5	18,3	1,8
Altres actius corrents	2,0	0,2	4,9	0,4	137,2
TOTAL ACTIU	1.041,9	100,0	1.151,2	100,0	10,5
PATRIMONI NET	611,8	58,7	660,9	57,4	8,0
Capital	197,3	18,9	198,0	17,2	0,3
Reserves, ajustaments, subvencions i altres	373,6	35,9	402,4	35,0	7,7
Resultat de l'exercici	40,9	3,9	60,4	5,2	47,8
PASSIU NO CORRENT	238,6	22,9	236,9	20,6	-0,7
Deutes a llarg termini	209,5	20,1	207,0	18,0	-1,2
Altres passius no corrents	29,1	2,8	29,9	2,6	2,7
PASSIU CORRENT	191,5	18,4	253,5	22,0	32,4
Deutes a curt termini	63,5	6,1	78,0	6,8	22,9
Creditors comercials i altres comptes a pagar	124,2	11,9	168,1	14,6	35,4
Altres passius corrents	3,8	0,4	7,4	0,6	92,5
TOTAL PATRIMONI NET I PASSIU	1.041,9	100,0	1.151,2	100,0	10,5

2. Compte de resultats	Mil euros	%	Mil euros	%	% Variació
INGRESSOS D'EXPLOTACIÓ	560,5	100,0	777,8	100,0	38,8
Import net de la xifra de negoci	536,5	95,7	744,2	95,7	38,7
Altres ingressos d'explotació i variació d'existències	24,0	4,3	33,5	4,3	39,9
Consums d'explotació	-241,6	43,1	-385,8	49,6	-59,7
Altres despeses d'explotació	-140,6	25,1	-167,6	21,5	-19,1
VALOR AFEGIT	178,2	31,8	224,4	28,9	25,9
Despeses de personal	-106,8	19,0	-124,1	16,0	-16,2
RESULTAT ECONÒMIC BRUT DE L'EXPLOTACIÓ	71,5	12,7	100,3	12,9	40,4
Amortitzacions de l'immobilitzat	-35,4	6,3	-35,3	4,5	0,2
RESULTAT ECONÒMIC NET DE L'EXPLOTACIÓ	36,1	6,4	65,0	8,4	80,2
Despeses financeres	-6,4	1,1	-6,9	0,9	-7,7
Ingressos financers	22,6	4,0	5,6	0,7	-75,4
Altres partides financeres	-1,8	0,3	12,6	1,6	(ns)
RESULTAT FINANCER	14,4	2,6	11,2	1,4	-21,8
RESULTAT ABANS D'IMPOSTOS	50,4	9,0	76,2	9,8	51,1
Impost de beneficis	-9,6	1,7	-15,8	2,0	-65,0
Altres resultats	0,0	0,0	0,0	0,0	-75,0
RESULTAT DE L'EXERCICI	40,9	7,3	60,4	7,8	47,8
RECURSOS GENERATS	76,3	13,6	95,7	12,3	25,6

3. Ràtios 2021	Valor mitjà	% Var s 2020	Diferència conjunt micros	Q1	Mediana	Q3
Rendibilitat, marge i rotació						
Rendibilitat financera (%)	11,53	39,9	4,23	2,29	10,73	30,92
Palanquejament net (%)	4,31	54,7	1,94	0,12	2,65	12,31
Rendibilitat econòmica (%)	7,22	32,4	2,29	1,76	6,17	14,93
Marge (%)	10,69	5,4	3,34	2,22	8,52	22,26
Rotació (voltes)	0,68	25,6	0,00	0,31	0,69	1,55
Relatius al nombre d'ocupats						
Valor afegit per ocupat (milers d'euros)	67,455	15,6	20,38	38,19	61,50	96,83
Despeses de personal per ocupat (milers d'euros)	37,301	6,7	3,42	21,00	32,83	44,00
Ràtios sobre valor afegit brut						
Costos laborals unitaris (%)	55,30	-7,7	-16,68	26,06	53,27	80,36
Productivitat de l'actiu (%)	25,57	18,6	-2,19	15,79	32,41	58,22
Productivitat de l'immobilitzat (%)	53,62	24,5	-1,16	31,19	116,35	403,11
Ràtios financeres						
Endeutament (%)	42,60	3,2	3,91	16,77	45,52	71,16
Liquiditat	2,23	-13,2	0,13	1,34	2,45	5,44
Fons de maniobra	1,53	-0,9	0,11	1,16	1,88	4,17

¹ Dades arrodonides a un decimal, llevat d'aquelles ràtios en què les dades apareixen amb dos decimals. Variacions calculades a partir dels valors de les mateixes empreses.

Font: PimesDat de PIMEC a partir de dades de SABI.

Indústries extractives no energètiques

Microempreses

Valors mitjans per empresa ¹

	<u>Exercici 2020</u>		<u>Exercici 2021</u>		<u>% Variació</u>	
Nombre d'empreses	340		340			
Nombre de treballadors per empresa	3,9		4,1		4,5	
1. Comptes de balanç	Mil euros	%	Mil euros	%	% Variació	
ACTIU NO CORRENT	357,6	44,9	361,5	44,7	1,1	
Immobilitzat intangible	10,2	1,3	9,9	1,2	-3,3	
Immobilitzat material i inversions immobiliàries	266,1	33,4	275,6	34,1	3,6	
Inversions financeres a llarg termini i altres actius no corrents	81,4	10,2	76,1	9,4	-6,4	
ACTIU CORRENT	439,1	55,1	446,8	55,3	1,7	
Existències	136,7	17,2	144,2	17,8	5,4	
Deutors	130,7	16,4	139,0	17,2	6,4	
Clients	117,6	14,8	129,6	16,0	10,2	
Altres deutors	13,1	1,6	9,5	1,2	-27,6	
Inversions financeres a curt termini	48,8	6,1	38,3	4,7	-21,5	
Efectiu i actius líquids	122,4	15,4	124,3	15,4	1,5	
Altres actius corrents	0,6	0,1	1,1	0,1	91,0	
TOTAL ACTIU	796,8	100,0	808,4	100,0	1,5	
PATRIMONI NET	395,8	49,7	433,1	53,6	9,4	
Capital	137,0	17,2	132,2	16,4	-3,5	
Reserves, ajustaments, subvencions i altres	249,3	31,3	282,1	34,9	13,2	
Resultat de l'exercici	9,5	1,2	18,8	2,3	96,8	
PASSIU NO CORRENT	178,5	22,4	158,0	19,5	-11,4	
Deutes a llarg termini	160,9	20,2	147,6	18,3	-8,2	
Altres passius no corrents	17,6	2,2	10,4	1,3	-40,9	
PASSIU CORRENT	222,5	27,9	217,3	26,9	-2,3	
Deutes a curt termini	88,7	11,1	66,4	8,2	-25,1	
Creditors comercials i altres comptes a pagar	133,5	16,8	149,4	18,5	11,9	
Altres passius corrents	0,3	0,0	1,5	0,2	402,0	
TOTAL PATRIMONI NET I PASSIU	796,8	100,0	808,4	100,0	1,5	
2. Compte de resultats	Mil euros	%	Mil euros	%	% Variació	
INGRESSOS D'EXPLOTACIÓ	514,0	100,0	598,6	100,0	16,5	
Import net de la xifra de negoci	496,0	96,5	572,0	95,6	15,3	
Altres ingressos d'explotació i variació d'existències	18,0	3,5	26,6	4,4	48,0	
Consums d'explotació	-243,3	47,3	-283,5	47,4	-16,5	
Altres despeses d'explotació	-110,2	21,4	-123,6	20,7	-12,2	
VALOR AFEGIT	160,5	31,2	191,5	32,0	19,3	
Despeses de personal	-131,1	25,5	-146,9	24,5	-12,0	
RESULTAT ECONÒMIC BRUT DE L'EXPLOTACIÓ	29,3	5,7	44,6	7,5	52,0	
Amortitzacions de l'immobilitzat	-18,1	3,5	-18,2	3,0	-0,8	
RESULTAT ECONÒMIC NET DE L'EXPLOTACIÓ	11,2	2,2	26,4	4,4	134,4	
Despeses financeres	-4,8	0,9	-4,2	0,7	12,2	
Ingressos financers	5,2	1,0	0,5	0,1	-91,0	
Altres partides financeres	1,9	0,4	1,0	0,2	-47,3	
RESULTAT FINANCER	2,3	0,4	-2,7	0,5	(ns)	
RESULTAT ABANS D'IMPOSTOS	13,5	2,6	23,6	3,9	74,8	
Impost de beneficis	-4,0	0,8	-4,8	0,8	-22,1	
Altres resultats	0,0	0,0	0,0	0,0	0,0	
RESULTAT DE L'EXERCICI	9,5	1,9	18,8	3,1	96,8	
RECURSOS GENERATS	27,6	5,4	37,0	6,2	33,9	
3. Ràtios 2021	Valor mitjà	% Var s 2020	Diferència conjunt micros	Q1	Mediana	Q3
Rendibilitat, marge i rotació						
Rendibilitat financera (%)	5,46	59,8	-1,85	0,37	5,91	21,24
Palanquejament net (%)	2,01	80,1	-0,36	-0,09	1,58	9,73
Rendibilitat econòmica (%)	3,44	49,9	-1,49	0,63	3,38	8,18
Marge (%)	4,65	30,6	-2,70	0,96	3,33	8,26
Rotació (voltes)	0,74	14,8	0,07	0,56	1,04	1,55
Relatius al nombre d'ocupats						
Valor afegit per ocupat (milers d'euros)	46,707	14,2	-0,36	28,94	43,24	59,40
Despeses de personal per ocupat (milers d'euros)	35,828	7,2	1,95	24,31	34,15	43,85
Ràtios sobre valor afegit brut						
Costos laborals unitaris (%)	76,71	-6,1	4,73	64,49	81,25	91,07
Productivitat de l'actiu (%)	27,60	14,6	-0,17	19,17	36,95	63,92
Productivitat de l'immobilitzat (%)	67,10	15,5	12,32	54,56	134,13	400,00
Ràtios financeres						
Endeutament (%)	46,43	-7,7	7,74	29,84	53,07	74,59
Liquiditat	2,06	4,2	-0,04	1,32	2,09	3,51
Fons de maniobra	1,63	1,8	0,22	1,22	1,75	3,59

¹ Dades arrodonides a un decimal, llevat d'aquelles ràtios en què les dades apareixen amb dos decimals. Variacions calculades a partir dels valors de les mateixes empreses.

Font: PimesDat de PIMEC a partir de dades de SABI.

Indústria alimentària

Microempreses

Valors mitjans per empresa ¹

	<u>Exercici 2020</u>	<u>Exercici 2021</u>	<u>% Variació</u>
Nombre d'empreses	774	774	
Nombre de treballadors per empresa	4,1	4,4	8,8

1. Comptes de balanç	Mil euros	%	Mil euros	%	% Variació
ACTIU NO CORRENT	370,2	48,3	373,1	46,3	0,8
Immobilitzat intangible	12,6	1,6	13,8	1,7	9,6
Immobilitzat material i inversions immobiliàries	309,4	40,4	307,1	38,1	-0,8
Inversions financeres a llarg termini i altres actius no corrents	48,2	6,3	52,2	6,5	8,3
ACTIU CORRENT	395,6	51,7	433,2	53,7	9,5
Existències	158,6	20,7	161,4	20,0	1,7
Deutors	124,8	16,3	139,9	17,3	12,1
Clients	104,6	13,7	120,7	15,0	15,3
Altres deutors	20,2	2,6	19,2	2,4	-4,9
Inversions financeres a curt termini	21,9	2,9	26,7	3,3	21,9
Efectiu i actius líquids	87,8	11,5	102,2	12,7	16,4
Altres actius corrents	2,4	0,3	3,0	0,4	24,7
TOTAL ACTIU	765,8	100,0	806,3	100,0	5,3
PATRIMONI NET	361,1	47,2	378,6	47,0	4,8
Capital	202,6	26,5	205,4	25,5	1,4
Reserves, ajustaments, subvencions i altres	165,1	21,6	159,2	19,7	-3,6
Resultat de l'exercici	-6,5	-0,9	14,0	1,7	(ns)
PASSIU NO CORRENT	215,6	28,2	213,4	26,5	-1,0
Deutes a llarg termini	211,3	27,6	209,0	25,9	-1,1
Altres passius no corrents	4,3	0,6	4,4	0,5	3,0
PASSIU CORRENT	189,1	24,7	214,3	26,6	13,3
Deutes a curt termini	76,6	10,0	82,2	10,2	7,4
Creditors comercials i altres comptes a pagar	112,4	14,7	131,8	16,4	17,3
Altres passius corrents	0,2	0,0	0,2	0,0	39,8
TOTAL PATRIMONI NET I PASSIU	765,8	100,0	806,3	100,0	5,3

2. Compte de resultats	Mil euros	%	Mil euros	%	% Variació
INGRESSOS D'EXPLOTACIÓ	526,8	100,0	636,5	100,0	20,8
Import net de la xifra de negoci	509,3	96,7	618,8	97,2	21,5
Altres ingressos d'explotació i variació d'existències	17,4	3,3	17,7	2,8	1,5
Consums d'explotació	-291,6	55,3	-348,8	54,8	-19,6
Altres despeses d'explotació	-103,8	19,7	-115,4	18,1	-11,2
VALOR AFEGIT	131,4	24,9	172,3	27,1	31,2
Despeses de personal	-110,5	21,0	-125,6	19,7	-13,6
RESULTAT ECONÒMIC BRUT DE L'EXPLOTACIÓ	20,9	4,0	46,8	7,3	124,2
Amortitzacions de l'immobilitzat	-21,8	4,1	-23,4	3,7	-7,3
RESULTAT ECONÒMIC NET DE L'EXPLOTACIÓ	-0,9	0,2	23,4	3,7	(ns)
Despeses financeres	-5,4	1,0	-5,3	0,8	1,4
Ingressos financers	0,6	0,1	0,4	0,1	-35,9
Altres partides financeres	-0,2	0,0	0,0	0,0	92,7
RESULTAT FINANCER	-4,9	0,9	-4,9	0,8	1,2
RESULTAT ABANS D'IMPOSTOS	-5,9	1,1	18,5	2,9	(ns)
Impost de beneficis	-0,7	0,1	-4,5	0,7	-566,7
Altres resultats	0,0	0,0	0,0	0,0	(ns)
RESULTAT DE L'EXERCICI	-6,5	1,2	14,0	2,2	(ns)
RECURSOS GENERATS	15,2	2,9	37,4	5,9	145,1

3. Ràtios 2021	Valor mitjà	% Var s 2020	Diferència conjunt micros	Q1	Mediana	Q3
Rendibilitat, marge i rotació						
Rendibilitat financera (%)	4,89	401,9	-2,41	0,00	6,16	19,84
Palanquejament net (%)	1,94	224,8	-0,43	-0,43	1,87	10,83
Rendibilitat econòmica (%)	2,95	4.633,9	-1,98	-0,44	2,91	8,05
Marge (%)	3,74	4.050,3	-3,61	-0,48	2,91	7,18
Rotació (voltes)	0,79	14,8	0,12	0,53	1,04	1,90
Relatius al nombre d'ocupats						
Valor afegit per ocupat (milers d'euros)	38,955	20,5	-8,12	23,43	32,65	51,00
Despeses de personal per ocupat (milers d'euros)	28,383	4,4	-5,50	20,58	26,18	35,00
Ràtios sobre valor afegit brut						
Costos laborals unitaris (%)	72,86	-13,4	0,89	58,53	77,91	92,40
Productivitat de l'actiu (%)	23,69	25,5	-4,07	16,34	31,72	65,55
Productivitat de l'immobilitzat (%)	53,70	31,6	-1,07	40,81	110,53	276,53
Ràtios financeres						
Endeutament (%)	53,05	0,4	14,36	34,29	58,36	83,05
Liquiditat	2,02	-3,4	-0,08	1,07	1,87	3,59
Fons de maniobra	1,59	1,9	0,17	1,05	1,58	3,33

¹ Dades arrodonides a un decimal, llevat d'aquelles ràtios en què les dades apareixen amb dos decimals. Variacions calculades a partir dels valors de les mateixes empreses.

Font: PimesDat de PIMEC a partir de dades de SABI.

Indústria tèxtil, cuir i confecció

Microempreses

Valors mitjans per empresa ¹

	<u>Exercici 2020</u>		<u>Exercici 2021</u>		<u>% Variació</u>	
Nombre d'empreses	608		608			
Nombre de treballadors per empresa	3,8		4,0		6,5	
1. Comptes de balanç	Mil euros	%	Mil euros	%	% Variació	
ACTIU NO CORRENT	154,9	29,9	160,0	29,8	3,3	
Immobilitzat intangible	5,9	1,1	5,9	1,1	-0,6	
Immobilitzat material i inversions immobiliàries	110,9	21,4	112,0	20,9	0,9	
Inversions financeres a llarg termini i altres actius no corrents	38,0	7,4	42,1	7,8	10,8	
ACTIU CORRENT	362,3	70,1	376,9	70,2	4,0	
Existències	113,3	21,9	109,7	20,4	-3,2	
Deutors	100,3	19,4	116,2	21,7	15,8	
Clients	84,3	16,3	98,7	18,4	17,0	
Altres deutors	16,0	3,1	17,5	3,3	9,6	
Inversions financeres a curt termini	37,5	7,3	36,0	6,7	-4,1	
Efectiu i actius líquids	110,1	21,3	113,9	21,2	3,4	
Altres actius corrents	1,0	0,2	1,1	0,2	7,9	
TOTAL ACTIU	517,2	100,0	536,9	100,0	3,8	
PATRIMONI NET	259,2	50,1	268,9	50,1	3,8	
Capital	68,4	13,2	69,0	12,9	0,9	
Reserves, ajustaments, subvencions i altres	188,9	36,5	187,1	34,8	-1,0	
Resultat de l'exercici	1,9	0,4	12,8	2,4	575,6	
PASSIU NO CORRENT	101,2	19,6	94,4	17,6	-6,7	
Deutes a llarg termini	99,9	19,3	93,1	17,3	-6,8	
Altres passius no corrents	1,3	0,2	1,3	0,2	-1,0	
PASSIU CORRENT	156,8	30,3	173,6	32,3	10,7	
Deutes a curt termini	53,3	10,3	52,9	9,8	-0,9	
Creditors comercials i altres comptes a pagar	102,0	19,7	119,1	22,2	16,8	
Altres passius corrents	1,5	0,3	1,6	0,3	8,7	
TOTAL PATRIMONI NET I PASSIU	517,2	100,0	536,9	100,0	3,8	
2. Compte de resultats	Mil euros	%	Mil euros	%	% Variació	
INGRESSOS D'EXPLOTACIÓ	467,9	100,0	533,9	100,0	14,1	
Import net de la xifra de negoci	459,2	98,1	522,4	97,8	13,8	
Altres ingressos d'explotació i variació d'existències	8,7	1,9	11,5	2,2	32,0	
Consums d'explotació	-257,7	55,1	-292,3	54,7	-13,4	
Altres despeses d'explotació	-83,3	17,8	-92,2	17,3	-10,7	
VALOR AFEGIT	126,9	27,1	149,4	28,0	17,7	
Despeses de personal	-107,5	23,0	-120,7	22,6	-12,3	
RESULTAT ECONÒMIC BRUT DE L'EXPLOTACIÓ	19,4	4,1	28,7	5,4	48,2	
Amortitzacions de l'immobilitzat	-10,7	2,3	-10,5	2,0	1,8	
RESULTAT ECONÒMIC NET DE L'EXPLOTACIÓ	8,7	1,9	18,2	3,4	109,9	
Despeses financeres	-3,7	0,8	-3,6	0,7	4,6	
Ingressos financers	0,4	0,1	2,1	0,4	433,1	
Altres partides financeres	-0,6	0,1	0,2	0,0	(ns)	
RESULTAT FINANCER	-3,9	0,8	-1,2	0,2	68,4	
RESULTAT ABANS D'IMPOSTOS	4,8	1,0	16,9	3,2	256,2	
Impost de beneficis	-2,9	0,6	-4,1	0,8	-44,2	
Altres resultats	0,0	0,0	0,0	0,0	0,0	
RESULTAT DE L'EXERCICI	1,9	0,4	12,8	2,4	575,6	
RECURSOS GENERATS	12,6	2,7	23,3	4,4	85,2	
3. Ràtios 2021	Valor mitjà	% Var s 2020	Diferència conjunt micros	Q1	Mediana	Q3
Rendibilitat, marge i rotació						
Rendibilitat financera (%)	6,30	243,3	-1,00	0,72	7,06	24,88
Palanquejament net (%)	2,48	1.165,9	0,11	-0,06	1,99	11,43
Rendibilitat econòmica (%)	3,82	132,9	-1,11	0,38	3,15	9,25
Marge (%)	3,84	111,9	-3,51	0,50	2,89	7,75
Rotació (voltes)	0,99	9,9	0,32	0,65	1,10	1,76
Relatius al nombre d'ocupats						
Valor afegit per ocupat (milers d'euros)	36,901	10,5	-10,17	22,76	33,00	49,00
Despeses de personal per ocupat (milers d'euros)	29,809	5,4	-4,07	21,00	27,33	37,00
Ràtios sobre valor afegit brut						
Costos laborals unitaris (%)	80,78	-4,7	8,81	64,59	82,26	95,09
Productivitat de l'actiu (%)	32,56	13,3	4,79	21,22	38,59	69,40
Productivitat de l'immobilitzat (%)	126,76	16,7	71,98	76,59	228,63	634,85
Ràtios financeres						
Endeutament (%)	49,91	0,1	11,22	30,65	55,47	78,90
Liquiditat	2,17	-6,0	0,07	1,35	2,23	3,91
Fons de maniobra	2,27	-2,4	0,85	1,28	2,76	6,75

¹ Dades arrodonides a un decimal, llevat d'aquelles ràtios en què les dades apareixen amb dos decimals. Variacions calculades a partir dels valors de les mateixes empreses.

Font: PimesDat de PIMEC a partir de dades de SABI.

Cautxú, fusta i altres indústries

Microempreses

Valors mitjans per empresa ¹

	<u>Exercici 2020</u>		<u>Exercici 2021</u>		<u>% Variació</u>	
Nombre d'empreses	1.223		1.223			
Nombre de treballadors per empresa	4,0		4,2		6,3	
1. Comptes de balanç	Mil euros	%	Mil euros	%	% Variació	
ACTIU NO CORRENT	163,0	35,7	170,0	35,1	4,3	
Immobilitzat intangible	5,6	1,2	6,8	1,4	21,9	
Immobilitzat material i inversions immobiliàries	129,0	28,3	133,0	27,4	3,1	
Inversions financeres a llarg termini i altres actius no corrents	28,3	6,2	30,2	6,2	6,4	
ACTIU CORRENT	293,1	64,3	314,9	64,9	7,4	
Existències	78,5	17,2	81,9	16,9	4,4	
Deutors	96,8	21,2	105,9	21,8	9,4	
Clients	86,5	19,0	95,6	19,7	10,6	
Altres deutors	10,3	2,3	10,3	2,1	-0,3	
Inversions financeres a curt termini	22,4	4,9	24,6	5,1	10,2	
Efectiu i actius líquids	95,1	20,9	101,2	20,9	6,4	
Altres actius corrents	0,4	0,1	1,2	0,3	201,4	
TOTAL ACTIU	456,1	100,0	484,9	100,0	6,3	
PATRIMONI NET	223,2	48,9	238,2	49,1	6,7	
Capital	56,5	12,4	55,8	11,5	-1,3	
Reserves, ajustaments, subvencions i altres	160,7	35,2	164,7	34,0	2,5	
Resultat de l'exercici	6,0	1,3	17,8	3,7	196,7	
PASSIU NO CORRENT	101,0	22,1	99,2	20,5	-1,8	
Deutes a llarg termini	99,7	21,9	97,9	20,2	-1,8	
Altres passius no corrents	1,3	0,3	1,3	0,3	0,2	
PASSIU CORRENT	131,9	28,9	147,5	30,4	11,8	
Deutes a curt termini	40,2	8,8	44,1	9,1	9,9	
Creditors comercials i altres comptes a pagar	90,1	19,8	101,8	21,0	13,0	
Altres passius corrents	1,6	0,4	1,5	0,3	-3,5	
TOTAL PATRIMONI NET I PASSIU	456,1	100,0	484,9	100,0	6,3	
2. Compte de resultats	Mil euros	%	Mil euros	%	% Variació	
INGRESSOS D'EXPLOTACIÓ	424,7	100,0	516,0	100,0	21,5	
Import net de la xifra de negoci	418,5	98,5	505,2	97,9	20,7	
Altres ingressos d'explotació i variació d'existències	6,2	1,5	10,8	2,1	75,1	
Consums d'explotació	-193,6	45,6	-240,3	46,6	-24,1	
Altres despeses d'explotació	-78,9	18,6	-89,1	17,3	-12,9	
VALOR AFEGIT	152,2	35,8	186,7	36,2	22,7	
Despeses de personal	-127,6	30,1	-146,2	28,3	-14,6	
RESULTAT ECONÒMIC BRUT DE L'EXPLOTACIÓ	24,5	5,8	40,5	7,8	65,0	
Amortitzacions de l'immobilitzat	-13,4	3,2	-14,0	2,7	-4,4	
RESULTAT ECONÒMIC NET DE L'EXPLOTACIÓ	11,2	2,6	26,5	5,1	137,7	
Despeses financeres	-3,4	0,8	-3,4	0,7	-0,4	
Ingressos financers	0,6	0,1	0,2	0,0	-72,9	
Altres partides financeres	0,0	0,0	0,6	0,1	(ns)	
RESULTAT FINANCER	-2,8	0,7	-2,6	0,5	5,1	
RESULTAT ABANS D'IMPOSTOS	8,4	2,0	23,9	4,6	185,3	
Impost de beneficis	-2,4	0,6	-6,1	1,2	-156,5	
Altres resultats	0,0	0,0	0,0	0,0	-300,0	
RESULTAT DE L'EXERCICI	6,0	1,4	17,8	3,4	196,7	
RECURSOS GENERATS	19,4	4,6	31,7	6,1	63,8	
3. Ràtios 2021	Valor mitjà	% Var s 2020	Diferència conjunt micros	Q1	Mediana	Q3
Rendibilitat, marge i rotació						
Rendibilitat financera (%)	10,02	167,3	2,72	1,03	8,74	23,81
Palanquejament net (%)	4,40	273,7	2,03	-0,01	2,99	11,79
Rendibilitat econòmica (%)	5,62	118,6	0,69	0,73	4,19	10,15
Marge (%)	5,28	91,2	-2,07	0,68	3,19	7,46
Rotació (voltes)	1,06	14,3	0,39	0,82	1,29	1,91
Relatius al nombre d'ocupats						
Valor afegit per ocupat (milers d'euros)	44,366	15,5	-2,70	27,54	38,40	55,00
Despeses de personal per ocupat (milers d'euros)	34,746	7,8	0,87	24,00	31,14	42,55
Ràtios sobre valor afegit brut						
Costos laborals unitaris (%)	78,32	-6,6	6,34	68,73	83,67	93,63
Productivitat de l'actiu (%)	43,40	15,6	15,64	29,84	53,85	87,73
Productivitat de l'immobilitzat (%)	133,50	18,1	78,72	97,27	266,67	700,00
Ràtios financeres						
Endeutament (%)	50,87	-0,4	12,19	31,28	53,73	78,18
Liquiditat	2,14	-4,0	0,04	1,37	2,18	3,79
Fons de maniobra	1,98	-0,2	0,57	1,34	2,38	5,40

¹ Dades arrodonides a un decimal, llevat d'aquelles ràtios en què les dades apareixen amb dos decimals. Variacions calculades a partir dels valors de les mateixes empreses.

Font: PimesDat de PIMEC a partir de dades de SABI.

Indústria del paper i arts gràfiques

Microempreses

Valors mitjans per empresa ¹

	<u>Exercici 2020</u>		<u>Exercici 2021</u>		<u>% Variació</u>	
Nombre d'empreses	749		749			
Nombre de treballadors per empresa	3,5		3,7		4,3	
1. Comptes de balanç	Mil euros	%	Mil euros	%	% Variació	
ACTIU NO CORRENT	159,1	37,2	159,6	35,5	0,3	
Immobilitzat intangible	4,5	1,1	4,3	1,0	-3,8	
Immobilitzat material i inversions immobiliàries	119,2	27,9	116,3	25,9	-2,4	
Inversions financeres a llarg termini i altres actius no corrents	35,4	8,3	39,0	8,7	10,0	
ACTIU CORRENT	268,3	62,8	289,5	64,5	7,9	
Existències	42,4	9,9	41,9	9,3	-1,1	
Deutors	109,4	25,6	123,2	27,4	12,7	
Clients	100,0	23,4	114,4	25,5	14,5	
Altres deutors	9,4	2,2	8,8	2,0	-6,3	
Inversions financeres a curt termini	21,0	4,9	23,8	5,3	13,5	
Efectiu i actius líquids	94,4	22,1	99,0	22,0	4,8	
Altres actius corrents	1,1	0,3	1,5	0,3	41,0	
TOTAL ACTIU	427,4	100,0	449,1	100,0	5,1	
PATRIMONI NET	214,6	50,2	226,6	50,4	5,6	
Capital	46,2	10,8	46,7	10,4	1,2	
Reserves, ajustaments, subvencions i altres	167,3	39,2	163,1	36,3	-2,5	
Resultat de l'exercici	1,1	0,3	16,8	3,7	(ns)	
PASSIU NO CORRENT	88,2	20,6	84,3	18,8	-4,4	
Deutes a llarg termini	85,1	19,9	82,4	18,4	-3,2	
Altres passius no corrents	3,0	0,7	1,9	0,4	-38,6	
PASSIU CORRENT	124,6	29,2	138,3	30,8	11,0	
Deutes a curt termini	35,0	8,2	35,4	7,9	1,3	
Creditors comercials i altres comptes a pagar	88,1	20,6	101,9	22,7	15,6	
Altres passius corrents	1,5	0,3	0,9	0,2	-37,0	
TOTAL PATRIMONI NET I PASSIU	427,4	100,0	449,1	100,0	5,1	
2. Compte de resultats	Mil euros	%	Mil euros	%	% Variació	
INGRESSOS D'EXPLOTACIÓ	381,2	100,0	453,4	100,0	19,0	
Import net de la xifra de negoci	374,9	98,4	441,2	97,3	17,7	
Altres ingressos d'explotació i variació d'existències	6,2	1,6	12,2	2,7	95,4	
Consums d'explotació	-177,3	46,5	-216,3	47,7	-22,0	
Altres despeses d'explotació	-72,8	19,1	-79,1	17,4	-8,6	
VALOR AFEGIT	131,0	34,4	158,1	34,9	20,6	
Despeses de personal	-112,2	29,4	-120,3	26,5	-7,3	
RESULTAT ECONÒMIC BRUT DE L'EXPLOTACIÓ	18,8	4,9	37,7	8,3	100,3	
Amortitzacions de l'immobilitzat	-12,9	3,4	-12,7	2,8	1,6	
RESULTAT ECONÒMIC NET DE L'EXPLOTACIÓ	5,9	1,5	25,0	5,5	323,5	
Despeses financeres	-3,1	0,8	-3,2	0,7	-5,6	
Ingressos financers	0,3	0,1	0,6	0,1	87,1	
Altres partides financeres	-0,2	0,0	0,0	0,0	73,6	
RESULTAT FINANCER	-2,9	0,8	-2,7	0,6	8,0	
RESULTAT ABANS D'IMPOSTOS	3,0	0,8	22,3	4,9	652,3	
Impost de beneficis	-1,9	0,5	-5,6	1,2	-199,3	
Altres resultats	0,0	0,0	0,0	0,0	(ns)	
RESULTAT DE L'EXERCICI	1,1	0,3	16,8	3,7	(ns)	
RECURSOS GENERATS	14,0	3,7	29,5	6,5	109,9	
3. Ràtios 2021	Valor mitjà	% Var s 2020	Diferència conjunt micros	Q1	Mediana	Q3
Rendibilitat, marge i rotació						
Rendibilitat financera (%)	9,85	612,5	2,55	0,00	7,04	20,76
Palanquejament net (%)	4,16	14.367,9	1,79	-0,69	2,27	10,08
Rendibilitat econòmica (%)	5,69	303,1	0,76	0,00	3,03	8,72
Marge (%)	5,64	256,1	-1,71	0,00	2,99	7,54
Rotació (voltes)	1,01	13,2	0,34	0,75	1,17	1,65
Relatius al nombre d'ocupats						
Valor afegit per ocupat (milers d'euros)	42,826	15,7	-4,24	23,00	36,50	53,08
Despeses de personal per ocupat (milers d'euros)	32,600	2,9	-1,28	20,50	29,92	40,78
Ràtios sobre valor afegit brut						
Costos laborals unitaris (%)	76,12	-11,1	4,15	69,61	83,84	95,19
Productivitat de l'actiu (%)	40,92	15,8	13,16	28,93	48,61	76,09
Productivitat de l'immobilitzat (%)	131,04	23,7	76,27	87,68	239,92	634,17
Ràtios financeres						
Endeutament (%)	49,55	-0,5	10,87	34,06	54,91	80,29
Liquiditat	2,09	-2,8	0,00	1,27	2,05	3,45
Fons de maniobra	1,95	2,3	0,53	1,21	2,13	4,95

¹ Dades arrodonides a un decimal, llevat d'aquelles ràtios en què les dades apareixen amb dos decimals. Variacions calculades a partir dels valors de les mateixes empreses.

Font: PimesDat de PIMEC a partir de dades de SABI.

Indústries químiques

Microempreses

Valors mitjans per empresa ¹

	<u>Exercici 2020</u>		<u>Exercici 2021</u>		<u>% Variació</u>	
Nombre d'empreses	227		227			
Nombre de treballadors per empresa	4,0		4,3		7,3	
1. Comptes de balanç	Mil euros	%	Mil euros	%	% Variació	
ACTIU NO CORRENT	299,5	41,9	338,4	42,1	13,0	
Immobilitzat intangible	14,9	2,1	34,3	4,3	130,9	
Immobilitzat material i inversions immobiliàries	203,1	28,4	210,5	26,2	3,6	
Inversions financeres a llarg termini i altres actius no corrents	81,5	11,4	93,6	11,6	14,8	
ACTIU CORRENT	414,8	58,1	465,0	57,9	12,1	
Existències	100,2	14,0	110,8	13,8	10,6	
Deutors	174,8	24,5	209,4	26,1	19,8	
Clients	151,7	21,2	178,7	22,2	17,8	
Altres deutors	23,1	3,2	30,7	3,8	33,1	
Inversions financeres a curt termini	22,6	3,2	22,4	2,8	-0,8	
Efectiu i actius líquids	116,1	16,3	120,9	15,0	4,1	
Altres actius corrents	1,1	0,2	1,5	0,2	35,7	
TOTAL ACTIU	714,3	100,0	803,4	100,0	12,5	
PATRIMONI NET	364,1	51,0	395,0	49,2	8,5	
Capital	75,1	10,5	77,8	9,7	3,7	
Reserves, ajustaments, subvencions i altres	268,6	37,6	278,0	34,6	3,5	
Resultat de l'exercici	20,5	2,9	39,2	4,9	91,6	
PASSIU NO CORRENT	138,1	19,3	155,8	19,4	12,8	
Deutes a llarg termini	135,5	19,0	152,4	19,0	12,5	
Altres passius no corrents	2,7	0,4	3,4	0,4	28,0	
PASSIU CORRENT	212,0	29,7	252,6	31,4	19,1	
Deutes a curt termini	58,0	8,1	80,5	10,0	38,9	
Creditors comercials i altres comptes a pagar	152,1	21,3	170,2	21,2	11,9	
Altres passius corrents	1,9	0,3	1,8	0,2	-5,7	
TOTAL PATRIMONI NET I PASSIU	714,3	100,0	803,4	100,0	12,5	
2. Compte de resultats	Mil euros	%	Mil euros	%	% Variació	
INGRESSOS D'EXPLOTACIÓ	693,4	100,0	832,0	100,0	20,0	
Import net de la xifra de negoci	680,8	98,2	817,1	98,2	20,0	
Altres ingressos d'explotació i variació d'existències	12,5	1,8	15,0	1,8	19,5	
Consums d'explotació	-350,6	50,6	-423,5	50,9	-20,8	
Altres despeses d'explotació	-143,0	20,6	-159,1	19,1	-11,2	
VALOR AFEGIT	199,7	28,8	249,4	30,0	24,9	
Despeses de personal	-148,6	21,4	-170,7	20,5	-14,9	
RESULTAT ECONÒMIC BRUT DE L'EXPLOTACIÓ	51,1	7,4	78,8	9,5	54,1	
Amortitzacions de l'immobilitzat	-22,5	3,2	-24,6	3,0	-9,7	
RESULTAT ECONÒMIC NET DE L'EXPLOTACIÓ	28,7	4,1	54,1	6,5	88,9	
Despeses financeres	-4,3	0,6	-5,6	0,7	-30,6	
Ingressos financers	1,9	0,3	2,6	0,3	39,9	
Altres partides financeres	-0,3	0,0	0,2	0,0	(ns)	
RESULTAT FINANCER	-2,7	0,4	-2,8	0,3	-3,0	
RESULTAT ABANS D'IMPOSTOS	26,0	3,7	51,4	6,2	97,8	
Impost de beneficis	-5,5	0,8	-12,2	1,5	-121,0	
Altres resultats	0,0	0,0	0,0	0,0	50,0	
RESULTAT DE L'EXERCICI	20,5	3,0	39,2	4,7	91,6	
RECURSOS GENERATS	42,9	6,2	63,8	7,7	48,7	
3. Ràtios 2021	Valor mitjà	% Var s 2020	Diferència conjunt micros	Q1	Mediana	Q3
Rendibilitat, marge i rotació						
Rendibilitat financera (%)	13,00	82,3	5,70	1,03	8,56	26,45
Palanquejament net (%)	5,91	104,2	3,54	-0,04	2,11	12,32
Rendibilitat econòmica (%)	7,09	67,3	2,16	0,87	3,92	10,53
Marge (%)	6,85	56,9	-0,50	0,88	3,33	9,19
Rotació (voltes)	1,04	6,7	0,36	0,71	1,12	1,75
Relatius al nombre d'ocupats						
Valor afegit per ocupat (milers d'euros)	58,677	16,4	11,61	32,17	47,00	70,65
Despeses de personal per ocupat (milers d'euros)	40,151	7,0	6,27	26,52	34,75	48,80
Ràtios sobre valor afegit brut						
Costos laborals unitaris (%)	68,43	-8,0	-3,54	59,21	78,74	91,92
Productivitat de l'actiu (%)	36,28	10,9	8,52	23,01	40,13	64,02
Productivitat de l'immobilitzat (%)	101,86	11,2	47,08	59,85	203,17	646,67
Ràtios financeres						
Endeutament (%)	50,83	3,7	12,15	30,99	51,24	71,12
Liquiditat	1,84	-5,9	-0,26	1,44	2,00	3,39
Fons de maniobra	1,63	-2,9	0,21	1,32	2,20	4,83

¹ Dades arrodonides a un decimal, llevat d'aquelles ràtios en què les dades apareixen amb dos decimals. Variacions calculades a partir dels valors de les mateixes empreses.

Font: PimesDat de PIMEC a partir de dades de SABI.

Metal·lúrgia, maquinària i material elèctric

Microempreses

Valors mitjans per empresa ¹

	Exercici 2020		Exercici 2021		% Variació	
Nombre d'empreses	3.353		3.353			
Nombre de treballadors per empresa	4,1		4,4		7,3	
1. Comptes de balanç	Mil euros	%	Mil euros	%	% Variació	
ACTIU NO CORRENT	150,2	32,0	157,0	31,0	4,5	
Immobilitzat intangible	6,6	1,4	7,4	1,5	12,4	
Immobilitzat material i inversions immobiliàries	110,7	23,6	113,9	22,5	3,0	
Inversions financeres a llarg termini i altres actius no corrents	33,0	7,0	35,6	7,0	8,0	
ACTIU CORRENT	318,9	68,0	349,4	69,0	9,6	
Existències	71,0	15,1	77,8	15,4	9,5	
Deutors	114,9	24,5	129,3	25,5	12,6	
Clients	105,3	22,4	117,7	23,2	11,8	
Altres deutors	9,6	2,1	11,7	2,3	21,2	
Inversions financeres a curt termini	24,9	5,3	27,6	5,5	10,7	
Efectiu i actius líquids	107,3	22,9	114,0	22,5	6,2	
Altres actius corrents	0,7	0,2	0,7	0,1	-2,8	
TOTAL ACTIU	469,1	100,0	506,4	100,0	7,9	
PATRIMONI NET	244,1	52,0	262,3	51,8	7,5	
Capital	41,6	8,9	42,3	8,4	1,7	
Reserves, ajustaments, subvencions i altres	191,3	40,8	197,8	39,1	3,4	
Resultat de l'exercici	11,2	2,4	22,2	4,4	98,7	
PASSIU NO CORRENT	85,6	18,2	83,9	16,6	-1,9	
Deutes a llarg termini	83,3	17,8	81,2	16,0	-2,6	
Altres passius no corrents	2,2	0,5	2,7	0,5	22,1	
PASSIU CORRENT	139,5	29,7	160,1	31,6	14,8	
Deutes a curt termini	36,5	7,8	40,3	8,0	10,4	
Creditors comercials i altres comptes a pagar	101,7	21,7	118,4	23,4	16,4	
Altres passius corrents	1,2	0,3	1,4	0,3	10,7	
TOTAL PATRIMONI NET I PASSIU	469,1	100,0	506,4	100,0	7,9	
2. Compte de resultats	Mil euros	%	Mil euros	%	% Variació	
INGRESSOS D'EXPLOTACIÓ	470,8	100,0	569,5	100,0	21,0	
Import net de la xifra de negoci	462,7	98,3	558,8	98,1	20,8	
Altres ingressos d'explotació i variació d'existències	8,0	1,7	10,7	1,9	33,3	
Consums d'explotació	-210,6	44,7	-267,3	46,9	-26,9	
Altres despeses d'explotació	-74,1	15,7	-83,2	14,6	-12,3	
VALOR AFEGIT	186,1	39,5	219,0	38,5	17,7	
Despeses de personal	-155,7	33,1	-174,4	30,6	-12,0	
RESULTAT ECONÒMIC BRUT DE L'EXPLOTACIÓ	30,4	6,5	44,6	7,8	46,7	
Amortitzacions de l'immobilitzat	-12,2	2,6	-12,4	2,2	-1,6	
RESULTAT ECONÒMIC NET DE L'EXPLOTACIÓ	18,1	3,9	32,1	5,6	77,2	
Despeses financeres	-3,2	0,7	-3,3	0,6	-1,9	
Ingressos financers	0,5	0,1	0,5	0,1	3,7	
Altres partides financeres	0,1	0,0	0,1	0,0	51,1	
RESULTAT FINANCER	-2,7	0,6	-2,7	0,5	-0,6	
RESULTAT ABANS D'IMPOSTOS	15,5	3,3	29,5	5,2	90,3	
Impost de beneficis	-4,3	0,9	-7,2	1,3	-68,3	
Altres resultats	0,0	0,0	0,0	0,0	-25,0	
RESULTAT DE L'EXERCICI	11,2	2,4	22,2	3,9	98,7	
RECURSOS GENERATS	23,4	5,0	34,6	6,1	48,0	
3. Ràtios 2021	Valor mitjà	% Var s 2020	Diferència conjunt micros	Q1	Mediana	Q3
Rendibilitat, marge i rotació						
Rendibilitat financera (%)	11,23	77,0	3,93	1,62	9,16	24,59
Palanquejament net (%)	4,77	102,1	2,40	0,10	2,98	11,56
Rendibilitat econòmica (%)	6,47	62,2	1,54	1,19	4,39	10,71
Marge (%)	5,75	44,7	-1,60	0,99	3,41	8,14
Rotació (voltes)	1,12	12,1	0,45	0,86	1,31	1,96
Relatius al nombre d'ocupats						
Valor afegit per ocupat (milers d'euros)	49,757	9,6	2,69	32,25	44,00	62,00
Despeses de personal per ocupat (milers d'euros)	39,632	4,4	5,75	28,67	36,50	47,80
Ràtios sobre valor afegit brut						
Costos laborals unitaris (%)	79,65	-4,8	7,68	71,56	84,88	93,82
Productivitat de l'actiu (%)	49,42	9,2	21,65	36,66	58,60	90,75
Productivitat de l'immobilitzat (%)	180,47	13,7	125,69	127,31	343,90	943,55
Ràtios financeres						
Endeutament (%)	48,19	0,5	9,51	30,31	51,27	75,00
Liquiditat	2,18	-4,6	0,08	1,38	2,21	3,71
Fons de maniobra	2,21	0,5	0,79	1,39	2,64	6,27

¹ Dades arrodonides a un decimal, llevat d'aquelles ràtios en què les dades apareixen amb dos decimals. Variacions calculades a partir dels valors de les mateixes empreses.

Font: PimesDat de PIMEC a partir de dades de SABI.

Material de transport

Microempreses

Valors mitjans per empresa ¹

	<u>Exercici 2020</u>		<u>Exercici 2021</u>		<u>% Variació</u>	
Nombre d'empreses	105		105			
Nombre de treballadors per empresa	4,6		4,8		6,3	
1. Comptes de balanç	Mil euros	%	Mil euros	%	% Variació	
ACTIU NO CORRENT	202,0	33,2	244,2	36,7	20,9	
Immobilitzat intangible	32,0	5,3	37,1	5,6	15,8	
Immobilitzat material i inversions immobiliàries	116,8	19,2	150,2	22,6	28,6	
Inversions financeres a llarg termini i altres actius no corrents	53,2	8,7	57,0	8,6	7,1	
ACTIU CORRENT	407,2	66,8	420,6	63,3	3,3	
Existències	153,2	25,2	160,4	24,1	4,7	
Deutors	106,8	17,5	127,7	19,2	19,6	
Clients	90,9	14,9	113,2	17,0	24,6	
Altres deutors	15,9	2,6	14,5	2,2	-8,9	
Inversions financeres a curt termini	52,4	8,6	43,2	6,5	-17,7	
Efectiu i actius líquids	93,1	15,3	87,6	13,2	-5,9	
Altres actius corrents	1,7	0,3	1,7	0,3	1,1	
TOTAL ACTIU	609,2	100,0	664,8	100,0	9,1	
PATRIMONI NET	321,4	52,8	342,8	51,6	6,7	
Capital	107,7	17,7	107,9	16,2	0,2	
Reserves, ajustaments, subvencions i altres	238,5	39,1	253,8	38,2	6,4	
Resultat de l'exercici	-24,8	-4,1	-18,9	-2,8	23,6	
PASSIU NO CORRENT	144,9	23,8	153,2	23,0	5,7	
Deutes a llarg termini	143,3	23,5	152,0	22,9	6,1	
Altres passius no corrents	1,6	0,3	1,1	0,2	-28,0	
PASSIU CORRENT	142,9	23,5	168,9	25,4	18,1	
Deutes a curt termini	49,2	8,1	59,0	8,9	19,8	
Creditors comercials i altres comptes a pagar	93,7	15,4	109,7	16,5	17,1	
Altres passius corrents	0,0	0,0	0,2	0,0	(ns)	
TOTAL PATRIMONI NET I PASSIU	609,2	100,0	664,8	100,0	9,1	
2. Compte de resultats	Mil euros	%	Mil euros	%	% Variació	
INGRESSOS D'EXPLOTACIÓ	493,8	100,0	606,4	100,0	22,8	
Import net de la xifra de negoci	469,4	95,1	586,7	96,7	25,0	
Altres ingressos d'explotació i variació d'existències	24,4	4,9	19,7	3,3	-19,1	
Consums d'explotació	-242,0	49,0	-312,0	51,4	-28,9	
Altres despeses d'explotació	-99,0	20,0	-110,8	18,3	-12,0	
VALOR AFEGIT	152,8	30,9	183,6	30,3	20,2	
Despeses de personal	-160,1	32,4	-183,4	30,2	-14,6	
RESULTAT ECONÒMIC BRUT DE L'EXPLOTACIÓ	-7,3	1,5	0,2	0,0	(ns)	
Amortitzacions de l'immobilitzat	-17,3	3,5	-17,6	2,9	-1,7	
RESULTAT ECONÒMIC NET DE L'EXPLOTACIÓ	-24,6	5,0	-17,3	2,9	29,4	
Despeses financeres	-5,0	1,0	-4,6	0,8	7,8	
Ingressos financers	0,6	0,1	0,4	0,1	-35,3	
Altres partides financeres	0,1	0,0	0,3	0,1	300,0	
RESULTAT FINANCER	-4,3	0,9	-3,9	0,6	9,1	
RESULTAT ABANS D'IMPOSTOS	-28,8	5,8	-21,2	3,5	26,4	
Impost de beneficis	4,1	0,8	2,3	0,4	-43,6	
Altres resultats	0,0	0,0	0,0	0,0	0,0	
RESULTAT DE L'EXERCICI	-24,8	5,0	-18,9	3,1	23,6	
RECURSOS GENERATS	-7,5	1,5	-1,3	0,2	82,2	
3. Ràtios 2021	Valor mitjà	% Var s 2020	Diferència conjunt micros	Q1	Mediana	Q3
Rendibilitat, marge i rotació						
Rendibilitat financera (%)	-6,19	31,0	-13,49	1,30	5,26	15,56
Palanquejament net (%)	-3,69	27,0	-6,06	0,00	1,65	8,69
Rendibilitat econòmica (%)	-2,50	36,1	-7,43	0,86	2,90	5,74
Marge (%)	-2,74	43,3	-10,09	1,05	2,59	5,17
Rotació (voltes)	0,91	12,5	0,24	0,73	1,24	1,88
Relatius al nombre d'ocupats						
Valor afegit per ocupat (milers d'euros)	37,878	13,1	-9,19	32,33	42,25	53,25
Despeses de personal per ocupat (milers d'euros)	37,831	7,8	3,95	27,57	36,50	45,57
Ràtios sobre valor afegit brut						
Costos laborals unitaris (%)	99,88	-4,7	27,90	72,31	84,04	93,82
Productivitat de l'actiu (%)	32,52	7,2	4,75	26,63	46,04	78,69
Productivitat de l'immobilitzat (%)	98,07	-4,5	43,29	61,35	207,22	654,17
Ràtios financeres						
Endeutament (%)	48,44	2,5	9,75	31,14	50,98	72,66
Liquiditat	2,49	-12,6	0,39	1,67	2,50	4,00
Fons de maniobra	2,03	-12,0	0,61	1,49	3,07	4,97

¹ Dades arrodonides a un decimal, llevat d'aquelles ràtios en què les dades apareixen amb dos decimals. Variacions calculades a partir dels valors de les mateixes empreses.

Font: PimesDat de PIMEC a partir de dades de SABI.

Construcció

Microempreses

Valors mitjans per empresa ¹

	Exercici 2020		Exercici 2021		% Variació	
Nombre d'empreses	8.362		8.362			
Nombre de treballadors per empresa	3,4		3,7		9,2	
1. Comptes de balanç	Mil euros	%	Mil euros	%	% Variació	
ACTIU NO CORRENT	274,4	43,6	285,1	43,1	3,9	
Immobilitzat intangible	2,7	0,4	2,7	0,4	2,7	
Immobilitzat material i inversions immobiliàries	197,3	31,3	203,5	30,8	3,1	
Inversions financeres a llarg termini i altres actius no corrents	74,5	11,8	78,9	11,9	5,9	
ACTIU CORRENT	354,9	56,4	375,8	56,9	5,9	
Existències	143,2	22,8	144,1	21,8	0,6	
Deutors	86,3	13,7	94,6	14,3	9,6	
Clients	72,1	11,4	79,9	12,1	10,9	
Altres deutors	14,3	2,3	14,7	2,2	2,7	
Inversions financeres a curt termini	33,6	5,3	37,6	5,7	11,8	
Efectiu i actius líquids	91,1	14,5	98,9	15,0	8,6	
Altres actius corrents	0,6	0,1	0,6	0,1	-0,1	
TOTAL ACTIU	629,3	100,0	660,9	100,0	5,0	
PATRIMONI NET	355,2	56,4	374,5	56,7	5,4	
Capital	118,3	18,8	120,2	18,2	1,7	
Reserves, ajustaments, subvencions i altres	226,0	35,9	234,8	35,5	3,9	
Resultat de l'exercici	10,9	1,7	19,5	2,9	77,9	
PASSIU NO CORRENT	127,4	20,2	126,6	19,1	-0,7	
Deutes a llarg termini	125,2	19,9	124,3	18,8	-0,7	
Altres passius no corrents	2,2	0,3	2,2	0,3	1,9	
PASSIU CORRENT	146,8	23,3	159,9	24,2	8,9	
Deutes a curt termini	52,6	8,4	54,5	8,2	3,6	
Creditors comercials i altres comptes a pagar	92,4	14,7	103,4	15,7	11,9	
Altres passius corrents	1,7	0,3	2,0	0,3	12,6	
TOTAL PATRIMONI NET I PASSIU	629,3	100,0	660,9	100,0	5,0	
2. Compte de resultats	Mil euros	%	Mil euros	%	% Variació	
INGRESSOS D'EXPLOTACIÓ	378,1	100,0	453,3	100,0	19,9	
Import net de la xifra de negoci	364,7	96,4	438,8	96,8	20,3	
Altres ingressos d'explotació i variació d'existències	13,4	3,6	14,5	3,2	7,8	
Consums d'explotació	-186,8	49,4	-227,6	50,2	-21,9	
Altres despeses d'explotació	-54,6	14,4	-60,8	13,4	-11,5	
VALOR AFEGIT	136,8	36,2	164,8	36,4	20,5	
Despeses de personal	-113,6	30,0	-130,8	28,9	-15,1	
RESULTAT ECONÒMIC BRUT DE L'EXPLOTACIÓ	23,2	6,1	34,0	7,5	46,8	
Amortitzacions de l'immobilitzat	-7,9	2,1	-8,4	1,9	-6,1	
RESULTAT ECONÒMIC NET DE L'EXPLOTACIÓ	15,2	4,0	25,6	5,6	68,1	
Despeses financeres	-3,1	0,8	-3,2	0,7	-4,0	
Ingressos financers	2,7	0,7	3,1	0,7	16,1	
Altres partides financeres	0,1	0,0	-0,2	0,0	(ns)	
RESULTAT FINANCER	-0,3	0,1	-0,3	0,1	15,1	
RESULTAT ABANS D'IMPOSTOS	14,9	3,9	25,3	5,6	69,9	
Impost de beneficis	-3,9	1,0	-5,8	1,3	-47,7	
Altres resultats	0,0	0,0	0,0	0,0	(ns)	
RESULTAT DE L'EXERCICI	10,9	2,9	19,5	4,3	77,9	
RECURSOS GENERATS	18,9	5,0	27,9	6,2	47,7	
3. Ràtios 2021	Valor mitjà	% Var s 2020	Diferència conjunt micros	Q1	Mediana	Q3
Rendibilitat, marge i rotació						
Rendibilitat financera (%)	6,75	61,2	-0,55	0,82	9,05	28,22
Palanquejament net (%)	2,44	83,2	0,07	-0,01	3,12	15,38
Rendibilitat econòmica (%)	4,32	50,9	-0,61	0,53	3,67	10,18
Marge (%)	6,30	32,2	-1,05	0,56	3,00	8,67
Rotació (voltes)	0,69	14,1	0,01	0,69	1,40	2,30
Relatius al nombre d'ocupats						
Valor afegit per ocupat (milers d'euros)	44,244	10,3	-2,83	27,75	38,65	55,09
Despeses de personal per ocupat (milers d'euros)	35,112	5,4	1,23	24,33	32,40	42,00
Ràtios sobre valor afegit brut						
Costos laborals unitaris (%)	79,36	-4,5	7,39	68,31	86,46	95,51
Productivitat de l'actiu (%)	30,27	15,3	2,50	27,03	59,33	105,11
Productivitat de l'immobilitzat (%)	79,91	16,8	25,13	93,50	377,27	1163,64
Ràtios financeres						
Endeutament (%)	43,34	-0,5	4,65	31,11	57,09	81,43
Liquiditat	2,35	-2,8	0,25	1,21	1,95	3,81
Fons de maniobra	1,76	-0,1	0,34	1,21	2,41	6,33

¹ Dades arrodonides a un decimal, llevat d'aquelles ràtios en què les dades apareixen amb dos decimals. Variacions calculades a partir dels valors de les mateixes empreses.

Font: PimesDat de PIMEC a partir de dades de SABI.

Comerç i reparacions

Microempreses

Valors mitjans per empresa ¹

	<u>Exercici 2020</u>		<u>Exercici 2021</u>		<u>% Variació</u>	
Nombre d'empreses	15.942		15.942			
Nombre de treballadors per empresa	3,3		3,5		7,1	
1. Comptes de balanç	Mil euros	%	Mil euros	%	% Variació	
ACTIU NO CORRENT	153,3	29,7	163,9	29,4	7,0	
Immobilitzat intangible	6,7	1,3	7,1	1,3	5,6	
Immobilitzat material i inversions immobiliàries	102,7	19,9	107,5	19,3	4,6	
Inversions financeres a llarg termini i altres actius no corrents	43,9	8,5	49,4	8,8	12,6	
ACTIU CORRENT	363,2	70,3	394,4	70,6	8,6	
Existències	117,7	22,8	125,0	22,4	6,3	
Deutors	110,0	21,3	123,4	22,1	12,1	
Clients	96,9	18,8	109,3	19,6	12,8	
Altres deutors	13,1	2,5	14,1	2,5	7,4	
Inversions financeres a curt termini	26,4	5,1	30,3	5,4	15,0	
Efectiu i actius líquids	108,2	21,0	114,6	20,5	5,9	
Altres actius corrents	0,9	0,2	1,1	0,2	16,5	
TOTAL ACTIU	516,5	100,0	558,3	100,0	8,1	
PATRIMONI NET	230,6	44,6	252,4	45,2	9,5	
Capital	58,9	11,4	60,0	10,7	1,7	
Reserves, ajustaments, subvencions i altres	160,6	31,1	170,3	30,5	6,1	
Resultat de l'exercici	11,0	2,1	22,1	4,0	100,4	
PASSIU NO CORRENT	97,6	18,9	96,1	17,2	-1,5	
Deutes a llarg termini	96,0	18,6	94,3	16,9	-1,7	
Altres passius no corrents	1,7	0,3	1,8	0,3	7,0	
PASSIU CORRENT	188,3	36,5	209,8	37,6	11,4	
Deutes a curt termini	53,4	10,3	56,6	10,1	5,9	
Creditors comercials i altres comptes a pagar	133,7	25,9	152,0	27,2	13,7	
Altres passius corrents	1,2	0,2	1,2	0,2	7,5	
TOTAL PATRIMONI NET I PASSIU	516,5	100,0	558,3	100,0	8,1	
2. Compte de resultats	Mil euros	%	Mil euros	%	% Variació	
INGRESSOS D'EXPLOTACIÓ	655,6	100,0	779,1	100,0	18,9	
Import net de la xifra de negoci	643,0	98,1	760,6	97,6	18,3	
Altres ingressos d'explotació i variació d'existències	12,6	1,9	18,6	2,4	47,7	
Consums d'explotació	-443,8	67,7	-527,9	67,8	-19,0	
Altres despeses d'explotació	-84,1	12,8	-95,1	12,2	-13,0	
VALOR AFEGIT	127,6	19,5	156,1	20,0	22,3	
Despeses de personal	-101,9	15,5	-117,4	15,1	-15,2	
RESULTAT ECONÒMIC BRUT DE L'EXPLOTACIÓ	25,8	3,9	38,7	5,0	50,5	
Amortitzacions de l'immobilitzat	-8,0	1,2	-8,4	1,1	-4,6	
RESULTAT ECONÒMIC NET DE L'EXPLOTACIÓ	17,7	2,7	30,3	3,9	71,3	
Despeses financeres	-3,1	0,5	-3,1	0,4	0,5	
Ingressos financers	1,1	0,2	1,3	0,2	15,2	
Altres partides financeres	0,0	0,0	1,0	0,1	(ns)	
RESULTAT FINANCER	-2,0	0,3	-0,8	0,1	59,0	
RESULTAT ABANS D'IMPOSTOS	15,7	2,4	29,5	3,8	88,0	
Impost de beneficis	-4,7	0,7	-7,4	1,0	-58,6	
Altres resultats	0,0	0,0	0,0	0,0	-150,0	
RESULTAT DE L'EXERCICI	11,0	1,7	22,1	2,8	100,4	
RECURSOS GENERATS	19,1	2,9	30,5	3,9	60,0	
3. Ràtios 2021	Valor mitjà	% Var s 2020	Diferència conjunt micros	Q1	Mediana	Q3
Rendibilitat, marge i rotació						
Rendibilitat financera (%)	11,70	71,7	4,39	1,15	10,00	28,75
Palanquejament net (%)	5,86	84,7	3,49	0,00	3,76	16,07
Rendibilitat econòmica (%)	5,84	60,4	0,91	0,59	3,61	10,08
Marge (%)	4,18	45,9	-3,16	0,41	2,36	6,45
Rotació (voltes)	1,40	9,9	0,72	0,90	1,55	2,47
Relatius al nombre d'ocupats						
Valor afegit per ocupat (milers d'euros)	44,706	14,2	-2,36	24,00	37,00	59,00
Despeses de personal per ocupat (milers d'euros)	33,613	7,6	-0,27	21,00	29,33	42,08
Ràtios sobre valor afegit brut						
Costos laborals unitaris (%)	75,19	-5,8	3,21	62,55	81,58	93,87
Productivitat de l'actiu (%)	32,62	14,1	4,86	21,52	39,29	68,73
Productivitat de l'immobilitzat (%)	136,30	16,9	81,52	93,80	291,67	917,86
Ràtios financeres						
Endeutament (%)	54,80	-1,0	16,11	35,63	60,79	84,40
Liquiditat	1,88	-2,6	-0,22	1,20	1,88	3,33
Fons de maniobra	2,13	-0,7	0,71	1,25	2,60	7,07

¹ Dades arrodonides a un decimal, llevat d'aquelles ràtios en què les dades apareixen amb dos decimals. Variacions calculades a partir dels valors de les mateixes empreses.

Font: PimesDat de PIMEC a partir de dades de SABI.

Hoteleria i restauració

Microempreses

Valors mitjans per empresa ¹

	<u>Exercici 2020</u>		<u>Exercici 2021</u>		<u>% Variació</u>	
Nombre d'empreses	4.412		4.412			
Nombre de treballadors per empresa	4,0		4,8		18,0	
1. Comptes de balanç	Mil euros	%	Mil euros	%	% Variació	
ACTIU NO CORRENT	328,0	71,9	325,2	67,7	-0,9	
Immobilitzat intangible	14,2	3,1	13,8	2,9	-3,0	
Immobilitzat material i inversions immobiliàries	261,5	57,3	257,4	53,6	-1,6	
Inversions financeres a llarg termini i altres actius no corrents	52,3	11,5	54,0	11,2	3,3	
ACTIU CORRENT	128,1	28,1	155,2	32,3	21,2	
Existències	20,1	4,4	19,5	4,1	-2,8	
Deutors	24,6	5,4	22,7	4,7	-7,5	
Clients	8,8	1,9	10,1	2,1	14,5	
Altres deutors	15,8	3,5	12,6	2,6	-19,8	
Inversions financeres a curt termini	26,8	5,9	29,8	6,2	11,0	
Efectiu i actius líquids	55,9	12,3	82,6	17,2	47,8	
Altres actius corrents	0,7	0,2	0,5	0,1	-21,6	
TOTAL ACTIU	456,1	100,0	480,4	100,0	5,3	
PATRIMONI NET	190,6	41,8	218,0	45,4	14,4	
Capital	110,2	24,2	111,7	23,2	1,4	
Reserves, ajustaments, subvencions i altres	108,2	23,7	87,6	18,2	-19,0	
Resultat de l'exercici	-27,7	-6,1	18,7	3,9	(ns)	
PASSIU NO CORRENT	167,7	36,8	156,7	32,6	-6,6	
Deutes a llarg termini	165,1	36,2	153,6	32,0	-7,0	
Altres passius no corrents	2,6	0,6	3,0	0,6	17,9	
PASSIU CORRENT	97,8	21,4	105,7	22,0	8,2	
Deutes a curt termini	52,7	11,5	50,4	10,5	-4,3	
Creditors comercials i altres comptes a pagar	44,4	9,7	54,5	11,3	22,8	
Altres passius corrents	0,7	0,2	0,8	0,2	17,4	
TOTAL PATRIMONI NET I PASSIU	456,1	100,0	480,4	100,0	5,3	
2. Compte de resultats	Mil euros	%	Mil euros	%	% Variació	
INGRESSOS D'EXPLOTACIÓ	228,5	100,0	373,4	100,0	63,4	
Import net de la xifra de negoci	216,9	95,0	337,4	90,4	55,5	
Altres ingressos d'explotació i variació d'existències	11,5	5,0	36,0	9,6	212,5	
Consums d'explotació	-86,0	37,6	-129,7	34,7	-50,8	
Altres despeses d'explotació	-73,0	31,9	-87,2	23,4	-19,5	
VALOR AFEGIT	69,5	30,4	156,4	41,9	125,1	
Despeses de personal	-84,1	36,8	-111,5	29,9	-32,5	
RESULTAT ECONÒMIC BRUT DE L'EXPLOTACIÓ	-14,7	6,4	44,9	12,0	(ns)	
Amortitzacions de l'immobilitzat	-15,9	7,0	-17,7	4,7	-10,9	
RESULTAT ECONÒMIC NET DE L'EXPLOTACIÓ	-30,6	13,4	27,2	7,3	(ns)	
Despeses financeres	-3,3	1,4	-3,7	1,0	-11,3	
Ingressos financers	0,7	0,3	0,9	0,2	22,9	
Altres partides financeres	1,8	0,8	-0,5	0,1	(ns)	
RESULTAT FINANCER	-0,8	0,4	-3,3	0,9	-299,1	
RESULTAT ABANS D'IMPOSTOS	-31,4	13,8	23,9	6,4	(ns)	
Impost de beneficis	3,7	1,6	-5,2	1,4	(ns)	
Altres resultats	0,0	0,0	0,0	0,0	100,0	
RESULTAT DE L'EXERCICI	-27,7	12,1	18,7	5,0	(ns)	
RECURSOS GENERATS	-11,8	5,2	36,4	9,8	(ns)	
3. Ràtios 2021	Valor mitjà	% Var s 2020	Diferència conjunt micros	Q1	Mediana	Q3
Rendibilitat, marge i rotació						
Rendibilitat financera (%)	10,98	166,6	3,68	0,00	20,00	58,14
Palanquejament net (%)	5,24	150,8	2,87	-0,10	8,57	39,61
Rendibilitat econòmica (%)	5,75	193,2	0,82	0,18	7,66	21,50
Marge (%)	7,40	160,1	0,05	0,29	5,43	13,57
Rotació (voltes)	0,78	55,2	0,11	0,83	1,65	2,71
Relatius al nombre d'ocupats						
Valor afegit per ocupat (milers d'euros)	32,847	90,7	-14,22	20,38	30,00	43,15
Despeses de personal per ocupat (milers d'euros)	23,418	12,3	-10,46	17,00	22,80	29,00
Ràtios sobre valor afegit brut						
Costos laborals unitaris (%)	71,30	-41,1	-0,68	56,06	75,95	92,45
Productivitat de l'actiu (%)	39,44	114,0	11,67	37,44	79,02	140,00
Productivitat de l'immobilitzat (%)	57,68	128,9	2,90	61,14	183,94	529,22
Ràtios financeres						
Endeutament (%)	54,62	-6,2	15,94	38,46	68,00	95,29
Liquiditat	1,47	12,1	-0,63	0,69	1,52	3,17
Fons de maniobra	1,15	5,5	-0,27	0,83	1,20	2,20

¹ Dades arrodonides a un decimal, llevat d'aquelles ràtios en què les dades apareixen amb dos decimals. Variacions calculades a partir dels valors de les mateixes empreses.

Font: PimesDat de PIMEC a partir de dades de SABI.

Transport i comunicacions

Microempreses

Valors mitjans per empresa ¹

	<u>Exercici 2020</u>		<u>Exercici 2021</u>		<u>% Variació</u>	
Nombre d'empreses	2.435		2.435			
Nombre de treballadors per empresa	3,6		3,9		8,3	
1. Comptes de balanç	Mil euros	%	Mil euros	%	% Variació	
ACTIU NO CORRENT	257,3	48,2	271,0	47,3	5,3	
Immobilitzat intangible	12,2	2,3	12,3	2,1	0,5	
Immobilitzat material i inversions immobiliàries	196,1	36,8	201,5	35,1	2,8	
Inversions financeres a llarg termini i altres actius no corrents	49,0	9,2	57,2	10,0	16,8	
ACTIU CORRENT	276,0	51,8	302,4	52,7	9,5	
Existències	14,5	2,7	14,9	2,6	2,8	
Deutors	132,6	24,9	151,5	26,4	14,3	
Clients	120,2	22,5	137,5	24,0	14,4	
Altres deutors	12,4	2,3	14,0	2,4	13,2	
Inversions financeres a curt termini	28,6	5,4	28,1	4,9	-2,0	
Efectiu i actius líquids	98,9	18,5	106,3	18,5	7,5	
Altres actius corrents	1,4	0,3	1,6	0,3	14,3	
TOTAL ACTIU	533,3	100,0	573,4	100,0	7,5	
PATRIMONI NET	256,6	48,1	273,2	47,6	6,4	
Capital	107,0	20,1	104,0	18,1	-2,8	
Reserves, ajustaments, subvencions i altres	140,8	26,4	149,0	26,0	5,8	
Resultat de l'exercici	8,9	1,7	20,1	3,5	127,3	
PASSIU NO CORRENT	113,1	21,2	113,9	19,9	0,7	
Deutes a llarg termini	110,6	20,7	111,6	19,5	0,9	
Altres passius no corrents	2,4	0,5	2,2	0,4	-8,0	
PASSIU CORRENT	163,6	30,7	186,4	32,5	13,9	
Deutes a curt termini	48,4	9,1	56,6	9,9	17,0	
Creditors comercials i altres comptes a pagar	113,8	21,3	128,1	22,3	12,6	
Altres passius corrents	1,4	0,3	1,6	0,3	16,9	
TOTAL PATRIMONI NET I PASSIU	533,3	100,0	573,4	100,0	7,5	
2. Compte de resultats	Mil euros	%	Mil euros	%	% Variació	
INGRESSOS D'EXPLOTACIÓ	549,4	100,0	653,6	100,0	19,0	
Import net de la xifra de negoci	535,2	97,4	636,3	97,3	18,9	
Altres ingressos d'explotació i variació d'existències	14,1	2,6	17,4	2,7	22,9	
Consums d'explotació	-252,0	45,9	-310,4	47,5	-23,2	
Altres despeses d'explotació	-133,4	24,3	-150,1	23,0	-12,6	
VALOR AFEGIT	164,0	29,9	193,1	29,5	17,7	
Despeses de personal	-128,2	23,3	-142,7	21,8	-11,3	
RESULTAT ECONÒMIC BRUT DE L'EXPLOTACIÓ	35,8	6,5	50,4	7,7	40,8	
Amortitzacions de l'immobilitzat	-20,8	3,8	-21,7	3,3	-4,4	
RESULTAT ECONÒMIC NET DE L'EXPLOTACIÓ	15,0	2,7	28,7	4,4	91,1	
Despeses financeres	-3,6	0,7	-3,8	0,6	-4,3	
Ingressos financers	1,8	0,3	1,7	0,3	-5,6	
Altres partides financeres	-0,1	0,0	0,1	0,0	(ns)	
RESULTAT FINANCER	-1,9	0,3	-1,9	0,3	-1,6	
RESULTAT ABANS D'IMPOSTOS	13,1	2,4	26,8	4,1	104,1	
Impost de beneficis	-4,3	0,8	-6,6	1,0	-55,9	
Altres resultats	0,0	0,0	0,0	0,0	-500,0	
RESULTAT DE L'EXERCICI	8,9	1,6	20,1	3,1	127,3	
RECURSOS GENERATS	29,6	5,4	41,8	6,4	41,1	
3. Ràtios 2021	Valor mitjà	% Var s 2020	Diferència conjunt micros	Q1	Mediana	Q3
Rendibilitat, marge i rotació						
Rendibilitat financera (%)	9,81	91,8	2,50	0,62	9,49	27,21
Palanquejament net (%)	4,48	126,7	2,11	-0,13	3,03	13,82
Rendibilitat econòmica (%)	5,33	69,8	0,40	0,00	4,12	10,93
Marge (%)	4,67	53,5	-2,67	0,00	3,20	9,80
Rotació (voltes)	1,14	10,7	0,47	0,77	1,34	2,12
Relatius al nombre d'ocupats						
Valor afegit per ocupat (milers d'euros)	49,063	8,7	1,99	30,18	44,00	65,63
Despeses de personal per ocupat (milers d'euros)	36,251	2,7	2,37	24,67	34,00	44,73
Ràtios sobre valor afegit brut						
Costos laborals unitaris (%)	73,89	-5,5	1,91	59,84	77,70	92,19
Productivitat de l'actiu (%)	39,56	9,9	11,79	30,54	54,60	87,71
Productivitat de l'immobilitzat (%)	90,31	14,7	35,53	75,89	180,00	462,50
Ràtios financeres						
Endeutament (%)	52,36	0,9	13,68	32,06	57,33	79,67
Liquiditat	1,62	-3,8	-0,48	1,10	1,78	3,39
Fons de maniobra	1,43	-0,6	0,01	1,05	1,62	3,39

¹ Dades arrodonides a un decimal, llevat d'aquelles ràtios en què les dades apareixen amb dos decimals. Variacions calculades a partir dels valors de les mateixes empreses.

Font: PimesDat de PIMEC a partir de dades de SABI.

Serveis financers, asseguradores i lloguers

Microempreses

Valors mitjans per empresa ¹

	<u>Exercici 2020</u>		<u>Exercici 2021</u>		<u>% Variació</u>	
Nombre d'empreses	7.326		7.326			
Nombre de treballadors per empresa	2,1		2,2		4,6	
1. Comptes de balanç	Mil euros	%	Mil euros	%	% Variació	
ACTIU NO CORRENT	1.723,3	78,8	1.759,2	78,7	2,1	
Immobilitzat intangible	9,0	0,4	8,3	0,4	-7,6	
Immobilitzat material i inversions immobiliàries	1.306,5	59,8	1.321,1	59,1	1,1	
Inversions financeres a llarg termini i altres actius no corrents	407,8	18,7	429,8	19,2	5,4	
ACTIU CORRENT	462,5	21,2	476,0	21,3	2,9	
Existències	60,1	2,7	60,1	2,7	0,1	
Deutors	68,1	3,1	67,4	3,0	-1,1	
Clients	34,7	1,6	35,7	1,6	3,0	
Altres deutors	33,4	1,5	31,7	1,4	-5,3	
Inversions financeres a curt termini	120,1	5,5	129,2	5,8	7,5	
Efectiu i actius líquids	211,9	9,7	217,4	9,7	2,6	
Altres actius corrents	2,3	0,1	1,9	0,1	-20,8	
TOTAL ACTIU	2.185,8	100,0	2.235,2	100,0	2,3	
PATRIMONI NET	1.683,7	77,0	1.726,8	77,3	2,6	
Capital	788,2	36,1	792,4	35,5	0,5	
Reserves, ajustaments, subvencions i altres	848,5	38,8	879,2	39,3	3,6	
Resultat de l'exercici	47,0	2,1	55,2	2,5	17,5	
PASSIU NO CORRENT	336,3	15,4	333,1	14,9	-1,0	
Deutes a llarg termini	325,7	14,9	322,4	14,4	-1,0	
Altres passius no corrents	10,6	0,5	10,7	0,5	1,5	
PASSIU CORRENT	165,9	7,6	175,4	7,8	5,7	
Deutes a curt termini	96,0	4,4	99,1	4,4	3,2	
Creditors comercials i altres comptes a pagar	66,9	3,1	72,9	3,3	8,9	
Altres passius corrents	2,9	0,1	3,4	0,2	15,6	
TOTAL PATRIMONI NET I PASSIU	2.185,8	100,0	2.235,2	100,0	2,3	
2. Compte de resultats	Mil euros	%	Mil euros	%	% Variació	
INGRESSOS D'EXPLOTACIÓ	266,8	100,0	303,8	100,0	13,8	
Import net de la xifra de negoci	201,1	75,4	231,5	76,2	15,1	
Altres ingressos d'explotació i variació d'existències	65,7	24,6	72,3	23,8	10,1	
Consums d'explotació	-24,6	9,2	-31,6	10,4	-28,7	
Altres despeses d'explotació	-91,7	34,4	-100,6	33,1	-9,7	
VALOR AFEGIT	150,6	56,4	171,6	56,5	14,0	
Despeses de personal	-76,1	28,5	-83,8	27,6	-10,2	
RESULTAT ECONÒMIC BRUT DE L'EXPLOTACIÓ	74,5	27,9	87,8	28,9	17,8	
Amortitzacions de l'immobilitzat	-32,2	12,1	-32,8	10,8	-1,6	
RESULTAT ECONÒMIC NET DE L'EXPLOTACIÓ	42,3	15,8	55,0	18,1	30,1	
Despeses financeres	-6,5	2,4	-6,5	2,1	0,7	
Ingressos financers	24,7	9,3	18,3	6,0	-25,7	
Altres partides financeres	-2,8	1,0	1,8	0,6	(ns)	
RESULTAT FINANCER	15,4	5,8	13,7	4,5	-11,2	
RESULTAT ABANS D'IMPOSTOS	57,7	21,6	68,7	22,6	19,1	
Impost de beneficis	-10,7	4,0	-13,5	4,4	-25,9	
Altres resultats	0,0	0,0	0,0	0,0	(ns)	
RESULTAT DE L'EXERCICI	47,0	17,6	55,2	18,2	17,5	
RECURSOS GENERATS	79,2	29,7	87,9	28,9	11,0	
3. Ràtios 2021	Valor mitjà	% Var s 2020	Diferència conjunt micros	Q1	Mediana	Q3
Rendibilitat, marge i rotació						
Rendibilitat financera (%)	3,98	16,1	-3,32	0,00	3,40	13,83
Palanquejament net (%)	0,62	25,8	-1,75	-0,06	0,18	3,57
Rendibilitat econòmica (%)	3,36	14,5	-1,57	0,00	2,45	7,67
Marge (%)	24,74	2,8	17,39	0,55	12,88	33,94
Rotació (voltes)	0,14	11,3	-0,54	0,07	0,14	0,59
Relatius al nombre d'ocupats						
Valor afegit per ocupat (milers d'euros)	76,930	9,0	29,86	29,76	57,00	113,90
Despeses de personal per ocupat (milers d'euros)	37,581	5,4	3,70	20,50	31,00	47,00
Ràtios sobre valor afegit brut						
Costos laborals unitaris (%)	48,85	-3,3	-23,12	25,91	54,26	85,02
Productivitat de l'actiu (%)	10,24	12,7	-17,53	4,63	11,24	45,60
Productivitat de l'immobilitzat (%)	12,91	12,8	-41,87	5,19	13,61	104,86
Ràtios financeres						
Endeutament (%)	22,75	-1,0	-15,94	5,69	22,14	52,79
Liquiditat	2,71	-2,7	0,62	1,17	3,29	12,00
Fons de maniobra	1,17	-0,1	-0,25	1,01	1,15	1,71

¹ Dades arrodonides a un decimal, llevat d'aquelles ràtios en què les dades apareixen amb dos decimals. Variacions calculades a partir dels valors de les mateixes empreses.

Font: PimesDat de PIMEC a partir de dades de SABI.

Altres serveis a les empreses

Microempreses

Valors mitjans per empresa ¹

	<u>Exercici 2020</u>		<u>Exercici 2021</u>		<u>% Variació</u>	
Nombre d'empreses	10.464		10.464			
Nombre de treballadors per empresa	2,9		3,2		9,6	
1. Comptes de balanç	Mil euros	%	Mil euros	%	% Variació	
ACTIU NO CORRENT	325,0	55,2	344,7	54,7	6,1	
Immobilitzat intangible	16,9	2,9	19,6	3,1	16,6	
Immobilitzat material i inversions immobiliàries	118,9	20,2	123,9	19,7	4,2	
Inversions financeres a llarg termini i altres actius no corrents	189,3	32,1	201,1	31,9	6,3	
ACTIU CORRENT	264,3	44,8	285,5	45,3	8,0	
Existències	18,5	3,1	19,4	3,1	4,5	
Deutors	77,0	13,1	83,9	13,3	9,0	
Clients	60,6	10,3	67,0	10,6	10,5	
Altres deutors	16,4	2,8	16,9	2,7	3,3	
Inversions financeres a curt termini	51,2	8,7	55,5	8,8	8,4	
Efectiu i actius líquids	115,9	19,7	124,8	19,8	7,7	
Altres actius corrents	1,7	0,3	1,9	0,3	16,3	
TOTAL ACTIU	589,3	100,0	630,2	100,0	6,9	
PATRIMONI NET	393,0	66,7	419,1	66,5	6,7	
Capital	117,6	20,0	118,7	18,8	1,0	
Reserves, ajustaments, subvencions i altres	250,9	42,6	268,8	42,7	7,1	
Resultat de l'exercici	24,5	4,2	31,6	5,0	29,1	
PASSIU NO CORRENT	85,9	14,6	87,2	13,8	1,6	
Deutes a llarg termini	82,4	14,0	83,7	13,3	1,6	
Altres passius no corrents	3,5	0,6	3,5	0,6	0,2	
PASSIU CORRENT	110,5	18,7	123,9	19,7	12,1	
Deutes a curt termini	40,2	6,8	43,5	6,9	8,2	
Creditors comercials i altres comptes a pagar	67,9	11,5	77,3	12,3	13,8	
Altres passius corrents	2,4	0,4	3,1	0,5	30,0	
TOTAL PATRIMONI NET I PASSIU	589,3	100,0	630,2	100,0	6,9	
2. Compte de resultats	Mil euros	%	Mil euros	%	% Variació	
INGRESSOS D'EXPLOTACIÓ	303,3	100,0	360,0	100,0	18,7	
Import net de la xifra de negoci	291,1	96,0	342,6	95,2	17,7	
Altres ingressos d'explotació i variació d'existències	12,3	4,0	17,4	4,8	41,7	
Consums d'explotació	-79,2	26,1	-97,3	27,0	-22,8	
Altres despeses d'explotació	-90,6	29,9	-103,7	28,8	-14,4	
VALOR AFEGIT	133,5	44,0	159,1	44,2	19,2	
Despeses de personal	-107,1	35,3	-122,2	33,9	-14,1	
RESULTAT ECONÒMIC BRUT DE L'EXPLOTACIÓ	26,3	8,7	36,9	10,2	40,0	
Amortitzacions de l'immobilitzat	-8,3	2,7	-9,1	2,5	-9,5	
RESULTAT ECONÒMIC NET DE L'EXPLOTACIÓ	18,1	6,0	27,8	7,7	54,0	
Despeses financeres	-2,0	0,7	-2,3	0,6	-11,9	
Ingressos financers	13,0	4,3	11,2	3,1	-13,5	
Altres partides financeres	0,1	0,0	1,7	0,5	(ns)	
RESULTAT FINANCER	11,0	3,6	10,6	2,9	-4,0	
RESULTAT ABANS D'IMPOSTOS	29,1	9,6	38,4	10,7	32,0	
Impost de beneficis	-4,6	1,5	-6,8	1,9	-47,6	
Altres resultats	0,0	0,0	0,0	0,0	(ns)	
RESULTAT DE L'EXERCICI	24,5	8,1	31,6	8,8	29,1	
RECURSOS GENERATS	32,7	10,8	40,6	11,3	24,1	
3. Ràtios 2021	Valor mitjà	% Var s 2020	Diferència conjunt micros	Q1	Mediana	Q3
Rendibilitat, marge i rotació						
Rendibilitat financera (%)	9,17	23,8	1,87	0,84	10,00	29,22
Palanquejament net (%)	2,71	27,7	0,34	0,00	2,62	12,44
Rendibilitat econòmica (%)	6,46	22,2	1,53	0,62	4,95	13,92
Marge (%)	11,31	10,1	3,96	0,67	5,00	14,53
Rotació (voltes)	0,57	11,0	-0,10	0,54	1,16	1,99
Relatius al nombre d'ocupats						
Valor afegit per ocupat (milers d'euros)	49,774	8,8	2,70	26,50	40,75	64,00
Despeses de personal per ocupat (milers d'euros)	38,230	4,1	4,35	23,00	32,68	46,67
Ràtios sobre valor afegit brut						
Costos laborals unitaris (%)	76,81	-4,3	4,84	61,31	82,81	95,31
Productivitat de l'actiu (%)	42,58	11,3	14,82	30,77	65,51	120,27
Productivitat de l'immobilitzat (%)	110,80	12,7	56,02	92,79	373,33	1500,00
Ràtios financeres						
Endeutament (%)	33,50	0,5	-5,19	21,00	44,03	70,46
Liquiditat	2,30	-3,6	0,21	1,29	2,32	4,67
Fons de maniobra	1,47	-0,3	0,05	1,14	2,23	6,78

¹ Dades arrodonides a un decimal, llevat d'aquelles ràtios en què les dades apareixen amb dos decimals. Variacions calculades a partir dels valors de les mateixes empreses.

Font: PimesDat de PIMEC a partir de dades de SABI.

Altres serveis a les persones

Microempreses

Valors mitjans per empresa ¹

	<u>Exercici 2020</u>		<u>Exercici 2021</u>		<u>% Variació</u>	
Nombre d'empreses	5.018		5.018			
Nombre de treballadors per empresa	3,3		3,7		10,9	
1. Comptes de balanç	Mil euros	%	Mil euros	%	% Variació	
ACTIU NO CORRENT	197,3	52,5	204,8	50,1	3,8	
Immobilitzat intangible	14,4	3,8	16,6	4,1	15,4	
Immobilitzat material i inversions immobiliàries	126,0	33,5	128,5	31,4	2,0	
Inversions financeres a llarg termini i altres actius no corrents	56,9	15,1	59,7	14,6	4,9	
ACTIU CORRENT	178,5	47,5	203,8	49,9	14,2	
Existències	12,1	3,2	12,6	3,1	3,7	
Deutors	41,0	10,9	45,8	11,2	11,5	
Clients	28,7	7,6	33,4	8,2	16,5	
Altres deutors	12,3	3,3	12,4	3,0	0,1	
Inversions financeres a curt termini	33,4	8,9	38,0	9,3	13,7	
Efectiu i actius líquids	90,1	24,0	105,8	25,9	17,3	
Altres actius corrents	1,8	0,5	1,7	0,4	-2,7	
TOTAL ACTIU	375,8	100,0	408,7	100,0	8,7	
PATRIMONI NET	193,3	51,4	212,8	52,1	10,1	
Capital	50,7	13,5	51,0	12,5	0,5	
Reserves, ajustaments, subvencions i altres	143,1	38,1	137,1	33,6	-4,2	
Resultat de l'exercici	-0,5	-0,1	24,8	6,1	(ns)	
PASSIU NO CORRENT	89,3	23,8	86,9	21,3	-2,7	
Deutes a llarg termini	86,3	23,0	83,7	20,5	-3,0	
Altres passius no corrents	3,0	0,8	3,2	0,8	6,4	
PASSIU CORRENT	93,2	24,8	108,9	26,6	16,8	
Deutes a curt termini	35,9	9,5	38,2	9,3	6,5	
Creditors comercials i altres comptes a pagar	53,0	14,1	65,3	16,0	23,2	
Altres passius corrents	4,3	1,1	5,4	1,3	25,6	
TOTAL PATRIMONI NET I PASSIU	375,8	100,0	408,7	100,0	8,7	
2. Compte de resultats	Mil euros	%	Mil euros	%	% Variació	
INGRESSOS D'EXPLOTACIÓ	293,2	100,0	409,2	100,0	39,6	
Import net de la xifra de negoci	279,9	95,5	381,5	93,2	36,3	
Altres ingressos d'explotació i variació d'existències	13,3	4,5	27,7	6,8	108,5	
Consums d'explotació	-89,4	30,5	-128,0	31,3	-43,1	
Altres despeses d'explotació	-98,9	33,7	-120,9	29,5	-22,2	
VALOR AFEGIT	104,8	35,7	160,4	39,2	53,0	
Despeses de personal	-88,1	30,1	-109,7	26,8	-24,5	
RESULTAT ECONÒMIC BRUT DE L'EXPLOTACIÓ	16,7	5,7	50,7	12,4	203,5	
Amortitzacions de l'immobilitzat	-14,0	4,8	-15,0	3,7	-7,6	
RESULTAT ECONÒMIC NET DE L'EXPLOTACIÓ	2,7	0,9	35,7	8,7	(ns)	
Despeses financeres	-2,2	0,8	-2,5	0,6	-10,2	
Ingressos financers	1,2	0,4	1,1	0,3	-8,1	
Altres partides financeres	0,0	0,0	-0,8	0,2	(ns)	
RESULTAT FINANCER	-1,1	0,4	-2,2	0,5	-111,7	
RESULTAT ABANS D'IMPOSTOS	1,7	0,6	33,4	8,2	(ns)	
Impost de beneficis	-2,2	0,7	-8,7	2,1	-299,0	
Altres resultats	0,0	0,0	0,0	0,0	(ns)	
RESULTAT DE L'EXERCICI	-0,5	0,2	24,8	6,1	(ns)	
RECURSOS GENERATS	13,5	4,6	39,8	9,7	195,3	
3. Ràtios 2021	Valor mitjà	% Var s 2020	Diferència conjunt micros	Q1	Mediana	Q3
Rendibilitat, marge i rotació						
Rendibilitat financera (%)	15,71	1.717,6	8,41	0,91	14,74	42,04
Palanquejament net (%)	6,93	4.122,2	4,56	0,00	4,58	21,77
Rendibilitat econòmica (%)	8,78	747,3	3,85	0,00	6,55	17,69
Marge (%)	8,77	560,1	1,42	0,02	4,80	13,33
Rotació (voltes)	1,00	28,4	0,33	0,78	1,42	2,40
Relatius al nombre d'ocupats						
Valor afegit per ocupat (milers d'euros)	43,945	38,0	-3,13	22,86	35,73	56,00
Despeses de personal per ocupat (milers d'euros)	30,052	12,2	-3,83	18,60	26,33	36,42
Ràtios sobre valor afegit brut						
Costos laborals unitaris (%)	68,39	-18,6	-3,59	54,05	77,59	93,86
Productivitat de l'actiu (%)	51,59	40,5	23,83	36,83	70,25	129,58
Productivitat de l'immobilitzat (%)	110,54	48,1	55,76	76,53	220,69	683,33
Ràtios financeres						
Endeutament (%)	47,92	-1,3	9,23	28,52	53,24	82,05
Liquiditat	1,87	-2,3	-0,23	0,95	1,91	3,80
Fons de maniobra	1,46	2,2	0,04	0,97	1,56	3,55

¹ Dades arrodonides a un decimal, llevat d'aquelles ràtios en què les dades apareixen amb dos decimals. Variacions calculades a partir dels valors de les mateixes empreses.

Font: PimesDat de PIMEC a partir de dades de SABI.

Síntesi dels valors de dispersió de les ràtios per sectors

Rendibilitat financera

% Resultat abans d'impostos / Patrimoni net

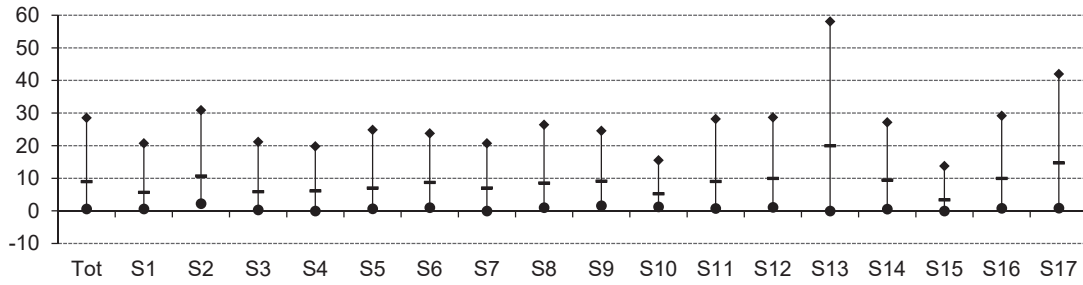

Palanquejament net

% (Rendibilitat financera – Rendibilitat econòmica)

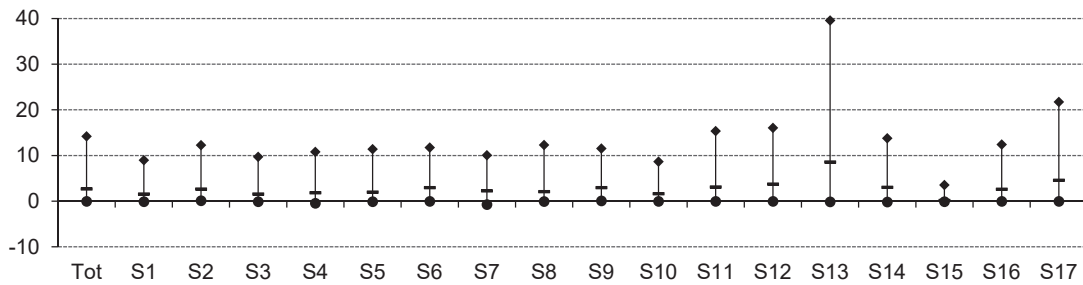

Rendibilitat econòmica

% (Resultat abans d'impostos + despeses financeres) / Actiu

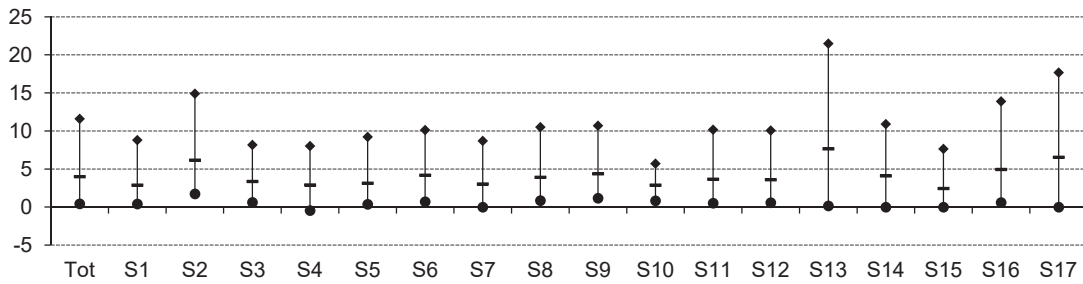

Marge

% (Resultat abans d'impostos + despeses financeres) / Ingressos d'explotació

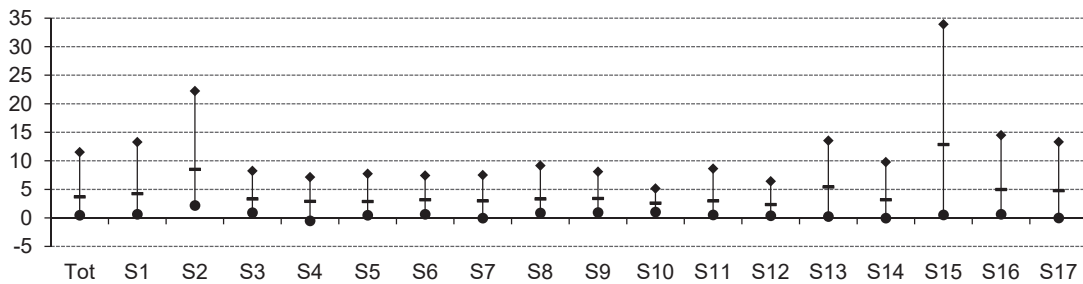

Rotació

Ingressos d'explotació / Actiu (voltes)

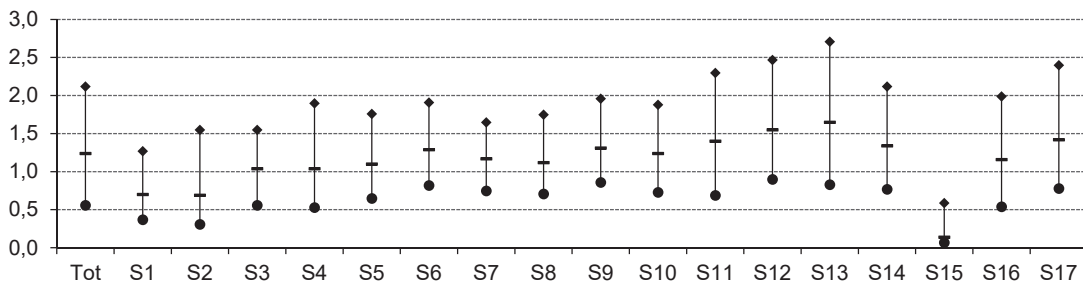

Vab per ocupat

Valor afegit / Nombre de treballadors (milers d'euros)

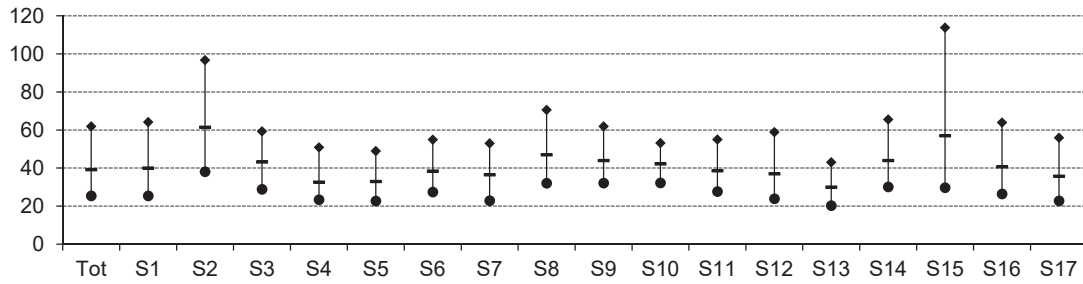

Despeses de personal per ocupat

Despeses de personal / Nombre de treballadors (milers d'euros)

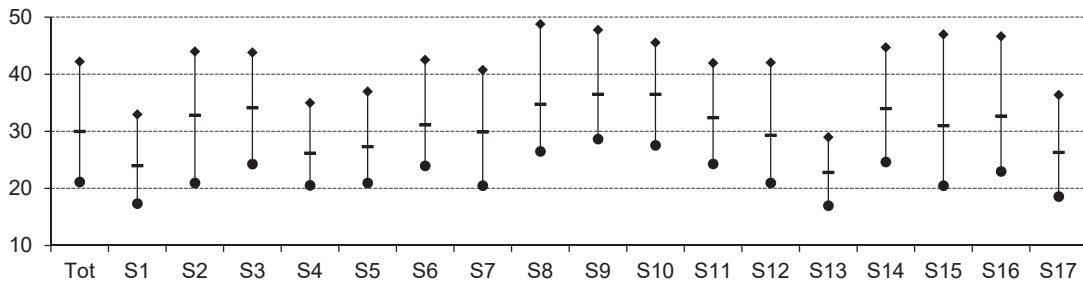

Costos laborals unitaris

% Despeses de personal / Valor afegit

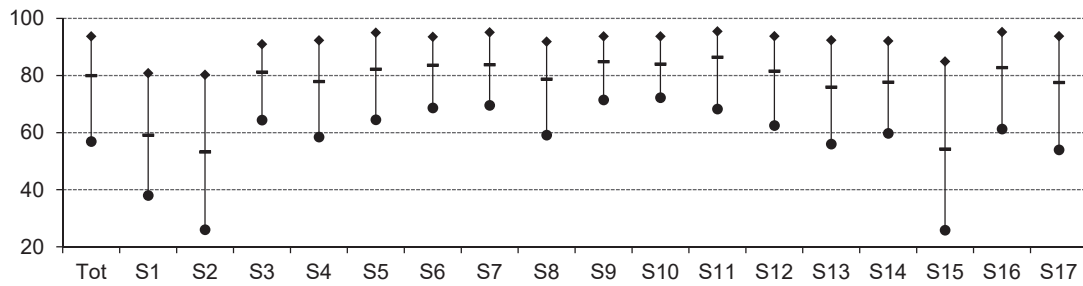

Productivitat de l'actiu

% Valor afegit / Actiu d'explotació

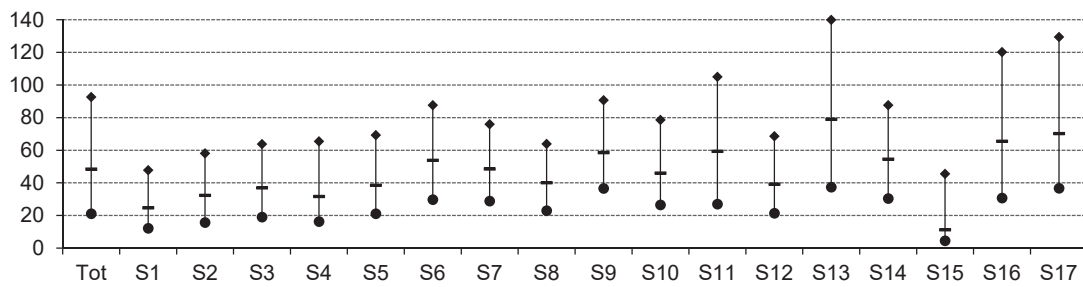

Productivitat de l'immobilitzat

% Valor afegit / Immobilitzat d'explotació

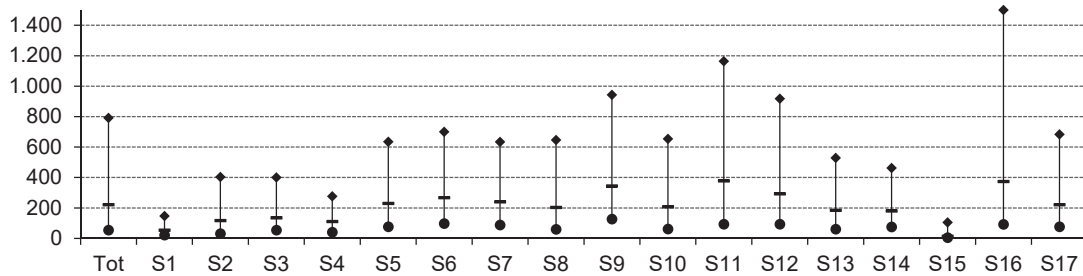

Endeutament

% (Passiu no corrent + Passiu corrent) / Passiu

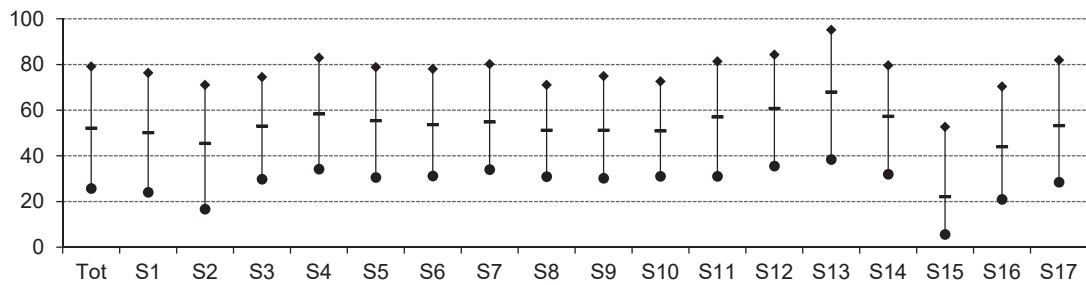

Liquiditat

Actiu corrent / Passiu corrent

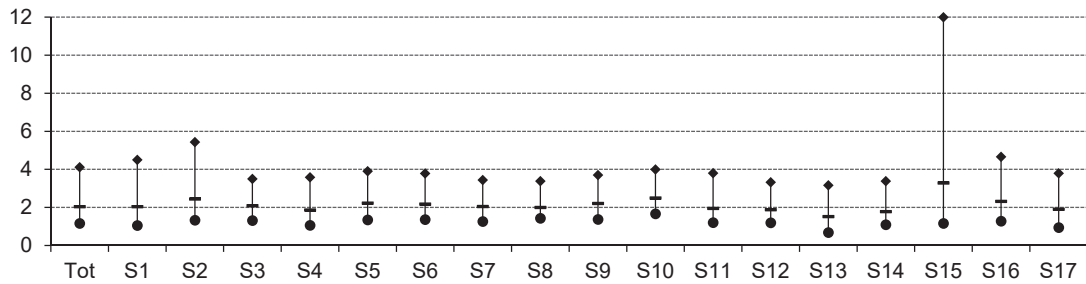

Fons de maniobra

(Patrimoni net + Passiu no corrent) / Actiu no corrent

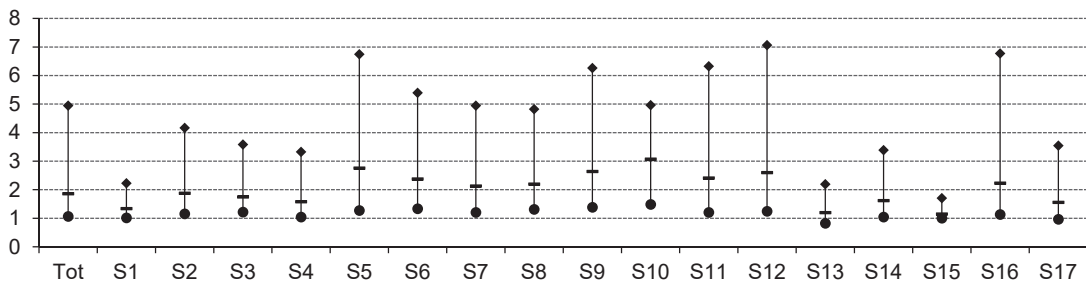

Llegenda gràfics

- | | |
|-----|--|
| Tot | Microempreses |
| S1 | Primari |
| S2 | Energia, gas, aigua i reciclatge |
| S3 | Indústries extractives no energètiques |
| S4 | Indústria alimentària |
| S5 | Indústria tèxtil, cuir i confecció |
| S6 | Cautxú, fusta i altres indústries |
| S7 | Indústria del paper i arts gràfiques |
| S8 | Indústries químiques |
| S9 | Metal·lúrgia, maquinària i material elèctric |
| S10 | Material de transport |
| S11 | Construcció |
| S12 | Comerç i reparacions |
| S13 | Hoteleria i restauració |
| S14 | Transport i comunicacions |
| S15 | Serveis financers, assegurances i lloguers |
| S16 | Altres serveis a les empreses |
| S17 | Altres serveis a les persones |
-
- | | |
|---|--|
| ◆ | Quartil 3 (Valor de l'indicador que deixa el 75% de les empreses per sota) |
| — | Mediana (Valor de l'indicador que deixa el 50% de les empreses per sota) |
| ★ | Quartil 1 (Valor de l'indicador que deixa el 25% de les empreses per sota) |

Empreses Petites

Ocupats: de 10 a 49 treballadors

Facturació: inferior a 10 milions d'euros

Valor de l'actiu: inferior a 10 milions d'euros

SECTORS D'ACTIVITAT	Codi CCAE-2009 (2 dígits)	Pàg.
Empreses Petites		126
Primari	01, 02, 03	127
Energia, gas, aigua i reciclatge	05, 06, 19, 35, 36, 37, 38, 39	128
Indústries extractives no energètiques	07, 08, 09, 23	129
Indústria alimentària	10, 11, 12	130
Indústria tèxtil, cuir i confecció	13, 14, 15	131
Cautxú, fusta i altres indústries	16, 22, 31, 32	132
Indústria del paper i arts gràfiques	17, 18	133
Indústries químiques	20, 21	134
Metal·lúrgia, maquinària i material elèctric	24, 25, 26, 27, 28, 33	135
Material de transport	29, 30	136
Construcció	41, 42, 43	137
Comerç i reparacions	45, 46, 47, 95	138
Hoteleria i restauració	55, 56	139
Transport i comunicacions	49, 50, 51, 52, 53, 60, 61	140
Serveis financers, asseguradores i lloguers	64, 65, 66, 68, 77	141
Altres serveis a les empreses	58, 62, 63, 69, 70, 71, 72, 73, 74, 78, 80, 81, 82	142
Altres serveis a les persones	59, 75, 79, 85, 86, 87, 88, 90, 91, 92, 93, 96	143
Síntesi dels valors de dispersió de les ràtios per sectors		144

Definició Ràtios

Rendibilitat, marge i rotació

Rendibilitat financera:	$\text{Resultat abans d'impostos} / \text{Patrimoni net}$
Palanquejament net:	$\text{Rendibilitat financera} - \text{Rendibilitat econòmica}$
Rendibilitat econòmica:	$(\text{Resultat abans d'impostos} + \text{despeses financeres}) / \text{Actiu}$
Marge:	$(\text{Resultat abans d'impostos} + \text{despeses financeres}) / \text{Ingressos d'explotació}$
Rotació:	$\text{Ingressos d'explotació} / \text{Actiu}$

Relatius al nombre d'ocupats

Valor afegit per ocupat:	$\text{Valor afegit} / \text{Nombre de treballadors}$
Despeses de personal per ocupat:	$\text{Despeses de personal} / \text{Nombre de treballadors}$
Ràtios sobre valor afegit brut	
Costos laborals unitaris:	$\text{Despeses de personal} / \text{Valor afegit}$
Productivitat de l'actiu:	$\text{Valor afegit} / \text{Actiu d'explotació}$
Productivitat de l'immobilitzat:	$\text{Valor afegit} / \text{Actiu no corrent d'explotació}$

Ràtios financeres

Endeutament:	$(\text{Passiu no corrent} + \text{Passiu corrent}) / \text{Passiu}$
Liquiditat:	$\text{Actiu corrent} / \text{Passiu corrent}$
Fons de maniobra:	$(\text{Patrimoni net} + \text{Passiu no corrent}) / \text{Actiu no corrent}$

Mesures de dispersió

Q1: Quartil 1:	Valor de l'indicador que deixa el 25% de les empreses per sota
Mediana:	Valor de l'indicador que deixa el 50% de les empreses per sota
Q3: Quartil 3:	Valor de l'indicador que deixa el 75% de les empreses per sota

Empreses Petites

Valors mitjans per empresa ¹

	<u>Exercici 2020</u>	<u>Exercici 2021</u>	<u>% Variació</u>
Nombre d'empreses	17.057	17.057	
Nombre de treballadors per empresa	18,7	19,4	3,5

1. Comptes de balanç	Mil euros	%	Mil euros	%	% Variació
ACTIU NO CORRENT	1.021,9	40,4	1.083,2	39,6	6,0
Immobilitzat intangible	71,8	2,8	74,5	2,7	3,8
Immobilitzat material i inversions immobiliàries	644,6	25,5	664,6	24,3	3,1
Inversions financeres a llarg termini i altres actius no corrents	305,5	12,1	344,2	12,6	12,7
ACTIU CORRENT	1.506,5	59,6	1.651,2	60,4	9,6
Existències	334,2	13,2	370,5	13,5	10,8
Deutors	566,4	22,4	644,7	23,6	13,8
Clients	508,2	20,1	581,5	21,3	14,4
Altres deutors	58,2	2,3	63,2	2,3	8,6
Inversions financeres a curt termini	147,7	5,8	164,7	6,0	11,5
Efectiu i actius líquids	451,1	17,8	463,3	16,9	2,7
Altres actius corrents	7,1	0,3	8,1	0,3	14,8
TOTAL ACTIU	2.528,5	100,0	2.734,5	100,0	8,1
PATRIMONI NET	1.249,8	49,4	1.349,3	49,3	8,0
Capital	251,5	9,9	253,8	9,3	0,9
Reserves, ajustaments, subvencions i altres	943,0	37,3	968,3	35,4	2,7
Resultat de l'exercici	55,3	2,2	127,1	4,6	130,0
PASSIU NO CORRENT	497,5	19,7	489,4	17,9	-1,6
Deutes a llarg termini	475,6	18,8	466,2	17,1	-2,0
Altres passius no corrents	21,9	0,9	23,1	0,8	5,5
PASSIU CORRENT	781,2	30,9	895,8	32,8	14,7
Deutes a curt termini	254,2	10,1	280,4	10,3	10,3
Creditors comercials i altres comptes a pagar	512,1	20,3	597,8	21,9	16,7
Altres passius corrents	14,9	0,6	17,7	0,6	18,3
TOTAL PATRIMONI NET I PASSIU	2.528,5	100,0	2.734,5	100,0	8,1

2. Compte de resultats	Mil euros	%	Mil euros	%	% Variació
INGRESSOS D'EXPLOTACIÓ	2.713,9	100,0	3.223,1	100,0	18,8
Import net de la xifra de negoci	2.640,7	97,3	3.121,7	96,9	18,2
Altres ingressos d'explotació i variació d'existències	73,2	2,7	101,3	3,1	38,4
Consums d'explotació	-1.455,5	53,6	-1.745,3	54,2	-19,9
Altres despeses d'explotació	-452,6	16,7	-507,5	15,7	-12,1
VALOR AFEGIT	805,9	29,7	970,2	30,1	20,4
Despeses de personal	-647,3	23,9	-721,3	22,4	-11,4
RESULTAT ECONÒMIC BRUT DE L'EXPLOTACIÓ	158,5	5,8	248,9	7,7	57,0
Amortitzacions de l'immobilitzat	-73,0	2,7	-76,3	2,4	-4,5
RESULTAT ECONÒMIC NET DE L'EXPLOTACIÓ	85,5	3,2	172,6	5,4	101,8
Despeses financeres	-15,9	0,6	-16,9	0,5	-6,6
Ingressos financers	9,9	0,4	7,3	0,2	-26,0
Altres partides financeres	-3,7	0,1	3,0	0,1	(ns)
RESULTAT FINANCER	-9,7	0,4	-6,6	0,2	31,4
RESULTAT ABANS D'IMPOSTOS	75,9	2,8	166,0	5,2	118,7
Impost de beneficis	-20,6	0,8	-38,9	1,2	-88,9
Altres resultats	0,0	0,0	0,0	0,0	(ns)
RESULTAT DE L'EXERCICI	55,3	2,0	127,1	3,9	130,0
RECURSOS GENERATS	128,2	4,7	203,3	6,3	58,6

3. Ràtios 2021	Valor mitjà	% Var s 2020	Diferència conjunt pimes	Q1	Mediana	Q3
Rendibilitat, marge i rotació						
Rendibilitat financera (%)	12,30	102,6	2,10	2,82	11,82	28,35
Palanquejament net (%)	5,61	129,8	1,38	0,46	4,32	14,09
Rendibilitat econòmica (%)	6,69	84,3	0,72	1,66	5,21	12,29
Marge (%)	5,68	67,9	-0,39	1,14	3,67	8,84
Rotació (voltes)	1,18	9,8	0,19	0,93	1,44	2,18
Relatius al nombre d'ocupats						
Valor afegit per ocupat (milers d'euros)	50,097	16,3	-1,86	31,93	43,95	60,80
Despeses de personal per ocupat (milers d'euros)	37,246	7,7	-0,46	27,10	35,50	44,62
Ràtios sobre valor afegit brut						
Costos laborals unitaris (%)	74,35	-7,4	1,78	66,34	81,90	92,77
Productivitat de l'actiu (%)	43,60	12,3	6,36	33,34	57,86	105,56
Productivitat de l'immobilitzat (%)	131,29	16,7	37,64	111,63	288,33	939,04
Ràtios financeres						
Endeutament (%)	50,66	0,2	3,65	33,23	54,64	75,72
Liquiditat	1,84	-4,4	0,03	1,26	1,89	3,09
Fons de maniobra	1,70	-0,7	0,19	1,22	2,07	4,57

¹ Dades arrodonides a un decimal, llevat d'aquelles ràtios en què les dades apareixen amb dos decimals. Variacions calculades a partir dels valors de les mateixes empreses.

Font: PimesDat de PIMEC a partir de dades de SABI.

Primari

Empreses Petites

Valors mitjans per empresa ¹

	<u>Exercici 2020</u>		<u>Exercici 2021</u>		<u>% Variació</u>	
Nombre d'empreses	310		310			
Nombre de treballadors per empresa	16,6		17,4		5,2	
1. Comptes de balanç	Mil euros	%	Mil euros	%	% Variació	
ACTIU NO CORRENT	1.610,6	53,5	1.728,2	54,0	7,3	
Immobilitzat intangible	13,0	0,4	13,6	0,4	5,0	
Immobilitzat material i inversions immobiliàries	1.350,4	44,8	1.445,8	45,2	7,1	
Inversions financeres a llarg termini i altres actius no corrents	247,1	8,2	268,8	8,4	8,8	
ACTIU CORRENT	1.401,4	46,5	1.470,7	46,0	4,9	
Existències	484,1	16,1	557,8	17,4	15,2	
Deutors	449,8	14,9	482,8	15,1	7,3	
Clients	381,1	12,7	406,9	12,7	6,8	
Altres deutors	68,7	2,3	75,9	2,4	10,4	
Inversions financeres a curt termini	106,1	3,5	99,8	3,1	-6,0	
Efectiu i actius líquids	356,7	11,8	325,2	10,2	-8,8	
Altres actius corrents	4,7	0,2	5,1	0,2	8,3	
TOTAL ACTIU	3.012,0	100,0	3.199,0	100,0	6,2	
PATRIMONI NET	1.520,7	50,5	1.577,4	49,3	3,7	
Capital	428,5	14,2	433,2	13,5	1,1	
Reserves, ajustaments, subvencions i altres	970,1	32,2	1.077,7	33,7	11,1	
Resultat de l'exercici	122,1	4,1	66,5	2,1	-45,5	
PASSIU NO CORRENT	725,9	24,1	766,8	24,0	5,6	
Deutes a llarg termini	693,3	23,0	734,8	23,0	6,0	
Altres passius no corrents	32,7	1,1	32,0	1,0	-2,0	
PASSIU CORRENT	765,4	25,4	854,7	26,7	11,7	
Deutes a curt termini	245,5	8,2	295,1	9,2	20,2	
Creditors comercials i altres comptes a pagar	517,4	17,2	558,5	17,5	7,9	
Altres passius corrents	2,5	0,1	1,2	0,0	-52,4	
TOTAL PATRIMONI NET I PASSIU	3.012,0	100,0	3.199,0	100,0	6,2	
2. Compte de resultats	Mil euros	%	Mil euros	%	% Variació	
INGRESSOS D'EXPLOTACIÓ	2.869,5	100,0	3.007,1	100,0	4,8	
Import net de la xifra de negoci	2.757,3	96,1	2.859,9	95,1	3,7	
Altres ingressos d'explotació i variació d'existències	112,2	3,9	147,2	4,9	31,2	
Consums d'explotació	-1.721,2	60,0	-1.843,7	61,3	-7,1	
Altres despeses d'explotació	-431,9	15,1	-479,2	15,9	-10,9	
VALOR AFEGIT	716,4	25,0	684,2	22,8	-4,5	
Despeses de personal	-428,0	14,9	-458,2	15,2	-7,1	
RESULTAT ECONÒMIC BRUT DE L'EXPLOTACIÓ	288,4	10,0	226,0	7,5	-21,6	
Amortitzacions de l'immobilitzat	-107,6	3,8	-116,2	3,9	-8,0	
RESULTAT ECONÒMIC NET DE L'EXPLOTACIÓ	180,8	6,3	109,8	3,6	-39,3	
Despeses financeres	-18,9	0,7	-20,5	0,7	-8,0	
Ingressos financers	4,9	0,2	5,0	0,2	1,9	
Altres partides financeres	-2,3	0,1	-2,3	0,1	0,1	
RESULTAT FINANCER	-16,4	0,6	-17,8	0,6	-8,7	
RESULTAT ABANS D'IMPOSTOS	164,4	5,7	91,9	3,1	-44,1	
Impost de beneficis	-42,2	1,5	-25,4	0,8	39,9	
Altres resultats	0,0	0,0	0,0	0,0	(ns)	
RESULTAT DE L'EXERCICI	122,1	4,3	66,5	2,2	-45,5	
RECURSOS GENERATS	229,7	8,0	182,8	6,1	-20,4	
3. Ràtios 2021	Valor mitjà	% Var s 2020	Diferència conjunt petites	Q1	Mediana	Q3
Rendibilitat, marge i rotació						
Rendibilitat financera (%)	5,83	-46,1	-6,48	1,00	6,98	20,35
Palanquejament net (%)	2,31	-51,0	-3,30	-0,11	2,34	8,13
Rendibilitat econòmica (%)	3,51	-42,3	-3,18	1,01	3,70	8,81
Marge (%)	3,74	-41,5	-1,94	0,80	3,51	8,32
Rotació (voltes)	0,94	-1,3	-0,24	0,73	1,07	1,61
Relatius al nombre d'ocupats						
Valor afegit per ocupat (milers d'euros)	39,221	-9,2	-10,88	27,29	37,92	55,18
Despeses de personal per ocupat (milers d'euros)	26,266	1,7	-10,98	21,82	26,74	32,91
Ràtios sobre valor afegit brut						
Costos laborals unitaris (%)	66,97	12,1	-7,38	54,24	71,26	87,97
Productivitat de l'actiu (%)	24,17	-10,3	-19,42	17,33	34,81	69,13
Productivitat de l'immobilitzat (%)	46,88	-10,8	-84,41	34,84	101,27	229,62
Ràtios financeres						
Endeutament (%)	50,69	2,4	0,03	29,60	48,76	73,48
Liquiditat	1,72	-6,0	-0,12	1,12	1,78	3,31
Fons de maniobra	1,36	-2,8	-0,34	1,09	1,48	2,35

¹ Dades arrodonides a un decimal, llevat d'aquelles ràtios en què les dades apareixen amb dos decimals. Variacions calculades a partir dels valors de les mateixes empreses.

Font: PimesDat de PIMEC a partir de dades de SABI.

Energia, gas, aigua i reciclatge

Empreses Petites

Valors mitjans per empresa ¹

	<u>Exercici 2020</u>		<u>Exercici 2021</u>		<u>% Variació</u>	
Nombre d'empreses	142		142			
Nombre de treballadors per empresa	20,4		21,2		4,3	
1. Comptes de balanç	Mil euros	%	Mil euros	%	% Variació	
ACTIU NO CORRENT	2.262,0	53,1	2.356,3	50,2	4,2	
Immobilitzat intangible	318,4	7,5	308,3	6,6	-3,2	
Immobilitzat material i inversions immobiliàries	1.459,8	34,3	1.449,5	30,9	-0,7	
Inversions financeres a llarg termini i altres actius no corrents	483,8	11,4	598,5	12,8	23,7	
ACTIU CORRENT	1.996,2	46,9	2.337,2	49,8	17,1	
Existències	168,0	3,9	195,3	4,2	16,3	
Deutors	767,8	18,0	889,2	18,9	15,8	
Clients	690,2	16,2	804,7	17,1	16,6	
Altres deutors	77,6	1,8	84,5	1,8	8,9	
Inversions financeres a curt termini	327,7	7,7	433,4	9,2	32,2	
Efectiu i actius líquids	717,7	16,9	805,7	17,2	12,3	
Altres actius corrents	15,0	0,4	13,7	0,3	-8,8	
TOTAL ACTIU	4.258,1	100,0	4.693,5	100,0	10,2	
PATRIMONI NET	2.520,6	59,2	2.771,0	59,0	9,9	
Capital	540,5	12,7	543,4	11,6	0,5	
Reserves, ajustaments, subvencions i altres	1.729,1	40,6	1.913,5	40,8	10,7	
Resultat de l'exercici	251,0	5,9	314,1	6,7	25,2	
PASSIU NO CORRENT	629,7	14,8	645,5	13,8	2,5	
Deutes a llarg termini	454,4	10,7	460,7	9,8	1,4	
Altres passius no corrents	175,3	4,1	184,8	3,9	5,4	
PASSIU CORRENT	1.107,9	26,0	1.277,0	27,2	15,3	
Deutes a curt termini	308,4	7,2	326,0	6,9	5,7	
Creditors comercials i altres comptes a pagar	763,0	17,9	920,2	19,6	20,6	
Altres passius corrents	36,4	0,9	30,8	0,7	-15,5	
TOTAL PATRIMONI NET I PASSIU	4.258,1	100,0	4.693,5	100,0	10,2	
2. Compte de resultats	Mil euros	%	Mil euros	%	% Variació	
INGRESSOS D'EXPLOTACIÓ	3.738,7	100,0	4.814,9	100,0	28,8	
Import net de la xifra de negoci	3.603,0	96,4	4.639,4	96,4	28,8	
Altres ingressos d'explotació i variació d'existències	135,8	3,6	175,6	3,6	29,3	
Consums d'explotació	-1.583,8	42,4	-2.451,6	50,9	-54,8	
Altres despeses d'explotació	-864,4	23,1	-960,7	20,0	-11,1	
VALOR AFEGIT	1.290,5	34,5	1.402,6	29,1	8,7	
Despeses de personal	-781,2	20,9	-834,2	17,3	-6,8	
RESULTAT ECONÒMIC BRUT DE L'EXPLOTACIÓ	509,3	13,6	568,4	11,8	11,6	
Amortitzacions de l'immobilitzat	-182,1	4,9	-189,6	3,9	-4,1	
RESULTAT ECONÒMIC NET DE L'EXPLOTACIÓ	327,2	8,8	378,8	7,9	15,8	
Despeses financeres	-16,3	0,4	-17,7	0,4	-8,8	
Ingressos financers	18,9	0,5	32,1	0,7	70,4	
Altres partides financeres	-16,2	0,4	9,2	0,2	(ns)	
RESULTAT FINANCER	-13,6	0,4	23,6	0,5	(ns)	
RESULTAT ABANS D'IMPOSTOS	313,6	8,4	402,3	8,4	28,3	
Impost de beneficis	-62,6	1,7	-88,2	1,8	-40,9	
Altres resultats	0,0	0,0	0,0	0,0	66,7	
RESULTAT DE L'EXERCICI	251,0	6,7	314,1	6,5	25,2	
RECURSOS GENERATS	433,0	11,6	503,8	10,5	16,3	
3. Ràtios 2021	Valor mitjà	% Var s 2020	Diferència conjunt petites	Q1	Mediana	Q3
Rendibilitat, marge i rotació						
Rendibilitat financera (%)	14,52	16,7	2,22	3,49	11,17	22,59
Palanquejament net (%)	5,57	18,7	-0,04	0,65	3,15	12,57
Rendibilitat econòmica (%)	8,95	15,5	2,26	2,08	5,68	12,42
Marge (%)	8,72	-1,1	3,05	2,12	4,55	12,66
Rotació (voltes)	1,03	16,8	-0,15	0,74	1,27	1,74
Relatius al nombre d'ocupats						
Valor afegit per ocupat (milers d'euros)	66,038	4,3	15,94	40,45	60,87	88,43
Despeses de personal per ocupat (milers d'euros)	39,278	2,4	2,03	31,71	38,50	47,22
Ràtios sobre valor afegit brut						
Costos laborals unitaris (%)	59,48	-1,7	-14,87	48,99	67,64	84,16
Productivitat de l'actiu (%)	38,31	2,3	-5,29	27,68	50,37	71,93
Productivitat de l'immobilitzat (%)	79,79	9,9	-51,49	66,61	132,49	342,15
Ràtios financeres						
Endeutament (%)	40,96	0,4	-9,70	22,37	48,65	66,16
Liquiditat	1,83	1,6	-0,01	1,27	1,73	3,63
Fons de maniobra	1,45	4,1	-0,25	1,17	1,68	2,84

¹ Dades arrodonides a un decimal, llevat d'aquelles ràtios en què les dades apareixen amb dos decimals. Variacions calculades a partir dels valors de les mateixes empreses.

Font: PimesDat de PIMEC a partir de dades de SABI.

Indústries extractives no energètiques

Empreses Petites

Valors mitjans per empresa ¹

	<u>Exercici 2020</u>		<u>Exercici 2021</u>		<u>% Variació</u>	
Nombre d'empreses	141		141			
Nombre de treballadors per empresa	19,0		19,4		2,4	
1. Comptes de balanç	Mil euros	%	Mil euros	%	% Variació	
ACTIU NO CORRENT	1.705,8	42,5	1.746,9	41,9	2,4	
Immobilitzat intangible	57,7	1,4	57,2	1,4	-0,8	
Immobilitzat material i inversions immobiliàries	1.164,0	29,0	1.217,8	29,2	4,6	
Inversions financeres a llarg termini i altres actius no corrents	484,1	12,0	471,9	11,3	-2,5	
ACTIU CORRENT	2.311,8	57,5	2.426,4	58,1	5,0	
Existències	522,5	13,0	562,5	13,5	7,7	
Deutors	890,9	22,2	940,2	22,5	5,5	
Clients	864,6	21,5	902,3	21,6	4,4	
Altres deutors	26,3	0,7	37,9	0,9	44,3	
Inversions financeres a curt termini	200,8	5,0	202,8	4,9	1,0	
Efectiu i actius líquids	686,9	17,1	708,9	17,0	3,2	
Altres actius corrents	10,7	0,3	12,0	0,3	12,3	
TOTAL ACTIU	4.017,6	100,0	4.173,4	100,0	3,9	
PATRIMONI NET	2.270,2	56,5	2.325,1	55,7	2,4	
Capital	340,4	8,5	314,1	7,5	-7,7	
Reserves, ajustaments, subvencions i altres	1.777,4	44,2	1.864,4	44,7	4,9	
Resultat de l'exercici	152,4	3,8	146,5	3,5	-3,9	
PASSIU NO CORRENT	700,0	17,4	705,6	16,9	0,8	
Deutes a llarg termini	599,1	14,9	606,9	14,5	1,3	
Altres passius no corrents	100,9	2,5	98,6	2,4	-2,2	
PASSIU CORRENT	1.047,4	26,1	1.142,7	27,4	9,1	
Deutes a curt termini	302,0	7,5	323,6	7,8	7,1	
Creditors comercials i altres comptes a pagar	742,8	18,5	814,6	19,5	9,7	
Altres passius corrents	2,5	0,1	4,5	0,1	80,5	
TOTAL PATRIMONI NET I PASSIU	4.017,6	100,0	4.173,4	100,0	3,9	
2. Compte de resultats	Mil euros	%	Mil euros	%	% Variació	
INGRESSOS D'EXPLOTACIÓ	3.148,7	100,0	3.521,7	100,0	11,8	
Import net de la xifra de negoci	3.094,5	98,3	3.449,4	97,9	11,5	
Altres ingressos d'explotació i variació d'existències	54,2	1,7	72,3	2,1	33,4	
Consums d'explotació	-1.418,3	45,0	-1.642,3	46,6	-15,8	
Altres despeses d'explotació	-728,9	23,1	-807,8	22,9	-10,8	
VALOR AFEGIT	1.001,6	31,8	1.071,6	30,4	7,0	
Despeses de personal	-698,7	22,2	-759,2	21,6	-8,7	
RESULTAT ECONÒMIC BRUT DE L'EXPLOTACIÓ	302,9	9,6	312,4	8,9	3,1	
Amortitzacions de l'immobilitzat	-110,1	3,5	-117,1	3,3	-6,4	
RESULTAT ECONÒMIC NET DE L'EXPLOTACIÓ	192,8	6,1	195,2	5,5	1,3	
Despeses financeres	-21,3	0,7	-20,2	0,6	5,3	
Ingressos financers	9,1	0,3	11,7	0,3	28,1	
Altres partides financeres	14,6	0,5	7,3	0,2	-49,9	
RESULTAT FINANCER	2,4	0,1	-1,2	0,0	(ns)	
RESULTAT ABANS D'IMPOSTOS	195,2	6,2	194,1	5,5	-0,6	
Impost de beneficis	-42,8	1,4	-47,5	1,4	-11,1	
Altres resultats	0,0	0,0	0,0	0,0	(ns)	
RESULTAT DE L'EXERCICI	152,4	4,8	146,5	4,2	-3,9	
RECURSOS GENERATS	262,5	8,3	263,6	7,5	0,4	
3. Ràtios 2021	Valor mitjà	% Var s 2020	Diferència conjunt petites	Q1	Mediana	Q3
Rendibilitat, marge i rotació						
Rendibilitat financera (%)	8,35	-2,9	-3,96	2,75	6,98	17,69
Palanquejament net (%)	3,21	0,1	-2,40	0,37	1,95	6,44
Rendibilitat econòmica (%)	5,13	-4,7	-1,56	2,21	4,09	8,17
Marge (%)	6,08	-11,5	0,41	2,31	4,47	9,27
Rotació (voltes)	0,84	7,7	-0,33	0,61	1,00	1,37
Relatius al nombre d'ocupats						
Valor afegit per ocupat (milers d'euros)	55,103	4,5	5,01	40,11	53,50	69,50
Despeses de personal per ocupat (milers d'euros)	39,039	6,1	1,79	32,67	38,85	45,41
Ràtios sobre valor afegit brut						
Costos laborals unitaris (%)	70,85	1,6	-3,50	63,98	74,27	87,59
Productivitat de l'actiu (%)	30,63	1,9	-12,97	23,46	31,74	52,16
Productivitat de l'immobilitzat (%)	84,04	2,5	-47,24	60,82	112,19	223,55
Ràtios financeres						
Endeutament (%)	44,29	1,8	-6,37	21,63	42,90	64,48
Liquiditat	2,12	-3,8	0,28	1,58	2,48	3,97
Fons de maniobra	1,73	-0,4	0,04	1,40	1,92	3,22

¹ Dades arrodonides a un decimal, llevat d'aquelles ràtios en què les dades apareixen amb dos decimals. Variacions calculades a partir dels valors de les mateixes empreses.

Font: PimesDat de PIMEC a partir de dades de SABI.

Indústria alimentària

Empreses Petites

Valors mitjans per empresa ¹

	<u>Exercici 2020</u>		<u>Exercici 2021</u>		<u>% Variació</u>	
Nombre d'empreses	483		483			
Nombre de treballadors per empresa	20,3		20,9		3,2	
1. Comptes de balanç	Mil euros	%	Mil euros	%	% Variació	
ACTIU NO CORRENT	1.313,7	43,1	1.398,4	42,0	6,5	
Immobilitzat intangible	69,2	2,3	70,7	2,1	2,2	
Immobilitzat material i inversions immobiliàries	981,4	32,2	1.025,8	30,8	4,5	
Inversions financeres a llarg termini i altres actius no corrents	263,0	8,6	301,9	9,1	14,8	
ACTIU CORRENT	1.737,4	56,9	1.932,8	58,0	11,2	
Existències	533,5	17,5	589,2	17,7	10,4	
Deutors	642,5	21,1	785,3	23,6	22,2	
Clients	580,2	19,0	713,5	21,4	23,0	
Altres deutors	62,3	2,0	71,8	2,2	15,3	
Inversions financeres a curt termini	109,0	3,6	95,1	2,9	-12,7	
Efectiu i actius líquids	446,7	14,6	458,4	13,8	2,6	
Altres actius corrents	5,7	0,2	4,7	0,1	-17,1	
TOTAL ACTIU	3.051,0	100,0	3.331,2	100,0	9,2	
PATRIMONI NET	1.635,5	53,6	1.728,4	51,9	5,7	
Capital	421,4	13,8	433,8	13,0	2,9	
Reserves, ajustaments, subvencions i altres	1.143,9	37,5	1.175,1	35,3	2,7	
Resultat de l'exercici	70,2	2,3	119,4	3,6	70,2	
PASSIU NO CORRENT	596,9	19,6	589,5	17,7	-1,2	
Deutes a llarg termini	577,4	18,9	570,1	17,1	-1,3	
Altres passius no corrents	19,5	0,6	19,4	0,6	-0,7	
PASSIU CORRENT	818,6	26,8	1.013,4	30,4	23,8	
Deutes a curt termini	271,9	8,9	319,0	9,6	17,4	
Creditors comercials i altres comptes a pagar	545,0	17,9	691,7	20,8	26,9	
Altres passius corrents	1,8	0,1	2,6	0,1	48,4	
TOTAL PATRIMONI NET I PASSIU	3.051,0	100,0	3.331,2	100,0	9,2	
2. Compte de resultats	Mil euros	%	Mil euros	%	% Variació	
INGRESSOS D'EXPLOTACIÓ	3.254,6	100,0	3.883,9	100,0	19,3	
Import net de la xifra de negoci	3.204,3	98,5	3.803,0	97,9	18,7	
Altres ingressos d'explotació i variació d'existències	50,4	1,5	81,0	2,1	60,8	
Consums d'explotació	-1.911,2	58,7	-2.311,9	59,5	-21,0	
Altres despeses d'explotació	-537,9	16,5	-612,6	15,8	-13,9	
VALOR AFEGIT	805,5	24,7	959,4	24,7	19,1	
Despeses de personal	-609,2	18,7	-667,4	17,2	-9,6	
RESULTAT ECONÒMIC BRUT DE L'EXPLOTACIÓ	196,3	6,0	292,1	7,5	48,8	
Amortitzacions de l'immobilitzat	-107,2	3,3	-114,4	2,9	-6,8	
RESULTAT ECONÒMIC NET DE L'EXPLOTACIÓ	89,2	2,7	177,6	4,6	99,2	
Despeses financeres	-18,7	0,6	-20,7	0,5	-10,8	
Ingressos financers	6,1	0,2	4,7	0,1	-22,3	
Altres partides financeres	14,5	0,4	-0,6	0,0	(ns)	
RESULTAT FINANCER	1,9	0,1	-16,6	0,4	(ns)	
RESULTAT ABANS D'IMPOSTOS	91,0	2,8	161,1	4,1	76,9	
Impost de beneficis	-20,8	0,6	-41,6	1,1	-99,8	
Altres resultats	0,0	0,0	0,0	0,0	57,1	
RESULTAT DE L'EXERCICI	70,2	2,2	119,4	3,1	70,2	
RECURSOS GENERATS	177,3	5,4	233,8	6,0	31,9	
3. Ràtios 2021	Valor mitjà	% Var s 2020	Diferència conjunt petites	Q1	Mediana	Q3
Rendibilitat, marge i rotació						
Rendibilitat financera (%)	9,32	67,4	-2,98	1,45	7,30	20,59
Palanquejament net (%)	3,86	96,1	-1,75	0,01	2,33	9,17
Rendibilitat econòmica (%)	5,46	51,7	-1,23	1,05	3,46	9,11
Marge (%)	4,68	38,8	-1,00	0,64	3,02	7,03
Rotació (voltes)	1,17	9,3	-0,01	0,87	1,34	2,09
Relatius al nombre d'ocupats						
Valor afegit per ocupat (milers d'euros)	45,885	15,4	-4,21	29,00	39,71	57,86
Despeses de personal per ocupat (milers d'euros)	31,917	6,2	-5,33	24,86	29,89	37,28
Ràtios sobre valor afegit brut						
Costos laborals unitaris (%)	69,56	-8,0	-4,79	59,97	76,57	89,67
Productivitat de l'actiu (%)	32,70	8,7	-10,90	25,30	40,95	73,36
Productivitat de l'immobilitzat (%)	87,49	14,1	-43,79	66,09	129,91	266,85
Ràtios financeres						
Endeutament (%)	48,12	3,7	-2,54	29,59	53,23	72,87
Liquiditat	1,91	-10,1	0,06	1,26	1,87	3,19
Fons de maniobra	1,66	-2,5	-0,04	1,19	1,62	2,53

¹ Dades arrodonides a un decimal, llevat d'aquelles ràtios en què les dades apareixen amb dos decimals. Variacions calculades a partir dels valors de les mateixes empreses.

Font: PimesDat de PIMEC a partir de dades de SABI.

Indústria tèxtil, cuir i confecció

Empreses Petites

Valors mitjans per empresa ¹

	<u>Exercici 2020</u>		<u>Exercici 2021</u>		<u>% Variació</u>	
Nombre d'empreses	332		332			
Nombre de treballadors per empresa	19,7		20,3		3,1	
1. Comptes de balanç	Mil euros	%	Mil euros	%	% Variació	
ACTIU NO CORRENT	746,5	30,1	765,5	29,2	2,6	
Immobilitzat intangible	25,2	1,0	24,9	0,9	-1,4	
Immobilitzat material i inversions immobiliàries	507,4	20,4	530,0	20,2	4,4	
Inversions financeres a llarg termini i altres actius no corrents	213,8	8,6	210,7	8,0	-1,5	
ACTIU CORRENT	1.735,9	69,9	1.858,9	70,8	7,1	
Existències	572,1	23,0	604,9	23,0	5,7	
Deutors	571,8	23,0	675,3	25,7	18,1	
Clients	514,5	20,7	606,3	23,1	17,8	
Altres deutors	57,3	2,3	69,0	2,6	20,3	
Inversions financeres a curt termini	107,1	4,3	119,9	4,6	11,9	
Efectiu i actius líquids	478,4	19,3	452,3	17,2	-5,5	
Altres actius corrents	6,4	0,3	6,5	0,2	1,7	
TOTAL ACTIU	2.482,3	100,0	2.624,5	100,0	5,7	
PATRIMONI NET	1.370,2	55,2	1.396,4	53,2	1,9	
Capital	284,3	11,5	289,3	11,0	1,8	
Reserves, ajustaments, subvencions i altres	1.077,7	43,4	1.039,5	39,6	-3,5	
Resultat de l'exercici	8,2	0,3	67,5	2,6	728,0	
PASSIU NO CORRENT	499,5	20,1	481,4	18,3	-3,6	
Deutes a llarg termini	490,3	19,8	468,1	17,8	-4,5	
Altres passius no corrents	9,2	0,4	13,3	0,5	44,3	
PASSIU CORRENT	612,6	24,7	746,7	28,5	21,9	
Deutes a curt termini	190,9	7,7	222,4	8,5	16,5	
Creditors comercials i altres comptes a pagar	407,1	16,4	508,0	19,4	24,8	
Altres passius corrents	14,7	0,6	16,3	0,6	11,3	
TOTAL PATRIMONI NET I PASSIU	2.482,3	100,0	2.624,5	100,0	5,7	
2. Compte de resultats	Mil euros	%	Mil euros	%	% Variació	
INGRESSOS D'EXPLOTACIÓ	2.554,1	100,0	2.871,0	100,0	12,4	
Import net de la xifra de negoci	2.513,4	98,4	2.829,4	98,6	12,6	
Altres ingressos d'explotació i variació d'existències	40,8	1,6	41,6	1,4	2,0	
Consums d'explotació	-1.352,3	52,9	-1.502,3	52,3	-11,1	
Altres despeses d'explotació	-500,0	19,6	-558,5	19,5	-11,7	
VALOR AFEGIT	701,8	27,5	810,1	28,2	15,4	
Despeses de personal	-596,9	23,4	-649,6	22,6	-8,8	
RESULTAT ECONÒMIC BRUT DE L'EXPLOTACIÓ	104,9	4,1	160,6	5,6	53,0	
Amortitzacions de l'immobilitzat	-71,4	2,8	-69,7	2,4	2,4	
RESULTAT ECONÒMIC NET DE L'EXPLOTACIÓ	33,5	1,3	90,8	3,2	171,4	
Despeses financeres	-16,3	0,6	-21,7	0,8	-33,0	
Ingressos financers	4,3	0,2	9,2	0,3	111,9	
Altres partides financeres	-2,7	0,1	7,2	0,2	(ns)	
RESULTAT FINANCER	-14,7	0,6	-5,3	0,2	63,5	
RESULTAT ABANS D'IMPOSTOS	18,8	0,7	85,5	3,0	354,6	
Impost de beneficis	-10,6	0,4	-18,0	0,6	-69,2	
Altres resultats	0,0	0,0	0,0	0,0	(ns)	
RESULTAT DE L'EXERCICI	8,2	0,3	67,5	2,4	728,0	
RECURSOS GENERATS	79,6	3,1	137,3	4,8	72,4	
3. Ràtios 2021	Valor mitjà	% Var s 2020	Diferència conjunt petites	Q1	Mediana	Q3
Rendibilitat, marge i rotació						
Rendibilitat financera (%)	6,12	346,1	-6,18	1,07	6,63	16,14
Palanquejament net (%)	2,04	4.886,5	-3,58	-0,07	1,76	6,05
Rendibilitat econòmica (%)	4,08	188,7	-2,61	0,66	3,57	8,76
Marge (%)	3,73	171,5	-1,94	0,72	3,05	7,55
Rotació (voltes)	1,09	6,3	-0,08	0,80	1,16	1,59
Relatius al nombre d'ocupats						
Valor afegit per ocupat (milers d'euros)	39,924	11,9	-10,17	28,13	38,05	48,81
Despeses de personal per ocupat (milers d'euros)	32,012	5,5	-5,23	24,99	30,85	36,68
Ràtios sobre valor afegit brut						
Costos laborals unitaris (%)	80,18	-5,7	5,83	67,09	81,16	91,65
Productivitat de l'actiu (%)	35,32	8,8	-8,28	25,03	41,56	65,55
Productivitat de l'immobilitzat (%)	146,01	10,8	14,73	98,14	226,06	630,88
Ràtios financeres						
Endeutament (%)	46,79	4,4	-3,86	24,58	46,50	65,58
Liquiditat	2,49	-12,1	0,65	1,71	2,56	4,51
Fons de maniobra	2,45	-2,1	0,76	1,66	2,81	5,68

¹ Dades arrodonides a un decimal, llevat d'aquelles ràtios en què les dades apareixen amb dos decimals. Variacions calculades a partir dels valors de les mateixes empreses.

Font: PimesDat de PIMEC a partir de dades de SABI.

Cautxú, fusta i altres indústries

Empreses Petites

Valors mitjans per empresa ¹

	<u>Exercici 2020</u>	<u>Exercici 2021</u>	<u>% Variació</u>
Nombre d'empreses	553	553	
Nombre de treballadors per empresa	20,3	20,9	3,2

1. Comptes de balanç	Mil euros	%	Mil euros	%	% Variació
ACTIU NO CORRENT	957,5	34,0	1.049,7	34,2	9,6
Immobilitzat intangible	54,3	1,9	52,1	1,7	-4,0
Immobilitzat material i inversions immobiliàries	700,4	24,9	761,1	24,8	8,7
Inversions financeres a llarg termini i altres actius no corrents	202,8	7,2	236,5	7,7	16,6
ACTIU CORRENT	1.855,3	66,0	2.022,5	65,8	9,0
Existències	484,4	17,2	560,0	18,2	15,6
Deutors	699,8	24,9	791,9	25,8	13,2
Clients	655,8	23,3	733,6	23,9	11,9
Altres deutors	44,0	1,6	58,3	1,9	32,6
Inversions financeres a curt termini	108,9	3,9	126,7	4,1	16,3
Efectiu i actius líquids	556,3	19,8	537,3	17,5	-3,4
Altres actius corrents	5,9	0,2	6,6	0,2	12,8
TOTAL ACTIU	2.812,7	100,0	3.072,2	100,0	9,2
PATRIMONI NET	1.482,9	52,7	1.606,4	52,3	8,3
Capital	194,2	6,9	193,1	6,3	-0,6
Reserves, ajustaments, subvencions i altres	1.193,2	42,4	1.260,7	41,0	5,7
Resultat de l'exercici	95,5	3,4	152,6	5,0	59,8
PASSIU NO CORRENT	544,3	19,4	530,6	17,3	-2,5
Deutes a llarg termini	527,1	18,7	511,4	16,6	-3,0
Altres passius no corrents	17,2	0,6	19,2	0,6	12,0
PASSIU CORRENT	785,5	27,9	935,2	30,4	19,0
Deutes a curt termini	248,9	8,8	278,8	9,1	12,0
Creditors comercials i altres comptes a pagar	530,9	18,9	649,4	21,1	22,3
Altres passius corrents	5,8	0,2	6,9	0,2	20,2
TOTAL PATRIMONI NET I PASSIU	2.812,7	100,0	3.072,2	100,0	9,2

2. Compte de resultats	Mil euros	%	Mil euros	%	% Variació
INGRESSOS D'EXPLOTACIÓ	2.875,2	100,0	3.516,5	100,0	22,3
Import net de la xifra de negoci	2.839,3	98,8	3.438,7	97,8	21,1
Altres ingressos d'explotació i variació d'existències	35,9	1,2	77,8	2,2	117,1
Consums d'explotació	-1.428,6	49,7	-1.836,5	52,2	-28,6
Altres despeses d'explotació	-501,0	17,4	-583,9	16,6	-16,5
VALOR AFEGIT	945,5	32,9	1.096,0	31,2	15,9
Despeses de personal	-710,1	24,7	-787,4	22,4	-10,9
RESULTAT ECONÒMIC BRUT DE L'EXPLOTACIÓ	235,4	8,2	308,6	8,8	31,1
Amortitzacions de l'immobilitzat	-91,7	3,2	-96,7	2,7	-5,4
RESULTAT ECONÒMIC NET DE L'EXPLOTACIÓ	143,7	5,0	211,9	6,0	47,5
Despeses financeres	-20,1	0,7	-20,2	0,6	-0,9
Ingressos financers	4,0	0,1	3,8	0,1	-4,2
Altres partides financeres	-3,0	0,1	4,3	0,1	(ns)
RESULTAT FINANCER	-19,1	0,7	-12,2	0,3	36,1
RESULTAT ABANS D'IMPOSTOS	124,6	4,3	199,7	5,7	60,3
Impost de beneficis	-29,0	1,0	-47,1	1,3	-62,1
Altres resultats	0,0	0,0	0,0	0,0	0,0
RESULTAT DE L'EXERCICI	95,5	3,3	152,6	4,3	59,8
RECURSOS GENERATS	187,3	6,5	249,3	7,1	33,1

3. Ràtios 2021	Valor mitjà	% Var s 2020	Diferència conjunt petites	Q1	Mediana	Q3
Rendibilitat, marge i rotació						
Rendibilitat financera (%)	12,43	48,0	0,13	2,80	9,76	20,68
Palanquejament net (%)	5,27	61,8	-0,34	0,51	3,48	9,77
Rendibilitat econòmica (%)	7,16	39,2	0,47	1,93	4,77	9,68
Marge (%)	6,26	24,3	0,58	1,45	3,82	8,05
Rotació (voltes)	1,14	12,0	-0,03	0,92	1,28	1,72
Relatius al nombre d'ocupats						
Valor afegit per ocupat (milers d'euros)	52,421	12,3	2,32	36,08	46,79	62,67
Despeses de personal per ocupat (milers d'euros)	37,661	7,5	0,41	30,58	36,08	43,16
Ràtios sobre valor afegit brut						
Costos laborals unitaris (%)	71,84	-4,3	-2,50	65,91	80,59	90,80
Productivitat de l'actiu (%)	40,46	7,0	-3,14	31,52	47,51	68,54
Productivitat de l'immobilitzat (%)	134,78	7,6	3,50	103,97	202,77	502,68
Ràtios financeres						
Endeutament (%)	47,71	0,9	-2,95	32,07	51,47	71,33
Liquiditat	2,16	-8,4	0,32	1,40	2,07	3,49
Fons de maniobra	2,04	-3,8	0,34	1,40	2,12	3,99

¹ Dades arrodonides a un decimal, llevat d'aquelles ràtios en què les dades apareixen amb dos decimals. Variacions calculades a partir dels valors de les mateixes empreses.

Font: PimesDat de PIMEC a partir de dades de SABI.

Indústria del paper i arts gràfiques

Empreses Petites

Valors mitjans per empresa ¹

	<u>Exercici 2020</u>		<u>Exercici 2021</u>		<u>% Variació</u>	
Nombre d'empreses	287		287			
Nombre de treballadors per empresa	21,0		21,2		1,2	
1. Comptes de balanç	Mil euros	%	Mil euros	%	% Variació	
ACTIU NO CORRENT	1.022,2	40,3	1.066,2	39,1	4,3	
Immobilitzat intangible	29,4	1,2	30,3	1,1	3,0	
Immobilitzat material i inversions immobiliàries	833,4	32,8	870,0	31,9	4,4	
Inversions financeres a llarg termini i altres actius no corrents	159,4	6,3	165,9	6,1	4,1	
ACTIU CORRENT	1.517,3	59,7	1.661,0	60,9	9,5	
Existències	270,0	10,6	304,7	11,2	12,8	
Deutors	705,7	27,8	828,8	30,4	17,4	
Clients	666,5	26,2	785,9	28,8	17,9	
Altres deutors	39,2	1,5	42,9	1,6	9,4	
Inversions financeres a curt termini	73,8	2,9	74,0	2,7	0,4	
Efectiu i actius líquids	460,8	18,1	438,3	16,1	-4,9	
Altres actius corrents	7,1	0,3	15,2	0,6	114,4	
TOTAL ACTIU	2.539,6	100,0	2.727,2	100,0	7,4	
PATRIMONI NET	1.202,9	47,4	1.263,1	46,3	5,0	
Capital	141,8	5,6	144,9	5,3	2,2	
Reserves, ajustaments, subvencions i altres	1.028,2	40,5	1.031,1	37,8	0,3	
Resultat de l'exercici	32,9	1,3	87,1	3,2	164,5	
PASSIU NO CORRENT	557,8	22,0	559,9	20,5	0,4	
Deutes a llarg termini	533,4	21,0	536,5	19,7	0,6	
Altres passius no corrents	24,3	1,0	23,4	0,9	-4,0	
PASSIU CORRENT	778,9	30,7	904,2	33,2	16,1	
Deutes a curt termini	257,2	10,1	271,9	10,0	5,7	
Creditors comercials i altres comptes a pagar	517,1	20,4	623,8	22,9	20,6	
Altres passius corrents	4,6	0,2	8,5	0,3	83,9	
TOTAL PATRIMONI NET I PASSIU	2.539,6	100,0	2.727,2	100,0	7,4	
2. Compte de resultats	Mil euros	%	Mil euros	%	% Variació	
INGRESSOS D'EXPLOTACIÓ	2.706,0	100,0	3.221,4	100,0	19,0	
Import net de la xifra de negoci	2.685,8	99,3	3.172,5	98,5	18,1	
Altres ingressos d'explotació i variació d'existències	20,3	0,7	48,9	1,5	140,9	
Consums d'explotació	-1.305,0	48,2	-1.632,6	50,7	-25,1	
Altres despeses d'explotació	-497,7	18,4	-558,4	17,3	-12,2	
VALOR AFEGIT	903,3	33,4	1.030,3	32,0	14,1	
Despeses de personal	-726,3	26,8	-775,9	24,1	-6,8	
RESULTAT ECONÒMIC BRUT DE L'EXPLOTACIÓ	177,1	6,5	254,5	7,9	43,7	
Amortitzacions de l'immobilitzat	-112,9	4,2	-118,3	3,7	-4,8	
RESULTAT ECONÒMIC NET DE L'EXPLOTACIÓ	64,2	2,4	136,1	4,2	112,2	
Despeses financeres	-19,9	0,7	-19,6	0,6	1,4	
Ingressos financers	2,4	0,1	2,3	0,1	-6,0	
Altres partides financeres	-1,2	0,0	-0,6	0,0	47,3	
RESULTAT FINANCER	-18,6	0,7	-18,0	0,6	3,6	
RESULTAT ABANS D'IMPOSTOS	45,5	1,7	118,2	3,7	159,6	
Impost de beneficis	-12,6	0,5	-31,1	1,0	-146,7	
Altres resultats	0,0	0,0	0,0	0,0	(ns)	
RESULTAT DE L'EXERCICI	32,9	1,2	87,1	2,7	164,5	
RECURSOS GENERATS	145,9	5,4	205,5	6,4	40,9	
3. Ràtios 2021	Valor mitjà	% Var s 2020	Diferència conjunt petites	Q1	Mediana	Q3
Rendibilitat, marge i rotació						
Rendibilitat financera (%)	9,36	147,2	-2,95	2,18	8,95	17,91
Palanquejament net (%)	4,30	256,0	-1,31	0,30	3,13	9,24
Rendibilitat econòmica (%)	5,05	96,2	-1,64	1,53	3,94	7,86
Marge (%)	4,28	77,0	-1,40	1,17	3,22	6,72
Rotació (voltes)	1,18	10,9	0,00	0,89	1,19	1,56
Relatius al nombre d'ocupats						
Valor afegit per ocupat (milers d'euros)	48,524	12,7	-1,57	34,56	44,69	57,40
Despeses de personal per ocupat (milers d'euros)	36,539	5,5	-0,71	29,39	35,45	41,21
Ràtios sobre valor afegit brut						
Costos laborals unitaris (%)	75,30	-6,3	0,95	69,57	80,01	89,24
Productivitat de l'actiu (%)	41,42	5,8	-2,17	33,76	44,48	64,54
Productivitat de l'immobilitzat (%)	114,44	9,3	-16,85	83,33	151,32	313,33
Ràtios financeres						
Endeutament (%)	53,68	2,0	3,03	38,39	56,68	76,77
Liquiditat	1,84	-5,7	-0,01	1,35	1,78	2,61
Fons de maniobra	1,71	-0,7	0,01	1,27	1,73	2,89

¹ Dades arrodonides a un decimal, llevat d'aquelles ràtios en què les dades apareixen amb dos decimals. Variacions calculades a partir dels valors de les mateixes empreses.

Font: PimesDat de PIMEC a partir de dades de SABI.

Indústries químiques

Empreses Petites

Valors mitjans per empresa ¹

	<u>Exercici 2020</u>	<u>Exercici 2021</u>	<u>% Variació</u>
Nombre d'empreses	221	221	
Nombre de treballadors per empresa	21,6	22,0	1,6

1. Comptes de balanç	Mil euros	%	Mil euros	%	% Variació
ACTIU NO CORRENT	1.621,9	36,4	1.698,6	35,2	4,7
Immobilitzat intangible	180,4	4,1	203,7	4,2	12,9
Immobilitzat material i inversions immobiliàries	1.026,2	23,1	1.051,7	21,8	2,5
Inversions financeres a llarg termini i altres actius no corrents	415,4	9,3	443,2	9,2	6,7
ACTIU CORRENT	2.828,6	63,6	3.131,3	64,8	10,7
Existències	675,2	15,2	790,8	16,4	17,1
Deutors	1.065,8	23,9	1.245,9	25,8	16,9
Clients	994,3	22,3	1.166,0	24,1	17,3
Altres deutors	71,4	1,6	79,9	1,7	11,8
Inversions financeres a curt termini	305,0	6,9	339,3	7,0	11,2
Efectiu i actius líquids	773,5	17,4	744,2	15,4	-3,8
Altres actius corrents	9,1	0,2	11,1	0,2	22,0
TOTAL ACTIU	4.450,5	100,0	4.829,9	100,0	8,5
PATRIMONI NET	2.666,7	59,9	2.865,0	59,3	7,4
Capital	382,5	8,6	387,8	8,0	1,4
Reserves, ajustaments, subvencions i altres	2.094,9	47,1	2.198,5	45,5	4,9
Resultat de l'exercici	189,3	4,3	278,7	5,8	47,3
PASSIU NO CORRENT	622,8	14,0	630,4	13,1	1,2
Deutes a llarg termini	584,1	13,1	587,1	12,2	0,5
Altres passius no corrents	38,7	0,9	43,3	0,9	11,8
PASSIU CORRENT	1.161,0	26,1	1.334,6	27,6	15,0
Deutes a curt termini	360,9	8,1	369,6	7,7	2,4
Creditors comercials i altres comptes a pagar	789,2	17,7	954,0	19,8	20,9
Altres passius corrents	10,9	0,2	11,0	0,2	1,2
TOTAL PATRIMONI NET I PASSIU	4.450,5	100,0	4.829,9	100,0	8,5

2. Compte de resultats	Mil euros	%	Mil euros	%	% Variació
INGRESSOS D'EXPLOTACIÓ	4.368,6	100,0	5.077,6	100,0	16,2
Import net de la xifra de negoci	4.285,1	98,1	4.968,4	97,8	15,9
Altres ingressos d'explotació i variació d'existències	83,5	1,9	109,2	2,2	30,8
Consums d'explotació	-2.204,4	50,5	-2.701,5	53,2	-22,6
Altres despeses d'explotació	-840,2	19,2	-906,7	17,9	-7,9
VALOR AFEGIT	1.324,0	30,3	1.469,4	28,9	11,0
Despeses de personal	-937,8	21,5	-987,3	19,4	-5,3
RESULTAT ECONÒMIC BRUT DE L'EXPLOTACIÓ	386,2	8,8	482,1	9,5	24,9
Amortitzacions de l'immobilitzat	-133,6	3,1	-133,0	2,6	0,4
RESULTAT ECONÒMIC NET DE L'EXPLOTACIÓ	252,6	5,8	349,1	6,9	38,2
Despeses financeres	-20,1	0,5	-21,3	0,4	-5,9
Ingressos financers	10,5	0,2	9,6	0,2	-8,4
Altres partides financeres	-4,6	0,1	11,7	0,2	(ns)
RESULTAT FINANCER	-14,3	0,3	0,0	0,0	99,7
RESULTAT ABANS D'IMPOSTOS	238,3	5,5	349,1	6,9	46,5
Impost de beneficis	-49,0	1,1	-70,3	1,4	-43,5
Altres resultats	0,0	0,0	0,0	0,0	(ns)
RESULTAT DE L'EXERCICI	189,3	4,3	278,7	5,5	47,3
RECURSOS GENERATS	322,8	7,4	411,7	8,1	27,5

3. Ràtios 2021	Valor mitjà	% Var s 2020	Diferència conjunt petites	Q1	Mediana	Q3
Rendibilitat, marge i rotació						
Rendibilitat financera (%)	12,18	36,4	-0,12	2,52	11,00	21,03
Palanquejament net (%)	4,52	44,3	-1,10	0,36	3,30	9,15
Rendibilitat econòmica (%)	7,67	32,1	0,98	1,88	6,30	13,09
Marge (%)	7,29	23,3	1,62	1,42	5,26	10,95
Rotació (voltes)	1,05	7,1	-0,13	0,85	1,19	1,57
Relatius al nombre d'ocupats						
Valor afegit per ocupat (milers d'euros)	66,915	9,2	16,82	45,42	61,06	84,00
Despeses de personal per ocupat (milers d'euros)	44,959	3,6	7,71	35,40	42,48	51,79
Ràtios sobre valor afegit brut						
Costos laborals unitaris (%)	67,19	-5,1	-7,16	58,46	72,12	86,65
Productivitat de l'actiu (%)	36,31	2,3	-7,29	28,52	36,73	54,42
Productivitat de l'immobilitzat (%)	117,05	6,7	-14,24	84,81	170,16	394,16
Ràtios financeres						
Endeutament (%)	40,68	1,5	-9,97	25,54	45,76	62,92
Liquiditat	2,35	-3,7	0,50	1,52	2,38	3,69
Fons de maniobra	2,06	1,5	0,36	1,54	2,38	4,31

¹ Dades arrodonides a un decimal, llevat d'aquelles ràtios en què les dades apareixen amb dos decimals. Variacions calculades a partir dels valors de les mateixes empreses.

Font: PimesDat de PIMEC a partir de dades de SABI.

Metal·lúrgia, maquinària i material elèctric

Empreses Petites

Valors mitjans per empresa ¹

	<u>Exercici 2020</u>		<u>Exercici 2021</u>		<u>% Variació</u>	
Nombre d'empreses	1.531		1.531			
Nombre de treballadors per empresa	19,5		20,0		2,3	
1. Comptes de balanç	Mil euros	%	Mil euros	%	% Variació	
ACTIU NO CORRENT	768,3	30,4	830,9	30,0	8,1	
Immobilitzat intangible	48,2	1,9	48,6	1,8	1,0	
Immobilitzat material i inversions immobiliàries	539,1	21,3	568,6	20,5	5,5	
Inversions financeres a llarg termini i altres actius no corrents	181,0	7,2	213,7	7,7	18,0	
ACTIU CORRENT	1.760,9	69,6	1.939,9	70,0	10,2	
Existències	467,2	18,5	559,1	20,2	19,7	
Deutors	676,8	26,8	774,2	27,9	14,4	
Clients	628,4	24,8	716,6	25,9	14,0	
Altres deutors	48,4	1,9	57,6	2,1	19,0	
Inversions financeres a curt termini	108,7	4,3	124,3	4,5	14,4	
Efectiu i actius líquids	504,8	20,0	478,0	17,3	-5,3	
Altres actius corrents	3,4	0,1	4,2	0,2	24,1	
TOTAL ACTIU	2.529,3	100,0	2.770,8	100,0	9,5	
PATRIMONI NET	1.271,6	50,3	1.369,2	49,4	7,7	
Capital	156,2	6,2	155,6	5,6	-0,4	
Reserves, ajustaments, subvencions i altres	1.038,1	41,0	1.076,9	38,9	3,7	
Resultat de l'exercici	77,3	3,1	136,6	4,9	76,7	
PASSIU NO CORRENT	462,6	18,3	448,8	16,2	-3,0	
Deutes a llarg termini	447,9	17,7	433,0	15,6	-3,3	
Altres passius no corrents	14,6	0,6	15,7	0,6	7,6	
PASSIU CORRENT	795,1	31,4	952,9	34,4	19,8	
Deutes a curt termini	225,7	8,9	276,1	10,0	22,3	
Creditors comercials i altres comptes a pagar	560,0	22,1	667,0	24,1	19,1	
Altres passius corrents	9,3	0,4	9,8	0,4	4,7	
TOTAL PATRIMONI NET I PASSIU	2.529,3	100,0	2.770,8	100,0	9,5	
2. Compte de resultats	Mil euros	%	Mil euros	%	% Variació	
INGRESSOS D'EXPLOTACIÓ	2.662,1	100,0	3.240,8	100,0	21,7	
Import net de la xifra de negoci	2.609,4	98,0	3.165,5	97,7	21,3	
Altres ingressos d'explotació i variació d'existències	52,7	2,0	75,3	2,3	42,7	
Consums d'explotació	-1.295,9	48,7	-1.679,6	51,8	-29,6	
Altres despeses d'explotació	-384,5	14,4	-436,2	13,5	-13,4	
VALOR AFEGIT	981,8	36,9	1.124,9	34,7	14,6	
Despeses de personal	-790,0	29,7	-859,5	26,5	-8,8	
RESULTAT ECONÒMIC BRUT DE L'EXPLOTACIÓ	191,7	7,2	265,4	8,2	38,4	
Amortitzacions de l'immobilitzat	-74,0	2,8	-76,1	2,3	-2,9	
RESULTAT ECONÒMIC NET DE L'EXPLOTACIÓ	117,8	4,4	189,3	5,8	60,8	
Despeses financeres	-17,9	0,7	-18,7	0,6	-4,4	
Ingressos financers	2,8	0,1	4,0	0,1	43,7	
Altres partides financeres	-1,8	0,1	0,0	0,0	99,5	
RESULTAT FINANCER	-16,9	0,6	-14,7	0,5	13,1	
RESULTAT ABANS D'IMPOSTOS	100,8	3,8	174,6	5,4	73,2	
Impost de beneficis	-23,5	0,9	-38,0	1,2	-61,6	
Altres resultats	0,0	0,0	0,0	0,0	(ns)	
RESULTAT DE L'EXERCICI	77,3	2,9	136,6	4,2	76,7	
RECURSOS GENERATS	151,3	5,7	212,7	6,6	40,6	
3. Ràtios 2021	Valor mitjà	% Var s 2020	Diferència conjunt petites	Q1	Mediana	Q3
Rendibilitat, marge i rotació						
Rendibilitat financera (%)	12,76	60,9	0,45	2,79	9,83	21,73
Palanquejament net (%)	5,78	78,7	0,16	0,53	3,34	10,22
Rendibilitat econòmica (%)	6,98	48,6	0,29	1,97	4,69	10,38
Marge (%)	5,97	33,7	0,29	1,54	3,69	7,96
Rotació (voltes)	1,17	11,1	-0,01	0,95	1,28	1,73
Relatius al nombre d'ocupats						
Valor afegit per ocupat (milers d'euros)	56,328	12,1	6,23	41,00	50,75	62,85
Despeses de personal per ocupat (milers d'euros)	43,037	6,4	5,79	35,71	41,55	48,30
Ràtios sobre valor afegit brut						
Costos laborals unitaris (%)	76,40	-5,1	2,06	71,77	83,14	92,08
Productivitat de l'actiu (%)	46,24	5,5	2,64	38,07	54,11	79,43
Productivitat de l'immobilitzat (%)	182,25	9,0	50,97	135,14	277,00	718,04
Ràtios financeres						
Endeutament (%)	50,59	1,7	-0,07	33,98	51,28	71,19
Liquiditat	2,04	-8,1	0,19	1,46	2,06	3,22
Fons de maniobra	2,19	-3,1	0,49	1,52	2,45	4,72

¹ Dades arrodonides a un decimal, llevat d'aquelles ràtios en què les dades apareixen amb dos decimals. Variacions calculades a partir dels valors de les mateixes empreses.

Font: PimesDat de PIMEC a partir de dades de SABI.

Material de transport

Empreses Petites

Valors mitjans per empresa ¹

	<u>Exercici 2020</u>		<u>Exercici 2021</u>		<u>% Variació</u>	
Nombre d'empreses	90		90			
Nombre de treballadors per empresa	20,8		21,7		4,3	
1. Comptes de balanç	Mil euros	%	Mil euros	%	% Variació	
ACTIU NO CORRENT	1.263,6	37,3	1.345,2	37,6	6,5	
Immobilitzat intangible	74,8	2,2	81,8	2,3	9,4	
Immobilitzat material i inversions immobiliàries	845,5	24,9	860,8	24,1	1,8	
Inversions financeres a llarg termini i altres actius no corrents	343,3	10,1	402,5	11,3	17,3	
ACTIU CORRENT	2.127,2	62,7	2.230,1	62,4	4,8	
Existències	702,1	20,7	777,2	21,7	10,7	
Deutors	706,9	20,8	790,6	22,1	11,8	
Clients	659,6	19,5	734,2	20,5	11,3	
Altres deutors	47,3	1,4	56,3	1,6	19,1	
Inversions financeres a curt termini	150,0	4,4	179,4	5,0	19,6	
Efectiu i actius líquids	566,8	16,7	481,3	13,5	-15,1	
Altres actius corrents	1,5	0,0	1,5	0,0	0,7	
TOTAL ACTIU	3.390,9	100,0	3.575,2	100,0	5,4	
PATRIMONI NET	1.823,4	53,8	1.873,2	52,4	2,7	
Capital	182,5	5,4	193,6	5,4	6,1	
Reserves, ajustaments, subvencions i altres	1.590,7	46,9	1.588,9	44,4	-0,1	
Resultat de l'exercici	50,2	1,5	90,7	2,5	80,6	
PASSIU NO CORRENT	710,8	21,0	688,6	19,3	-3,1	
Deutes a llarg termini	681,3	20,1	661,6	18,5	-2,9	
Altres passius no corrents	29,5	0,9	27,0	0,8	-8,4	
PASSIU CORRENT	856,6	25,3	1.013,4	28,3	18,3	
Deutes a curt termini	289,4	8,5	349,0	9,8	20,6	
Creditors comercials i altres comptes a pagar	530,8	15,7	617,3	17,3	16,3	
Altres passius corrents	36,4	1,1	47,1	1,3	29,6	
TOTAL PATRIMONI NET I PASSIU	3.390,9	100,0	3.575,2	100,0	5,4	
2. Compte de resultats	Mil euros	%	Mil euros	%	% Variació	
INGRESSOS D'EXPLOTACIÓ	2.968,8	100,0	3.507,7	100,0	18,2	
Import net de la xifra de negoci	2.875,2	96,8	3.373,6	96,2	17,3	
Altres ingressos d'explotació i variació d'existències	93,6	3,2	134,0	3,8	43,1	
Consums d'explotació	-1.630,3	54,9	-1.959,7	55,9	-20,2	
Altres despeses d'explotació	-402,9	13,6	-492,7	14,0	-22,3	
VALOR AFEGIT	935,6	31,5	1.055,3	30,1	12,8	
Despeses de personal	-737,5	24,8	-806,2	23,0	-9,3	
RESULTAT ECONÒMIC BRUT DE L'EXPLOTACIÓ	198,1	6,7	249,1	7,1	25,7	
Amortitzacions de l'immobilitzat	-111,7	3,8	-111,9	3,2	-0,2	
RESULTAT ECONÒMIC NET DE L'EXPLOTACIÓ	86,4	2,9	137,2	3,9	58,8	
Despeses financeres	-19,4	0,7	-20,0	0,6	-3,2	
Ingressos financers	2,5	0,1	3,4	0,1	36,0	
Altres partides financeres	-2,0	0,1	0,2	0,0	(ns)	
RESULTAT FINANCER	-18,9	0,6	-16,4	0,5	13,2	
RESULTAT ABANS D'IMPOSTOS	67,5	2,3	120,8	3,4	79,0	
Impost de beneficis	-17,3	0,6	-30,1	0,9	-74,2	
Altres resultats	0,0	0,0	0,0	0,0	(ns)	
RESULTAT DE L'EXERCICI	50,2	1,7	90,7	2,6	80,6	
RECURSOS GENERATS	161,9	5,5	202,6	5,8	25,1	
3. Ràtios 2021	Valor mitjà	% Var s 2020	Diferència conjunt petites	Q1	Mediana	Q3
Rendibilitat, marge i rotació						
Rendibilitat financera (%)	6,45	74,2	-5,86	1,01	6,98	19,68
Palanquejament net (%)	2,51	120,3	-3,10	-0,03	2,22	9,04
Rendibilitat econòmica (%)	3,94	53,7	-2,75	0,58	3,52	8,10
Marge (%)	4,01	37,2	-1,66	0,48	3,70	7,56
Rotació (voltes)	0,98	12,1	-0,20	0,73	1,16	1,64
Relatius al nombre d'ocupats						
Valor afegit per ocupat (milers d'euros)	48,630	8,2	-1,47	35,33	45,44	60,54
Despeses de personal per ocupat (milers d'euros)	37,153	4,8	-0,09	29,16	37,68	42,93
Ràtios sobre valor afegit brut						
Costos laborals unitaris (%)	76,40	-3,1	2,05	62,73	83,69	91,30
Productivitat de l'actiu (%)	35,25	9,2	-8,34	27,64	43,18	72,72
Productivitat de l'immobilitzat (%)	111,95	10,1	-19,34	90,93	180,89	529,44
Ràtios financeres						
Endeutament (%)	47,61	3,0	-3,05	31,43	53,22	64,71
Liquiditat	2,20	-11,4	0,36	1,59	2,21	3,46
Fons de maniobra	1,90	-5,0	0,21	1,44	1,90	3,14

¹ Dades arrodonides a un decimal, llevat d'aquelles ràtios en què les dades apareixen amb dos decimals. Variacions calculades a partir dels valors de les mateixes empreses.

Font: PimesDat de PIMEC a partir de dades de SABI.

Construcció

Empreses Petites

Valors mitjans per empresa ¹

	<u>Exercici 2020</u>		<u>Exercici 2021</u>		<u>% Variació</u>	
Nombre d'empreses	1.859		1.859			
Nombre de treballadors per empresa	18,0		18,4		2,0	
1. Comptes de balanç	Mil euros	%	Mil euros	%	% Variació	
ACTIU NO CORRENT	580,8	30,5	622,0	30,6	7,1	
Immobilitzat intangible	17,7	0,9	18,5	0,9	4,4	
Immobilitzat material i inversions immobiliàries	368,1	19,3	385,8	19,0	4,8	
Inversions financeres a llarg termini i altres actius no corrents	195,0	10,2	217,7	10,7	11,6	
ACTIU CORRENT	1.324,4	69,5	1.409,9	69,4	6,5	
Existències	281,0	14,7	313,6	15,4	11,6	
Deutors	585,5	30,7	629,0	31,0	7,4	
Clients	537,6	28,2	577,4	28,4	7,4	
Altres deutors	47,9	2,5	51,6	2,5	7,7	
Inversions financeres a curt termini	93,4	4,9	111,4	5,5	19,2	
Efectiu i actius líquids	362,3	19,0	352,7	17,4	-2,6	
Altres actius corrents	2,2	0,1	3,1	0,2	45,6	
TOTAL ACTIU	1.905,2	100,0	2.031,9	100,0	6,7	
PATRIMONI NET	906,9	47,6	969,2	47,7	6,9	
Capital	169,1	8,9	169,7	8,4	0,4	
Reserves, ajustaments, subvencions i altres	677,7	35,6	727,8	35,8	7,4	
Resultat de l'exercici	60,1	3,2	71,6	3,5	19,1	
PASSIU NO CORRENT	326,7	17,1	319,6	15,7	-2,2	
Deutes a llarg termini	315,2	16,5	305,1	15,0	-3,2	
Altres passius no corrents	11,5	0,6	14,4	0,7	25,2	
PASSIU CORRENT	671,6	35,2	743,1	36,6	10,7	
Deutes a curt termini	142,4	7,5	163,6	8,1	14,9	
Creditors comercials i altres comptes a pagar	518,7	27,2	567,2	27,9	9,4	
Altres passius corrents	10,4	0,5	12,2	0,6	17,2	
TOTAL PATRIMONI NET I PASSIU	1.905,2	100,0	2.031,9	100,0	6,7	
2. Compte de resultats	Mil euros	%	Mil euros	%	% Variació	
INGRESSOS D'EXPLOTACIÓ	2.166,3	100,0	2.424,4	100,0	11,9	
Import net de la xifra de negoci	2.160,0	99,7	2.379,0	98,1	10,1	
Altres ingressos d'explotació i variació d'existències	6,3	0,3	45,3	1,9	620,9	
Consums d'explotació	-1.139,6	52,6	-1.292,9	53,3	-13,5	
Altres despeses d'explotació	-250,5	11,6	-277,7	11,5	-10,9	
VALOR AFEGIT	776,3	35,8	853,7	35,2	10,0	
Despeses de personal	-655,1	30,2	-718,6	29,6	-9,7	
RESULTAT ECONÒMIC BRUT DE L'EXPLOTACIÓ	121,2	5,6	135,2	5,6	11,5	
Amortitzacions de l'immobilitzat	-33,3	1,5	-35,2	1,5	-5,9	
RESULTAT ECONÒMIC NET DE L'EXPLOTACIÓ	87,9	4,1	99,9	4,1	13,6	
Despeses financeres	-12,9	0,6	-12,6	0,5	2,5	
Ingressos financers	6,3	0,3	3,7	0,2	-41,1	
Altres partides financeres	-1,4	0,1	7,3	0,3	(ns)	
RESULTAT FINANCER	-8,0	0,4	-1,5	0,1	80,8	
RESULTAT ABANS D'IMPOSTOS	79,9	3,7	98,4	4,1	23,1	
Impost de beneficis	-19,8	0,9	-26,7	1,1	-35,3	
Altres resultats	0,0	0,0	0,0	0,0	(ns)	
RESULTAT DE L'EXERCICI	60,1	2,8	71,6	3,0	19,1	
RECURSOS GENERATS	93,4	4,3	106,9	4,4	14,4	
3. Ràtios 2021	Valor mitjà	% Var s 2020	Diferència conjunt petites	Q1	Mediana	Q3
Rendibilitat, marge i rotació						
Rendibilitat financera (%)	10,15	15,2	-2,15	2,45	10,59	25,00
Palanquejament net (%)	4,69	19,1	-0,92	0,46	4,44	13,32
Rendibilitat econòmica (%)	5,46	12,1	-1,23	1,64	4,67	9,60
Marge (%)	4,58	6,8	-1,10	1,07	2,79	6,08
Rotació (voltes)	1,19	4,9	0,01	1,11	1,65	2,37
Relatius al nombre d'ocupats						
Valor afegit per ocupat (milers d'euros)	46,479	7,8	-3,62	35,36	42,80	53,63
Despeses de personal per ocupat (milers d'euros)	39,121	7,5	1,87	32,41	37,75	44,15
Ràtios sobre valor afegit brut						
Costos laborals unitaris (%)	84,17	-0,3	9,82	79,13	89,42	95,37
Productivitat de l'actiu (%)	50,14	4,4	6,54	45,99	73,63	116,13
Productivitat de l'immobilitzat (%)	211,18	4,9	79,90	215,31	592,11	1787,92
Ràtios financeres						
Endeutament (%)	52,30	-0,2	1,64	38,27	59,41	77,38
Liquiditat	1,90	-3,8	0,05	1,36	1,84	2,79
Fons de maniobra	2,07	-2,4	0,37	1,59	2,91	6,67

¹ Dades arrodonides a un decimal, llevat d'aquelles ràtios en què les dades apareixen amb dos decimals. Variacions calculades a partir dels valors de les mateixes empreses.

Font: PimesDat de PIMEC a partir de dades de SABI.

Comerç i reparacions

Empreses Petites

Valors mitjans per empresa ¹

	<u>Exercici 2020</u>		<u>Exercici 2021</u>		<u>% Variació</u>	
Nombre d'empreses	4.235		4.235			
Nombre de treballadors per empresa	17,0		17,4		2,5	
1. Comptes de balanç	Mil euros	%	Mil euros	%	% Variació	
ACTIU NO CORRENT	761,3	26,4	818,0	26,2	7,4	
Immobilitzat intangible	54,6	1,9	55,6	1,8	2,0	
Immobilitzat material i inversions immobiliàries	482,8	16,7	504,5	16,2	4,5	
Inversions financeres a llarg termini i altres actius no corrents	223,9	7,8	257,9	8,3	15,2	
ACTIU CORRENT	2.122,1	73,6	2.303,4	73,8	8,5	
Existències	660,2	22,9	718,6	23,0	8,8	
Deutors	756,0	26,2	858,4	27,5	13,6	
Clients	697,1	24,2	795,3	25,5	14,1	
Altres deutors	58,8	2,0	63,1	2,0	7,3	
Inversions financeres a curt termini	161,9	5,6	178,6	5,7	10,3	
Efectiu i actius líquids	537,0	18,6	539,7	17,3	0,5	
Altres actius corrents	6,9	0,2	8,2	0,3	17,8	
TOTAL ACTIU	2.883,4	100,0	3.121,4	100,0	8,3	
PATRIMONI NET	1.373,2	47,6	1.493,9	47,9	8,8	
Capital	220,4	7,6	222,9	7,1	1,1	
Reserves, ajustaments, subvencions i altres	1.058,7	36,7	1.106,1	35,4	4,5	
Resultat de l'exercici	94,1	3,3	164,8	5,3	75,2	
PASSIU NO CORRENT	440,0	15,3	418,1	13,4	-5,0	
Deutes a llarg termini	427,1	14,8	404,2	13,0	-5,4	
Altres passius no corrents	12,9	0,4	13,8	0,4	7,0	
PASSIU CORRENT	1.070,1	37,1	1.209,4	38,7	13,0	
Deutes a curt termini	316,8	11,0	338,6	10,8	6,9	
Creditors comercials i altres comptes a pagar	741,3	25,7	858,0	27,5	15,7	
Altres passius corrents	12,0	0,4	12,9	0,4	7,4	
TOTAL PATRIMONI NET I PASSIU	2.883,4	100,0	3.121,4	100,0	8,3	
2. Compte de resultats	Mil euros	%	Mil euros	%	% Variació	
INGRESSOS D'EXPLOTACIÓ	4.333,1	100,0	5.065,2	100,0	16,9	
Import net de la xifra de negoci	4.247,7	98,0	4.966,1	98,0	16,9	
Altres ingressos d'explotació i variació d'existències	85,4	2,0	99,2	2,0	16,1	
Consums d'explotació	-3.039,6	70,1	-3.555,9	70,2	-17,0	
Altres despeses d'explotació	-501,5	11,6	-562,4	11,1	-12,2	
VALOR AFEGIT	792,0	18,3	947,0	18,7	19,6	
Despeses de personal	-595,9	13,8	-663,8	13,1	-11,4	
RESULTAT ECONÒMIC BRUT DE L'EXPLOTACIÓ	196,1	4,5	283,1	5,6	44,4	
Amortitzacions de l'immobilitzat	-54,5	1,3	-57,3	1,1	-5,1	
RESULTAT ECONÒMIC NET DE L'EXPLOTACIÓ	141,6	3,3	225,8	4,5	59,5	
Despeses financeres	-16,5	0,4	-17,1	0,3	-3,5	
Ingressos financers	9,4	0,2	6,2	0,1	-33,4	
Altres partides financeres	-5,7	0,1	1,9	0,0	(ns)	
RESULTAT FINANCER	-12,9	0,3	-8,9	0,2	30,5	
RESULTAT ABANS D'IMPOSTOS	128,7	3,0	216,9	4,3	68,5	
Impost de beneficis	-34,7	0,8	-52,1	1,0	-50,2	
Altres resultats	0,1	0,0	0,0	0,0	-98,7	
RESULTAT DE L'EXERCICI	94,1	2,2	164,8	3,3	75,2	
RECURSOS GENERATS	148,6	3,4	222,1	4,4	49,4	
3. Ràtios 2021	Valor mitjà	% Var s 2020	Diferència conjunt petites	Q1	Mediana	Q3
Rendibilitat, marge i rotació						
Rendibilitat financera (%)	14,52	54,9	2,21	3,57	11,25	25,00
Palanquejament net (%)	7,02	62,0	1,41	0,78	4,26	12,48
Rendibilitat econòmica (%)	7,50	48,8	0,81	1,85	4,96	10,72
Marge (%)	4,62	37,8	-1,06	1,13	3,02	6,81
Rotació (voltes)	1,62	8,0	0,44	1,11	1,61	2,41
Relatius al nombre d'ocupats						
Valor afegit per ocupat (milers d'euros)	54,344	16,6	4,25	33,19	47,08	71,59
Despeses de personal per ocupat (milers d'euros)	38,096	8,7	0,85	27,56	36,27	46,67
Ràtios sobre valor afegit brut						
Costos laborals unitaris (%)	70,10	-6,8	-4,25	62,43	78,17	89,57
Productivitat de l'actiu (%)	35,27	11,2	-8,33	24,89	39,67	63,57
Productivitat de l'immobilitzat (%)	169,06	14,7	37,78	115,79	285,04	819,23
Ràtios financeres						
Endeutament (%)	52,14	-0,4	1,48	34,75	55,63	75,73
Liquiditat	1,90	-4,0	0,06	1,31	1,92	2,95
Fons de maniobra	2,34	-1,9	0,64	1,42	2,55	6,13

¹ Dades arrodonides a un decimal, llevat d'aquelles ràtios en què les dades apareixen amb dos decimals. Variacions calculades a partir dels valors de les mateixes empreses.

Font: PimesDat de PIMEC a partir de dades de SABI.

Hoteleria i restauració

Empreses Petites

Valors mitjans per empresa ¹

	<u>Exercici 2020</u>		<u>Exercici 2021</u>		<u>% Variació</u>	
Nombre d'empreses	1.550		1.550			
Nombre de treballadors per empresa	18,3		19,0		3,8	
1. Comptes de balanç	Mil euros	%	Mil euros	%	% Variació	
ACTIU NO CORRENT	1.886,6	76,6	1.891,0	73,0	0,2	
Immobilitzat intangible	60,5	2,5	56,1	2,2	-7,3	
Immobilitzat material i inversions immobiliàries	1.437,8	58,4	1.414,2	54,6	-1,6	
Inversions financeres a llarg termini i altres actius no corrents	388,3	15,8	420,7	16,2	8,4	
ACTIU CORRENT	576,9	23,4	699,7	27,0	21,3	
Existències	47,9	1,9	44,6	1,7	-7,0	
Deutors	107,1	4,3	115,7	4,5	8,0	
Clients	43,6	1,8	56,0	2,2	28,3	
Altres deutors	63,4	2,6	59,7	2,3	-5,9	
Inversions financeres a curt termini	168,3	6,8	183,7	7,1	9,1	
Efectiu i actius líquids	247,8	10,1	350,2	13,5	41,3	
Altres actius corrents	5,7	0,2	5,5	0,2	-3,8	
TOTAL ACTIU	2.463,5	100,0	2.590,7	100,0	5,2	
PATRIMONI NET	1.191,1	48,3	1.264,8	48,8	6,2	
Capital	464,2	18,8	467,5	18,0	0,7	
Reserves, ajustaments, subvencions i altres	891,6	36,2	732,6	28,3	-17,8	
Resultat de l'exercici	-164,7	-6,7	64,7	2,5	(ns)	
PASSIU NO CORRENT	843,6	34,2	799,4	30,9	-5,2	
Deutes a llarg termini	819,7	33,3	774,2	29,9	-5,6	
Altres passius no corrents	23,9	1,0	25,3	1,0	5,7	
PASSIU CORRENT	428,8	17,4	526,4	20,3	22,8	
Deutes a curt termini	246,7	10,0	274,9	10,6	11,4	
Creditors comercials i altres comptes a pagar	175,7	7,1	244,6	9,4	39,3	
Altres passius corrents	6,4	0,3	6,9	0,3	7,8	
TOTAL PATRIMONI NET I PASSIU	2.463,5	100,0	2.590,7	100,0	5,2	
2. Compte de resultats	Mil euros	%	Mil euros	%	% Variació	
INGRESSOS D'EXPLOTACIÓ	900,2	100,0	1.476,4	100,0	64,0	
Import net de la xifra de negoci	847,6	94,2	1.352,4	91,6	59,6	
Altres ingressos d'explotació i variació d'existències	52,6	5,8	124,0	8,4	135,5	
Consums d'explotació	-268,9	29,9	-407,0	27,6	-51,3	
Altres despeses d'explotació	-336,5	37,4	-406,7	27,5	-20,9	
VALOR AFEGIT	294,8	32,7	662,7	44,9	124,8	
Despeses de personal	-379,5	42,2	-461,0	31,2	-21,5	
RESULTAT ECONÒMIC BRUT DE L'EXPLOTACIÓ	-84,7	9,4	201,7	13,7	(ns)	
Amortitzacions de l'immobilitzat	-98,8	11,0	-101,5	6,9	-2,7	
RESULTAT ECONÒMIC NET DE L'EXPLOTACIÓ	-183,5	20,4	100,2	6,8	(ns)	
Despeses financeres	-19,2	2,1	-21,4	1,5	-11,7	
Ingressos financers	5,2	0,6	5,3	0,4	2,6	
Altres partides financeres	0,2	0,0	0,7	0,1	283,2	
RESULTAT FINANCER	-13,8	1,5	-15,4	1,0	-11,2	
RESULTAT ABANS D'IMPOSTOS	-197,3	21,9	84,8	5,7	(ns)	
Impost de beneficis	33,1	3,7	-20,1	1,4	(ns)	
Altres resultats	-0,4	0,0	0,0	0,0	99,8	
RESULTAT DE L'EXERCICI	-164,7	18,3	64,7	4,4	(ns)	
RECURSOS GENERATS	-65,9	7,3	166,2	11,3	(ns)	
3. Ràtios 2021	Valor mitjà	% Var s 2020	Diferència conjunt petites	Q1	Mediana	Q3
Rendibilitat, marge i rotació						
Rendibilitat financera (%)	6,70	140,5	-5,60	1,85	18,44	52,69
Palanquejament net (%)	2,60	127,9	-3,01	0,04	7,37	31,41
Rendibilitat econòmica (%)	4,10	156,7	-2,59	1,22	7,96	19,56
Marge (%)	7,20	136,4	1,52	1,04	7,09	14,10
Rotació (voltes)	0,57	56,0	-0,61	0,65	1,33	2,31
Relatius al nombre d'ocupats						
Valor afegit per ocupat (milers d'euros)	34,932	116,5	-15,17	23,18	30,79	41,99
Despeses de personal per ocupat (milers d'euros)	24,301	17,0	-12,94	18,90	23,47	28,45
Ràtios sobre valor afegit brut						
Costos laborals unitaris (%)	69,57	-46,0	-4,78	57,83	73,16	89,05
Productivitat de l'actiu (%)	33,36	115,8	-10,23	34,68	77,87	133,33
Productivitat de l'immobilitzat (%)	45,07	129,1	-86,21	53,31	162,39	438,32
Ràtios financeres						
Endeutament (%)	51,18	-0,9	0,52	36,10	59,97	84,69
Liquiditat	1,33	-1,2	-0,51	0,82	1,60	2,98
Fons de maniobra	1,09	1,2	-0,61	0,94	1,20	1,95

¹ Dades arrodonides a un decimal, llevat d'aquelles ràtios en què les dades apareixen amb dos decimals. Variacions calculades a partir dels valors de les mateixes empreses.

Font: PimesDat de PIMEC a partir de dades de SABI.

Transport i comunicacions

Empreses Petites

Valors mitjans per empresa ¹

	<u>Exercici 2020</u>		<u>Exercici 2021</u>		<u>% Variació</u>	
Nombre d'empreses	1.036		1.036			
Nombre de treballadors per empresa	19,7		20,6		4,4	
1. Comptes de balanç	Mil euros	%	Mil euros	%	% Variació	
ACTIU NO CORRENT	1.035,5	43,2	1.104,9	42,0	6,7	
Immobilitzat intangible	59,0	2,5	61,3	2,3	4,0	
Immobilitzat material i inversions immobiliàries	769,9	32,1	819,7	31,1	6,5	
Inversions financeres a llarg termini i altres actius no corrents	206,6	8,6	223,9	8,5	8,4	
ACTIU CORRENT	1.362,5	56,8	1.528,6	58,0	12,2	
Existències	44,2	1,8	53,0	2,0	19,8	
Deutors	755,5	31,5	908,6	34,5	20,3	
Clients	683,3	28,5	822,1	31,2	20,3	
Altres deutors	72,2	3,0	86,5	3,3	19,7	
Inversions financeres a curt termini	134,6	5,6	153,4	5,8	13,9	
Efectiu i actius líquids	416,3	17,4	402,2	15,3	-3,4	
Altres actius corrents	11,9	0,5	11,4	0,4	-3,5	
TOTAL ACTIU	2.398,0	100,0	2.633,4	100,0	9,8	
PATRIMONI NET	944,5	39,4	1.035,1	39,3	9,6	
Capital	231,8	9,7	235,2	8,9	1,5	
Reserves, ajustaments, subvencions i altres	652,7	27,2	681,3	25,9	4,4	
Resultat de l'exercici	60,0	2,5	118,5	4,5	97,3	
PASSIU NO CORRENT	542,4	22,6	544,9	20,7	0,5	
Deutes a llarg termini	495,5	20,7	494,2	18,8	-0,3	
Altres passius no corrents	46,9	2,0	50,7	1,9	8,2	
PASSIU CORRENT	911,1	38,0	1.053,5	40,0	15,6	
Deutes a curt termini	325,9	13,6	356,5	13,5	9,4	
Creditors comercials i altres comptes a pagar	580,2	24,2	690,4	26,2	19,0	
Altres passius corrents	5,1	0,2	6,6	0,3	30,0	
TOTAL PATRIMONI NET I PASSIU	2.398,0	100,0	2.633,4	100,0	9,8	
2. Compte de resultats	Mil euros	%	Mil euros	%	% Variació	
INGRESSOS D'EXPLOTACIÓ	3.028,1	100,0	3.669,2	100,0	21,2	
Import net de la xifra de negoci	2.919,6	96,4	3.517,4	95,9	20,5	
Altres ingressos d'explotació i variació d'existències	108,4	3,6	151,8	4,1	40,0	
Consums d'explotació	-1.455,2	48,1	-1.873,9	51,1	-28,8	
Altres despeses d'explotació	-650,0	21,5	-732,9	20,0	-12,8	
VALOR AFEGIT	922,8	30,5	1.062,5	29,0	15,1	
Despeses de personal	-704,4	23,3	-768,2	20,9	-9,1	
RESULTAT ECONÒMIC BRUT DE L'EXPLOTACIÓ	218,4	7,2	294,2	8,0	34,7	
Amortitzacions de l'immobilitzat	-119,9	4,0	-121,8	3,3	-1,6	
RESULTAT ECONÒMIC NET DE L'EXPLOTACIÓ	98,5	3,3	172,4	4,7	75,0	
Despeses financeres	-18,6	0,6	-19,6	0,5	-5,1	
Ingressos financers	5,5	0,2	3,4	0,1	-38,7	
Altres partides financeres	-0,3	0,0	3,6	0,1	(ns)	
RESULTAT FINANCER	-13,5	0,4	-12,6	0,3	6,3	
RESULTAT ABANS D'IMPOSTOS	85,1	2,8	159,8	4,4	87,9	
Impost de beneficis	-25,0	0,8	-41,3	1,1	-65,2	
Altres resultats	0,0	0,0	0,0	0,0	85,7	
RESULTAT DE L'EXERCICI	60,0	2,0	118,5	3,2	97,3	
RECURSOS GENERATS	179,9	5,9	240,3	6,5	33,6	
3. Ràtios 2021	Valor mitjà	% Var s 2020	Diferència conjunt petites	Q1	Mediana	Q3
Rendibilitat, marge i rotació						
Rendibilitat financera (%)	15,44	71,4	3,14	2,60	11,02	26,60
Palanquejament net (%)	8,63	84,3	3,01	0,52	4,74	15,31
Rendibilitat econòmica (%)	6,81	57,5	0,12	1,60	4,46	10,09
Marge (%)	4,89	42,8	-0,79	0,94	2,93	6,66
Rotació (voltes)	1,39	10,3	0,21	1,00	1,60	2,30
Relatius al nombre d'ocupats						
Valor afegit per ocupat (milers d'euros)	51,679	10,3	1,58	35,21	47,48	62,55
Despeses de personal per ocupat (milers d'euros)	37,367	4,5	0,12	30,09	37,67	44,81
Ràtios sobre valor afegit brut						
Costos laborals unitaris (%)	72,31	-5,3	-2,04	67,10	80,39	89,99
Productivitat de l'actiu (%)	47,09	5,0	3,49	38,79	59,89	91,11
Productivitat de l'immobilitzat (%)	120,59	8,3	-10,69	103,36	205,81	497,33
Ràtios financeres						
Endeutament (%)	60,70	0,1	10,04	39,81	62,03	79,09
Liquiditat	1,45	-3,0	-0,39	1,13	1,60	2,54
Fons de maniobra	1,43	-0,4	-0,27	1,09	1,61	3,03

¹ Dades arrodonides a un decimal, llevat d'aquelles ràtios en què les dades apareixen amb dos decimals. Variacions calculades a partir dels valors de les mateixes empreses.

Font: PimesDat de PIMEC a partir de dades de SABI.

Serveis financers, asseguradores i lloguers

Empreses Petites

Valors mitjans per empresa ¹

	<u>Exercici 2020</u>		<u>Exercici 2021</u>		<u>% Variació</u>	
Nombre d'empreses	462		462			
Nombre de treballadors per empresa	16,9		17,8		5,3	
1. Comptes de balanç	Mil euros	%	Mil euros	%	% Variació	
ACTIU NO CORRENT	3.031,3	61,7	3.312,6	61,4	9,3	
Immobilitzat intangible	113,8	2,3	114,5	2,1	0,6	
Immobilitzat material i inversions immobiliàries	1.694,8	34,5	1.716,6	31,8	1,3	
Inversions financeres a llarg termini i altres actius no corrents	1.222,6	24,9	1.481,5	27,5	21,2	
ACTIU CORRENT	1.880,7	38,3	2.083,3	38,6	10,8	
Existències	167,9	3,4	156,3	2,9	-6,9	
Deutors	469,1	9,6	567,0	10,5	20,9	
Clients	376,1	7,7	478,9	8,9	27,3	
Altres deutors	93,0	1,9	88,0	1,6	-5,4	
Inversions financeres a curt termini	406,1	8,3	460,4	8,5	13,4	
Efectiu i actius líquids	820,6	16,7	879,8	16,3	7,2	
Altres actius corrents	17,0	0,3	19,9	0,4	16,5	
TOTAL ACTIU	4.912,0	100,0	5.395,9	100,0	9,9	
PATRIMONI NET	2.660,9	54,2	2.834,2	52,5	6,5	
Capital	710,1	14,5	715,8	13,3	0,8	
Reserves, ajustaments, subvencions i altres	1.820,4	37,1	1.909,1	35,4	4,9	
Resultat de l'exercici	130,4	2,7	209,2	3,9	60,4	
PASSIU NO CORRENT	1.076,5	21,9	1.259,6	23,3	17,0	
Deutes a llarg termini	1.028,1	20,9	1.213,4	22,5	18,0	
Altres passius no corrents	48,4	1,0	46,3	0,9	-4,3	
PASSIU CORRENT	1.174,6	23,9	1.302,1	24,1	10,9	
Deutes a curt termini	651,1	13,3	679,4	12,6	4,3	
Creditors comercials i altres comptes a pagar	507,3	10,3	586,2	10,9	15,6	
Altres passius corrents	16,1	0,3	36,5	0,7	126,0	
TOTAL PATRIMONI NET I PASSIU	4.912,0	100,0	5.395,9	100,0	9,9	
2. Compte de resultats	Mil euros	%	Mil euros	%	% Variació	
INGRESSOS D'EXPLOTACIÓ	2.185,7	100,0	2.530,8	100,0	15,8	
Import net de la xifra de negoci	2.000,3	91,5	2.287,0	90,4	14,3	
Altres ingressos d'explotació i variació d'existències	185,5	8,5	243,8	9,6	31,5	
Consums d'explotació	-566,1	25,9	-620,6	24,5	-9,6	
Altres despeses d'explotació	-624,2	28,6	-646,1	25,5	-3,5	
VALOR AFEGIT	995,3	45,5	1.264,0	49,9	27,0	
Despeses de personal	-687,0	31,4	-810,4	32,0	-18,0	
RESULTAT ECONÒMIC BRUT DE L'EXPLOTACIÓ	308,3	14,1	453,6	17,9	47,1	
Amortitzacions de l'immobilitzat	-129,8	5,9	-140,9	5,6	-8,6	
RESULTAT ECONÒMIC NET DE L'EXPLOTACIÓ	178,5	8,2	312,7	12,4	75,2	
Despeses financeres	-24,1	1,1	-32,5	1,3	-34,6	
Ingressos financers	65,2	3,0	42,6	1,7	-34,7	
Altres partides financeres	-42,5	1,9	-32,0	1,3	24,7	
RESULTAT FINANCER	-1,4	0,1	-21,8	0,9	(ns)	
RESULTAT ABANS D'IMPOSTOS	177,1	8,1	290,9	11,5	64,2	
Impost de beneficis	-46,7	2,1	-81,6	3,2	-74,8	
Altres resultats	0,0	0,0	0,0	0,0	-50,0	
RESULTAT DE L'EXERCICI	130,4	6,0	209,2	8,3	60,4	
RECURSOS GENERATS	260,2	11,9	350,2	13,8	34,6	
3. Ràtios 2021	Valor mitjà	% Var s 2020	Diferència conjunt petites	Q1	Mediana	Q3
Rendibilitat, marge i rotació						
Rendibilitat financera (%)	10,26	54,2	-2,04	2,56	13,72	33,09
Palanquejament net (%)	4,27	66,9	-1,34	0,20	4,90	16,89
Rendibilitat econòmica (%)	5,99	46,3	-0,70	1,50	5,38	14,32
Marge (%)	12,78	38,8	7,10	2,59	8,82	23,20
Rotació (voltes)	0,47	5,4	-0,71	0,34	0,66	1,26
Relatius al nombre d'ocupats						
Valor afegit per ocupat (milers d'euros)	70,846	20,6	20,75	37,56	54,12	90,01
Despeses de personal per ocupat (milers d'euros)	45,421	12,0	8,18	30,89	39,00	49,28
Ràtios sobre valor afegit brut						
Costos laborals unitaris (%)	64,11	-7,1	-10,24	47,49	71,36	89,28
Productivitat de l'actiu (%)	36,60	20,7	-7,00	24,97	50,72	105,94
Productivitat de l'immobilitzat (%)	69,03	25,4	-62,26	57,84	191,97	834,97
Ràtios financeres						
Endeutament (%)	47,48	3,6	-3,18	28,83	48,76	75,97
Liquiditat	1,60	-0,1	-0,24	1,06	1,61	3,13
Fons de maniobra	1,24	0,2	-0,46	1,02	1,42	2,62

¹ Dades arrodonides a un decimal, llevat d'aquelles ràtios en què les dades apareixen amb dos decimals. Variacions calculades a partir dels valors de les mateixes empreses.

Font: PimesDat de PIMEC a partir de dades de SABI.

Altres serveis a les empreses

Empreses Petites

Valors mitjans per empresa ¹

	<u>Exercici 2020</u>		<u>Exercici 2021</u>		<u>% Variació</u>	
Nombre d'empreses	2.357		2.357			
Nombre de treballadors per empresa	19,9		21,3		7,4	
1. Comptes de balanç	Mil euros	%	Mil euros	%	% Variació	
ACTIU NO CORRENT	819,5	42,4	883,3	41,9	7,8	
Immobilitzat intangible	124,8	6,5	141,8	6,7	13,6	
Immobilitzat material i inversions immobiliàries	206,3	10,7	215,4	10,2	4,4	
Inversions financeres a llarg termini i altres actius no corrents	488,5	25,3	526,2	24,9	7,7	
ACTIU CORRENT	1.111,5	57,6	1.225,6	58,1	10,3	
Existències	63,9	3,3	73,7	3,5	15,2	
Deutors	469,6	24,3	536,9	25,5	14,3	
Clients	406,2	21,0	471,7	22,4	16,1	
Altres deutors	63,4	3,3	65,2	3,1	2,8	
Inversions financeres a curt termini	152,2	7,9	168,2	8,0	10,5	
Efectiu i actius líquids	417,3	21,6	437,1	20,7	4,8	
Altres actius corrents	8,5	0,4	9,7	0,5	15,0	
TOTAL ACTIU	1.931,0	100,0	2.109,0	100,0	9,2	
PATRIMONI NET	961,9	49,8	1.061,3	50,3	10,3	
Capital	186,7	9,7	188,8	9,0	1,1	
Reserves, ajustaments, subvencions i altres	695,2	36,0	743,2	35,2	6,9	
Resultat de l'exercici	80,0	4,1	129,3	6,1	61,7	
PASSIU NO CORRENT	348,5	18,0	342,3	16,2	-1,8	
Deutes a llarg termini	329,8	17,1	323,0	15,3	-2,0	
Altres passius no corrents	18,7	1,0	19,3	0,9	3,1	
PASSIU CORRENT	620,6	32,1	705,3	33,4	13,7	
Deutes a curt termini	210,8	10,9	232,3	11,0	10,2	
Creditors comercials i altres comptes a pagar	377,8	19,6	429,5	20,4	13,7	
Altres passius corrents	32,0	1,7	43,6	2,1	36,1	
TOTAL PATRIMONI NET I PASSIU	1.931,0	100,0	2.109,0	100,0	9,2	
2. Compte de resultats	Mil euros	%	Mil euros	%	% Variació	
INGRESSOS D'EXPLOTACIÓ	1.828,0	100,0	2.109,8	100,0	15,4	
Import net de la xifra de negoci	1.747,9	95,6	2.020,2	95,8	15,6	
Altres ingressos d'explotació i variació d'existències	80,1	4,4	89,6	4,2	11,9	
Consums d'explotació	-452,7	24,8	-535,5	25,4	-18,3	
Altres despeses d'explotació	-431,3	23,6	-467,0	22,1	-8,3	
VALOR AFEGIT	944,0	51,6	1.107,3	52,5	17,3	
Despeses de personal	-798,3	43,7	-903,0	42,8	-13,1	
RESULTAT ECONÒMIC BRUT DE L'EXPLOTACIÓ	145,8	8,0	204,3	9,7	40,1	
Amortitzacions de l'immobilitzat	-48,8	2,7	-54,1	2,6	-10,9	
RESULTAT ECONÒMIC NET DE L'EXPLOTACIÓ	97,0	5,3	150,2	7,1	54,8	
Despeses financeres	-10,6	0,6	-11,2	0,5	-5,1	
Ingressos financers	17,3	0,9	11,1	0,5	-35,8	
Altres partides financeres	-3,6	0,2	8,5	0,4	(ns)	
RESULTAT FINANCER	3,0	0,2	8,4	0,4	178,0	
RESULTAT ABANS D'IMPOSTOS	100,0	5,5	158,6	7,5	58,6	
Impost de beneficis	-20,0	1,1	-29,3	1,4	-46,3	
Altres resultats	0,0	0,0	0,0	0,0	-84,6	
RESULTAT DE L'EXERCICI	80,0	4,4	129,3	6,1	61,7	
RECURSOS GENERATS	128,7	7,0	183,4	8,7	42,4	
3. Ràtios 2021	Valor mitjà	% Var s 2020	Diferència conjunt petites	Q1	Mediana	Q3
Rendibilitat, marge i rotació						
Rendibilitat financera (%)	14,94	43,7	2,64	3,70	15,47	37,24
Palanquejament net (%)	6,89	47,7	1,28	0,80	5,88	18,51
Rendibilitat econòmica (%)	8,05	40,5	1,36	1,74	6,66	16,14
Marge (%)	8,05	32,9	2,37	1,15	4,57	10,77
Rotació (voltes)	1,00	5,7	-0,18	0,96	1,53	2,36
Relatius al nombre d'ocupats						
Valor afegit per ocupat (milers d'euros)	51,890	9,2	1,79	32,40	45,05	62,00
Despeses de personal per ocupat (milers d'euros)	42,317	5,3	5,07	30,00	39,33	50,33
Ràtios sobre valor afegit brut						
Costos laborals unitaris (%)	81,55	-3,6	7,20	76,13	88,90	96,01
Productivitat de l'actiu (%)	78,27	7,0	34,68	64,23	107,44	181,03
Productivitat de l'immobilitzat (%)	310,02	8,7	178,73	281,59	946,68	3092,14
Ràtios financeres						
Endeutament (%)	49,68	-1,0	-0,98	31,83	53,19	74,30
Liquiditat	1,74	-3,0	-0,11	1,28	2,01	3,35
Fons de maniobra	1,59	-0,6	-0,11	1,30	2,62	6,85

¹ Dades arrodonides a un decimal, llevat d'aquelles ràtios en què les dades apareixen amb dos decimals. Variacions calculades a partir dels valors de les mateixes empreses.

Font: PimesDat de PIMEC a partir de dades de SABI.

Altres serveis a les persones

Empreses Petites

Valors mitjans per empresa ¹

	<u>Exercici 2020</u>		<u>Exercici 2021</u>		<u>% Variació</u>	
Nombre d'empreses	1.468		1.468			
Nombre de treballadors per empresa	20,1		20,5		2,1	
1. Comptes de balanç	Mil euros	%	Mil euros	%	% Variació	
ACTIU NO CORRENT	942,4	57,6	999,3	56,5	6,0	
Immobilitzat intangible	136,7	8,3	136,1	7,7	-0,4	
Immobilitzat material i inversions immobiliàries	533,8	32,6	539,1	30,5	1,0	
Inversions financeres a llarg termini i altres actius no corrents	271,9	16,6	324,0	18,3	19,2	
ACTIU CORRENT	695,0	42,4	770,6	43,5	10,9	
Existències	44,9	2,7	40,7	2,3	-9,3	
Deutors	204,5	12,5	220,5	12,5	7,9	
Clients	154,1	9,4	163,1	9,2	5,8	
Altres deutors	50,4	3,1	57,4	3,2	14,0	
Inversions financeres a curt termini	128,2	7,8	145,9	8,2	13,9	
Efectiu i actius líquids	307,1	18,8	351,0	19,8	14,3	
Altres actius corrents	10,4	0,6	12,5	0,7	20,3	
TOTAL ACTIU	1.637,5	100,0	1.769,9	100,0	8,1	
PATRIMONI NET	841,5	51,4	943,5	53,3	12,1	
Capital	184,7	11,3	187,3	10,6	1,4	
Reserves, ajustaments, subvencions i altres	644,4	39,4	648,7	36,6	0,7	
Resultat de l'exercici	12,3	0,8	107,5	6,1	773,8	
PASSIU NO CORRENT	400,9	24,5	391,1	22,1	-2,4	
Deutes a llarg termini	378,0	23,1	368,6	20,8	-2,5	
Altres passius no corrents	22,9	1,4	22,5	1,3	-1,7	
PASSIU CORRENT	395,1	24,1	435,3	24,6	10,2	
Deutes a curt termini	130,4	8,0	142,3	8,0	9,1	
Creditors comercials i altres comptes a pagar	230,8	14,1	261,1	14,8	13,1	
Altres passius corrents	34,0	2,1	32,0	1,8	-6,0	
TOTAL PATRIMONI NET I PASSIU	1.637,5	100,0	1.769,9	100,0	8,1	
2. Compte de resultats	Mil euros	%	Mil euros	%	% Variació	
INGRESSOS D'EXPLOTACIÓ	1.432,8	100,0	1.754,5	100,0	22,4	
Import net de la xifra de negoci	1.314,2	91,7	1.612,6	91,9	22,7	
Altres ingressos d'explotació i variació d'existències	118,6	8,3	141,9	8,1	19,6	
Consums d'explotació	-319,3	22,3	-402,0	22,9	-25,9	
Altres despeses d'explotació	-418,8	29,2	-472,6	26,9	-12,9	
VALOR AFEGIT	694,7	48,5	879,8	50,1	26,7	
Despeses de personal	-588,9	41,1	-663,0	37,8	-12,6	
RESULTAT ECONÒMIC BRUT DE L'EXPLOTACIÓ	105,7	7,4	216,8	12,4	105,0	
Amortitzacions de l'immobilitzat	-77,2	5,4	-78,4	4,5	-1,5	
RESULTAT ECONÒMIC NET DE L'EXPLOTACIÓ	28,5	2,0	138,4	7,9	385,8	
Despeses financeres	-10,6	0,7	-11,7	0,7	-11,1	
Ingressos financers	9,5	0,7	6,8	0,4	-28,0	
Altres partides financeres	-5,0	0,3	7,0	0,4	(ns)	
RESULTAT FINANCER	-6,1	0,4	2,1	0,1	(ns)	
RESULTAT ABANS D'IMPOSTOS	22,4	1,6	140,5	8,0	526,5	
Impost de beneficis	-10,1	0,7	-33,0	1,9	-225,7	
Altres resultats	0,0	0,0	0,0	0,0	50,0	
RESULTAT DE L'EXERCICI	12,3	0,9	107,5	6,1	773,8	
RECURSOS GENERATS	89,6	6,2	185,9	10,6	107,6	
3. Ràtios 2021	Valor mitjà	% Var s 2020	Diferència conjunt petites	Q1	Mediana	Q3
Rendibilitat, marge i rotació						
Rendibilitat financera (%)	14,89	458,7	2,59	3,15	17,26	39,66
Palanquejament net (%)	6,29	866,6	0,68	0,32	5,73	19,53
Rendibilitat econòmica (%)	8,60	327,0	1,91	1,38	7,69	18,14
Marge (%)	8,68	276,9	3,00	0,89	4,89	12,42
Rotació (voltes)	0,99	13,3	-0,19	0,89	1,55	2,54
Relatius al nombre d'ocupats						
Valor afegit per ocupat (milers d'euros)	42,881	24,1	-7,22	26,20	34,97	51,38
Despeses de personal per ocupat (milers d'euros)	32,314	10,3	-4,93	22,74	28,19	38,12
Ràtios sobre valor afegit brut						
Costos laborals unitaris (%)	75,36	-11,1	1,01	67,77	84,52	95,54
Productivitat de l'actiu (%)	67,68	20,6	24,08	55,81	108,75	200,50
Productivitat de l'immobilitzat (%)	130,30	25,8	-0,99	117,28	320,47	1066,67
Ràtios financeres						
Endeutament (%)	46,69	-4,0	-3,97	28,50	50,70	76,85
Liquiditat	1,77	0,6	-0,07	1,00	1,82	3,41
Fons de maniobra	1,34	1,3	-0,36	0,99	1,49	3,11

¹ Dades arrodonides a un decimal, llevat d'aquelles ràtios en què les dades apareixen amb dos decimals. Variacions calculades a partir dels valors de les mateixes empreses.

Font: PimesDat de PIMEC a partir de dades de SABI.

Síntesi dels valors de dispersió de les ràtios per sectors

Rendibilitat financera

% Resultat abans d'impostos / Patrimoni net

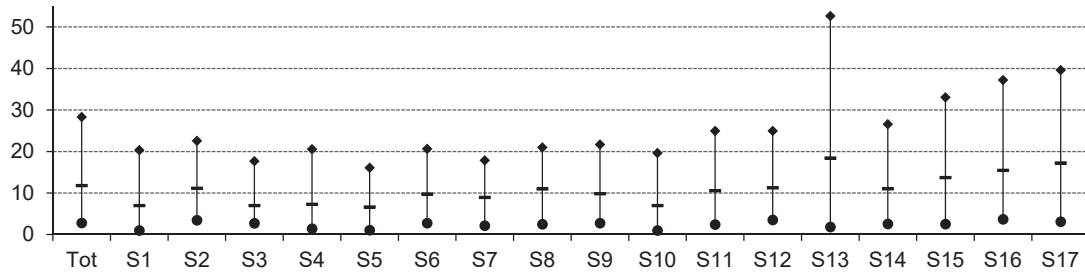

Palanquejament net

% (Rendibilitat financera – Rendibilitat econòmica)

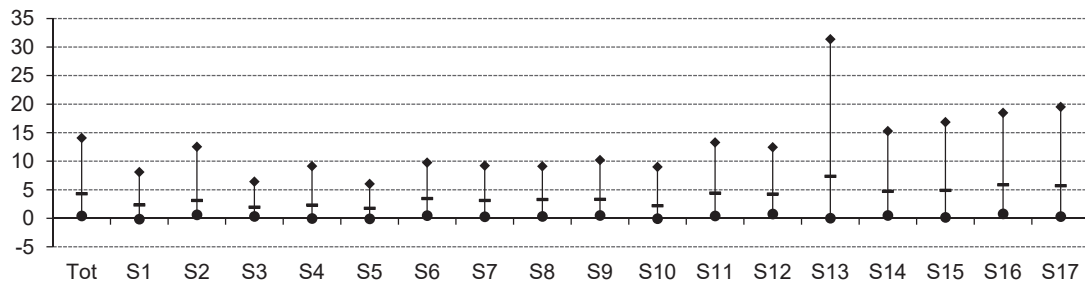

Rendibilitat econòmica

% (Resultat abans d'impostos + despeses financeres) / Actiu

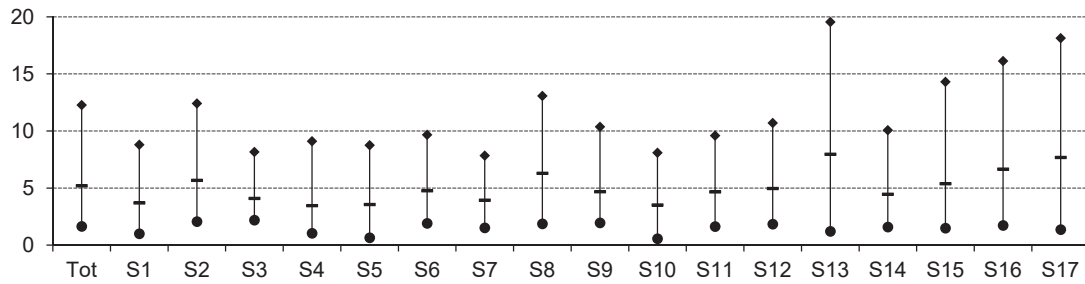

Marge

% (Resultat abans d'impostos + despeses financeres) / Ingressos d'explotació

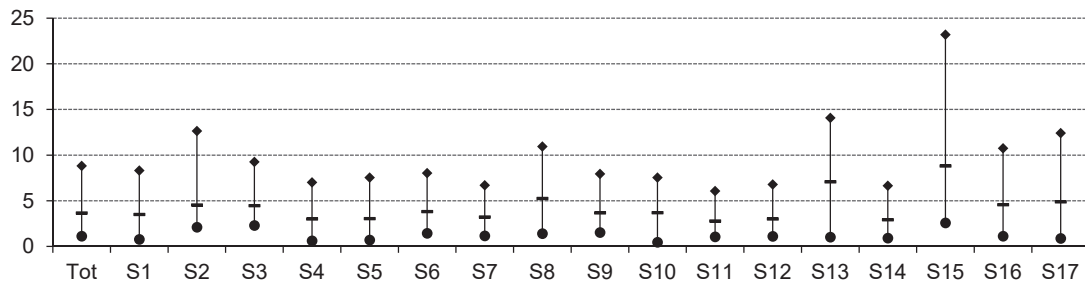

Rotació

Ingressos d'explotació / Actiu (voltes)

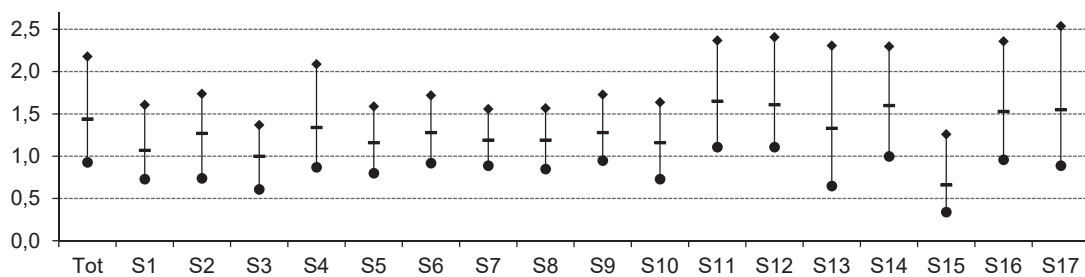

Vab per ocupat

Valor afegit / Nombre de treballadors (milers d'euros)

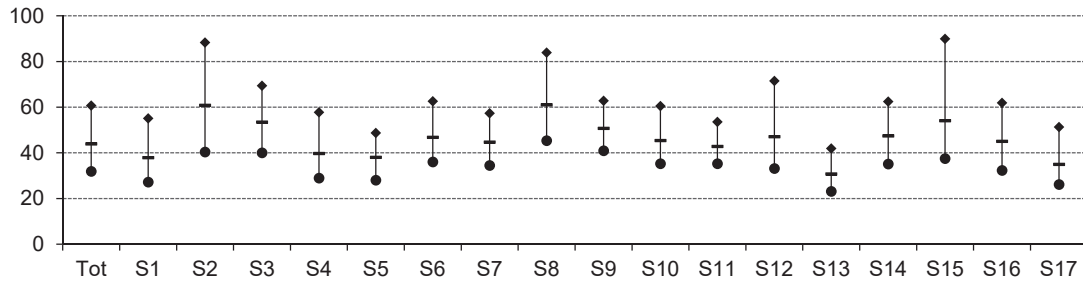

Despeses de personal per ocupat

Despeses de personal / Nombre de treballadors (milers d'euros)

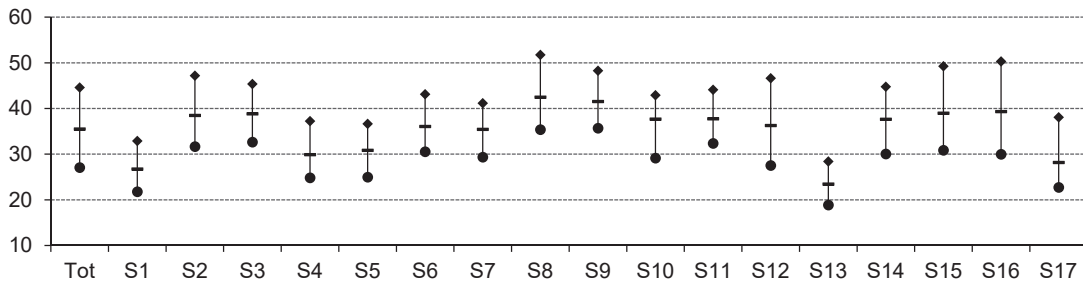

Costos laborals unitaris

% Despeses de personal / Valor afegit

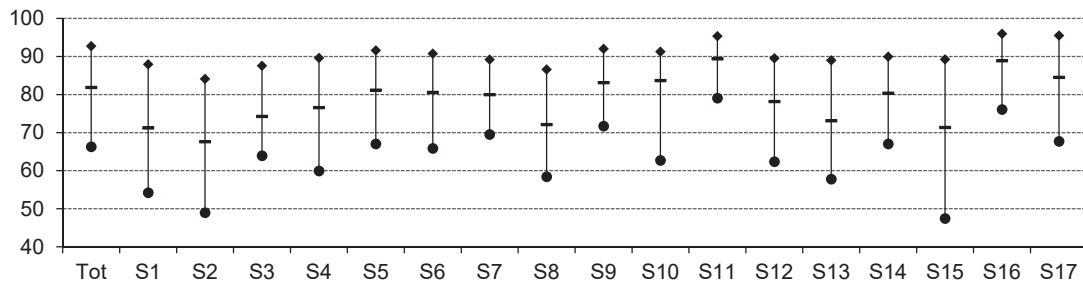

Productivitat de l'actiu

% Valor afegit / Actiu d'explotació

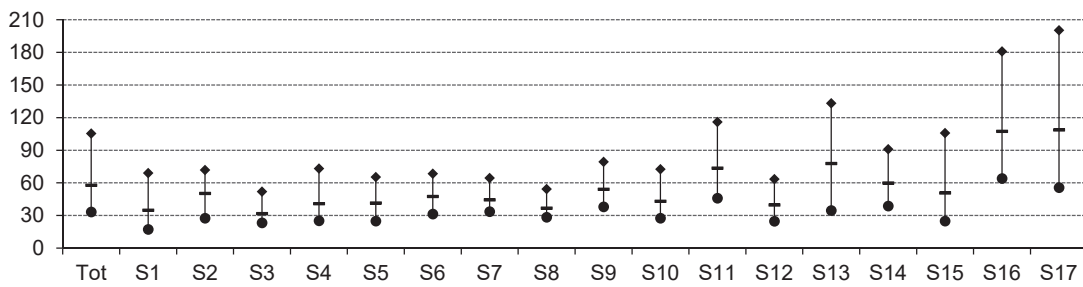

Productivitat de l'immobilitzat

% Valor afegit / Immobilitzat d'explotació

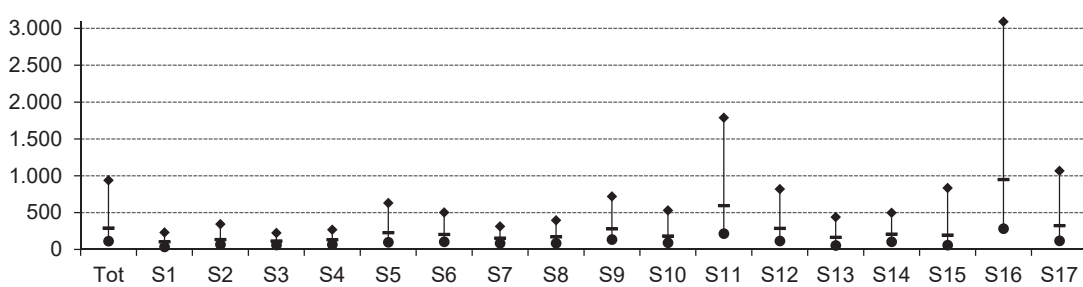

Endeutament

% (Passiu no corrent + Passiu corrent) / Passiu

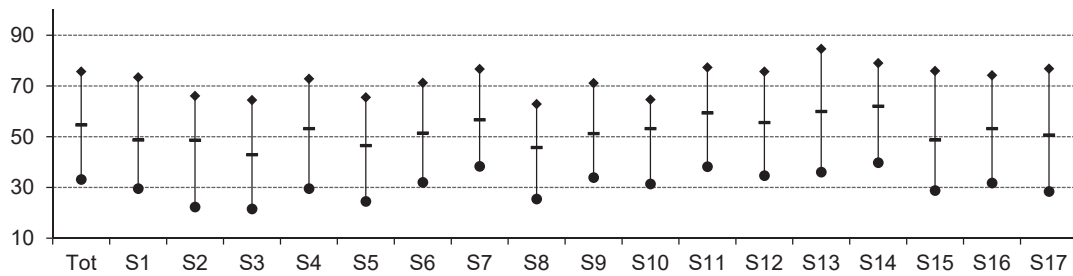

Liquiditat

Actiu corrent / Passiu corrent

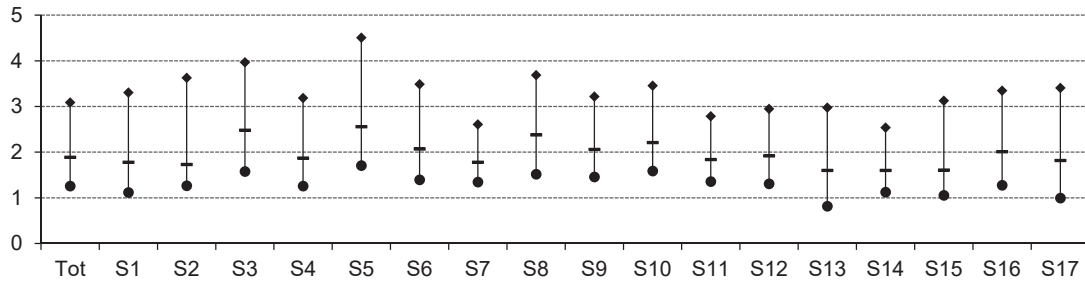

Fons de maniobra

(Patrimoni net + Passiu no corrent) / Actiu no corrent

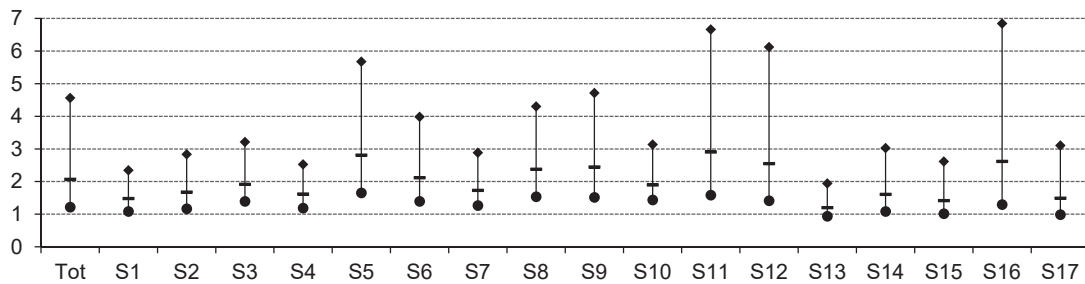

Llegenda gràfics

- | | |
|-----|--|
| Tot | Petites empreses |
| S1 | Primari |
| S2 | Energia, gas, aigua i reciclatge |
| S3 | Indústries extractives no energètiques |
| S4 | Indústria alimentària |
| S5 | Indústria tèxtil, cuir i confecció |
| S6 | Cautxú, fusta i altres indústries |
| S7 | Indústria del paper i arts gràfiques |
| S8 | Indústries químiques |
| S9 | Metal·lúrgia, maquinària i material elèctric |
| S10 | Material de transport |
| S11 | Construcció |
| S12 | Comerç i reparacions |
| S13 | Hoteleria i restauració |
| S14 | Transport i comunicacions |
| S15 | Serveis financers, assegurances i lloguers |
| S16 | Altres serveis a les empreses |
| S17 | Altres serveis a les persones |
-
- | | |
|---|--|
| ◆ | Quartil 3 (Valor de l'indicador que deixa el 75% de les empreses per sota) |
| - | Mediana (Valor de l'indicador que deixa el 50% de les empreses per sota) |
| ★ | Quartil 1 (Valor de l'indicador que deixa el 25% de les empreses per sota) |

Empreses Mitjanes

Ocupats: de 50 a 249 treballadors

Facturació: inferior a 50 milions d'euros

Valor de l'actiu: inferior a 43 milions d'euros

SECTORS D'ACTIVITAT	Codi CCAE-2009 (2 dígit)	Pàg.
Empreses Mitjanes		148
Primari	01, 02, 03	149
Energia, gas, aigua i reciclatge	05, 06, 19, 35, 36, 37, 38, 39	150
Indústries extractives no energètiques	07, 08, 09, 23	151
Indústria alimentària	10, 11, 12	152
Indústria tèxtil, cuir i confecció	13, 14, 15	153
Cautxú, fusta i altres indústries	16, 22, 31, 32	154
Indústria del paper i arts gràfiques	17, 18	155
Indústries químiques	20, 21	156
Metal·lúrgia, maquinària i material elèctric	24, 25, 26, 27, 28, 33	157
Material de transport	29, 30	158
Construcció	41, 42, 43	159
Comerç i reparacions	45, 46, 47, 95	160
Hoteleria i restauració	55, 56	161
Transport i comunicacions	49, 50, 51, 52, 53, 60, 61	162
Serveis financers, asseguradores i lloguers	64, 65, 66, 68, 77	163
Altres serveis a les empreses	58, 62, 63, 69, 70, 71, 72, 73, 74, 78, 80, 81, 82	164
Altres serveis a les persones	59, 75, 79, 85, 86, 87, 88, 90, 91, 92, 93, 96	165
Síntesi dels valors de dispersió de les ràtios per sectors		166

Definició Ràtios

Rendibilitat, marge i rotació

Rendibilitat financera:	$\text{Resultat abans d'impostos} / \text{Patrimoni net}$
Palanquejament net:	$\text{Rendibilitat financera} - \text{Rendibilitat econòmica}$
Rendibilitat econòmica:	$(\text{Resultat abans d'impostos} + \text{despeses financeres}) / \text{Actiu}$
Marge:	$(\text{Resultat abans d'impostos} + \text{despeses financeres}) / \text{Ingressos d'explotació}$
Rotació:	$\text{Ingressos d'explotació} / \text{Actiu}$

Relatius al nombre d'ocupats

Valor afegit per ocupat:	$\text{Valor afegit} / \text{Nombre de treballadors}$
Despeses de personal per ocupat:	$\text{Despeses de personal} / \text{Nombre de treballadors}$
Ràtios sobre valor afegit brut	
Costos laborals unitaris:	$\text{Despeses de personal} / \text{Valor afegit}$
Productivitat de l'actiu:	$\text{Valor afegit} / \text{Actiu d'explotació}$
Productivitat de l'immobilitzat:	$\text{Valor afegit} / \text{Actiu no corrent d'explotació}$

Ràtios financeres

Endeutament:	$(\text{Passiu no corrent} + \text{Passiu corrent}) / \text{Passiu}$
Liquiditat:	$\text{Actiu corrent} / \text{Passiu corrent}$
Fons de maniobra:	$(\text{Patrimoni net} + \text{Passiu no corrent}) / \text{Actiu no corrent}$

Mesures de dispersió

Q1: Quartil 1:	Valor de l'indicador que deixa el 25% de les empreses per sota
Mediana:	Valor de l'indicador que deixa el 50% de les empreses per sota
Q3: Quartil 3:	Valor de l'indicador que deixa el 75% de les empreses per sota

Empreses Mitjanes

Valors mitjans per empresa ¹

	Exercici 2020	Exercici 2021	% Variació
Nombre d'empreses	2.879	2.879	
Nombre de treballadors per empresa	88,2	91,5	3,8

1. Comptes de balanç	Mil euros	%	Mil euros	%	% Variació
ACTIU NO CORRENT	7.715,9	46,2	8.102,0	45,1	5,0
Immobilitzat intangible	991,2	5,9	964,0	5,4	-2,7
Immobilitzat material i inversions immobiliàries	3.613,8	21,6	3.747,1	20,8	3,7
Inversions financeres a llarg termini i altres actius no corrents	3.110,8	18,6	3.390,9	18,9	9,0
ACTIU CORRENT	8.978,1	53,8	9.877,5	54,9	10,0
Existències	2.307,2	13,8	2.596,3	14,4	12,5
Deutors	3.511,5	21,0	4.016,4	22,3	14,4
Clients	3.243,0	19,4	3.700,1	20,6	14,1
Altres deutors	268,5	1,6	316,3	1,8	17,8
Inversions financeres a curt termini	1.186,4	7,1	1.307,5	7,3	10,2
Efectiu i actius líquids	1.912,8	11,5	1.902,8	10,6	-0,5
Altres actius corrents	60,2	0,4	54,6	0,3	-9,3
TOTAL ACTIU	16.694,0	100,0	17.979,5	100,0	7,7
PATRIMONI NET	8.080,7	48,4	8.711,4	48,5	7,8
Capital	1.605,6	9,6	1.634,9	9,1	1,8
Reserves, ajustaments, subvencions i altres	6.121,9	36,7	6.267,3	34,9	2,4
Resultat de l'exercici	353,3	2,1	809,2	4,5	129,0
PASSIU NO CORRENT	3.285,5	19,7	3.190,9	17,7	-2,9
Deutes a llarg termini	3.036,9	18,2	2.940,1	16,4	-3,2
Altres passius no corrents	248,6	1,5	250,8	1,4	0,9
PASSIU CORRENT	5.327,7	31,9	6.077,3	33,8	14,1
Deutes a curt termini	1.989,9	11,9	2.161,7	12,0	8,6
Creditors comercials i altres comptes a pagar	3.156,6	18,9	3.714,2	20,7	17,7
Altres passius corrents	181,2	1,1	201,3	1,1	11,1
TOTAL PATRIMONI NET I PASSIU	16.694,0	100,0	17.979,5	100,0	7,7

2. Compte de resultats	Mil euros	%	Mil euros	%	% Variació
INGRESSOS D'EXPLOTACIÓ	16.872,4	100,0	19.822,7	100,0	17,5
Import net de la xifra de negoci	16.387,6	97,1	19.199,5	96,9	17,2
Altres ingressos d'explotació i variació d'existències	484,8	2,9	623,2	3,1	28,5
Consums d'explotació	-9.463,1	56,1	-11.298,1	57,0	-19,4
Altres despeses d'explotació	-2.798,7	16,6	-3.176,3	16,0	-13,5
VALOR AFEGIT	4.610,6	27,3	5.348,3	27,0	16,0
Despeses de personal	-3.501,0	20,8	-3.801,0	19,2	-8,6
RESULTAT ECONÒMIC BRUT DE L'EXPLOTACIÓ	1.109,6	6,6	1.547,3	7,8	39,4
Amortitzacions de l'immobilitzat	-536,2	3,2	-551,8	2,8	-2,9
RESULTAT ECONÒMIC NET DE L'EXPLOTACIÓ	573,4	3,4	995,5	5,0	73,6
Despeses financeres	-104,9	0,6	-110,5	0,6	-5,4
Ingressos financers	87,4	0,5	126,3	0,6	44,5
Altres partides financeres	-72,2	0,4	9,5	0,0	(ns)
RESULTAT FINANCER	-89,7	0,5	25,2	0,1	(ns)
RESULTAT ABANS D'IMPOSTOS	483,7	2,9	1.020,7	5,1	111,0
Impost de beneficis	-123,0	0,7	-212,8	1,1	-73,0
Altres resultats	-7,5	0,0	1,3	0,0	(ns)
RESULTAT DE L'EXERCICI	353,3	2,1	809,2	4,1	129,0
RECURSOS GENERATS	889,5	5,3	1.361,0	6,9	53,0

3. Ràtios 2021	Valor mitjà	% Var s 2020	Diferència conjunt pimes	Q1	Mediana	Q3
Rendibilitat, marge i rotació						
Rendibilitat financera (%)	11,72	95,7	1,52	3,56	12,92	28,01
Palanquejament net (%)	5,43	120,5	1,19	0,87	5,09	14,33
Rendibilitat econòmica (%)	6,29	78,4	0,32	1,76	5,45	11,93
Marge (%)	5,71	63,6	-0,36	1,08	3,78	8,92
Rotació (voltes)	1,10	9,1	0,12	0,97	1,44	2,13
Relatius al nombre d'ocupats						
Valor afegit per ocupat (milers d'euros)	58,431	11,8	6,47	36,61	53,75	77,24
Despeses de personal per ocupat (milers d'euros)	41,526	4,6	3,82	31,63	41,26	51,09
Ràtios sobre valor afegit brut						
Costos laborals unitaris (%)	71,07	-6,4	-1,50	60,92	78,77	92,25
Productivitat de l'actiu (%)	40,27	8,3	3,04	29,62	49,40	101,40
Productivitat de l'immobilitzat (%)	113,53	13,4	19,88	94,07	227,05	823,17
Ràtios financeres						
Endeutament (%)	51,55	-0,1	4,54	35,45	56,00	75,90
Liquiditat	1,63	-3,6	-0,19	1,15	1,64	2,53
Fons de maniobra	1,47	-0,3	-0,04	1,15	1,83	3,49

¹ Dades arrodonides a un decimal, llevat d'aquelles ràtios en què les dades apareixen amb dos decimals. Variacions calculades a partir dels valors de les mateixes empreses.

Font: PimesDat de PIMEC a partir de dades de SABI.

Primari

Empreses Mitjanes

Valors mitjans per empresa ¹

	<u>Exercici 2020</u>		<u>Exercici 2021</u>		<u>% Variació</u>	
Nombre d'empreses	31		31			
Nombre de treballadors per empresa	59,9		57,8		-3,5	
1. Comptes de balanç	Mil euros	%	Mil euros	%	% Variació	
ACTIU NO CORRENT	7.571,3	53,6	8.621,3	54,2	13,9	
Immobilitzat intangible	136,5	1,0	414,8	2,6	203,9	
Immobilitzat material i inversions immobiliàries	6.126,3	43,3	6.637,7	41,7	8,3	
Inversions financeres a llarg termini i altres actius no corrents	1.308,5	9,3	1.568,8	9,9	19,9	
ACTIU CORRENT	6.566,4	46,4	7.290,5	45,8	11,0	
Existències	2.887,0	20,4	3.253,7	20,4	12,7	
Deutors	1.968,5	13,9	2.091,9	13,1	6,3	
Clients	1.873,3	13,3	1.921,4	12,1	2,6	
Altres deutors	95,2	0,7	170,5	1,1	79,1	
Inversions financeres a curt termini	755,7	5,3	824,6	5,2	9,1	
Efectiu i actius líquids	930,2	6,6	1.095,0	6,9	17,7	
Altres actius corrents	25,0	0,2	25,2	0,2	0,8	
TOTAL ACTIU	14.137,7	100,0	15.911,7	100,0	12,5	
PATRIMONI NET	6.286,3	44,5	7.012,0	44,1	11,5	
Capital	1.712,1	12,1	1.954,1	12,3	14,1	
Reserves, ajustaments, subvencions i altres	3.397,4	24,0	4.295,0	27,0	26,4	
Resultat de l'exercici	1.176,8	8,3	762,9	4,8	-35,2	
PASSIU NO CORRENT	2.329,1	16,5	2.421,8	15,2	4,0	
Deutes a llarg termini	2.098,0	14,8	2.217,9	13,9	5,7	
Altres passius no corrents	231,2	1,6	204,0	1,3	-11,8	
PASSIU CORRENT	5.522,3	39,1	6.478,0	40,7	17,3	
Deutes a curt termini	3.310,9	23,4	3.967,3	24,9	19,8	
Creditors comercials i altres comptes a pagar	2.202,8	15,6	2.446,0	15,4	11,0	
Altres passius corrents	8,6	0,1	64,6	0,4	653,4	
TOTAL PATRIMONI NET I PASSIU	14.137,7	100,0	15.911,7	100,0	12,5	
2. Compte de resultats	Mil euros	%	Mil euros	%	% Variació	
INGRESSOS D'EXPLOTACIÓ	16.630,3	100,0	17.984,8	100,0	8,1	
Import net de la xifra de negoci	15.748,9	94,7	17.013,6	94,6	8,0	
Altres ingressos d'explotació i variació d'existències	881,5	5,3	971,2	5,4	10,2	
Consums d'explotació	-10.273,0	61,8	-11.812,6	65,7	-15,0	
Altres despeses d'explotació	-2.653,7	16,0	-2.874,6	16,0	-8,3	
VALOR AFEGIT	3.703,6	22,3	3.297,6	18,3	-11,0	
Despeses de personal	-1.671,5	10,1	-1.809,2	10,1	-8,2	
RESULTAT ECONÒMIC BRUT DE L'EXPLOTACIÓ	2.032,1	12,2	1.488,5	8,3	-26,8	
Amortitzacions de l'immobilitzat	-489,3	2,9	-525,0	2,9	-7,3	
RESULTAT ECONÒMIC NET DE L'EXPLOTACIÓ	1.542,8	9,3	963,5	5,4	-37,5	
Despeses financeres	-72,3	0,4	-78,5	0,4	-8,5	
Ingressos financers	31,7	0,2	22,3	0,1	-29,7	
Altres partides financeres	-3,8	0,0	22,6	0,1	(ns)	
RESULTAT FINANCER	-44,5	0,3	-33,5	0,2	24,6	
RESULTAT ABANS D'IMPOSTOS	1.498,3	9,0	930,0	5,2	-37,9	
Impost de beneficis	-321,5	1,9	-167,2	0,9	48,0	
Altres resultats	0,0	0,0	0,1	0,0	300,0	
RESULTAT DE L'EXERCICI	1.176,8	7,1	762,9	4,2	-35,2	
RECURSOS GENERATS	1.666,2	10,0	1.287,8	7,2	-22,7	
3. Ràtios 2021	Valor mitjà	% Var s 2020	Diferència conjunt mitjanes	Q1	Mediana	Q3
Rendibilitat, marge i rotació						
Rendibilitat financera (%)	13,26	-44,4	1,55	3,00	10,13	23,34
Palanquejament net (%)	6,92	-45,6	1,50	1,04	4,29	8,05
Rendibilitat econòmica (%)	6,34	-43,0	0,05	2,01	5,11	10,49
Marge (%)	5,61	-40,6	-0,10	1,40	5,58	8,91
Rotació (voltes)	1,13	-3,9	0,03	0,83	1,24	1,47
Relatius al nombre d'ocupats						
Valor afegit per ocupat (milers d'euros)	57,046	-7,7	-1,38	35,80	50,50	77,67
Despeses de personal per ocupat (milers d'euros)	31,297	12,2	-10,23	24,00	30,45	34,92
Ràtios sobre valor afegit brut						
Costos laborals unitaris (%)	54,86	21,6	-16,21	38,43	59,02	76,67
Productivitat de l'actiu (%)	24,39	-20,5	-15,88	17,39	32,57	48,89
Productivitat de l'immobilitzat (%)	46,76	-20,9	-66,77	33,39	60,11	146,61
Ràtios financeres						
Endeutament (%)	55,93	0,7	4,38	42,11	52,78	74,32
Liquiditat	1,13	-5,4	-0,50	1,23	1,52	2,37
Fons de maniobra	1,09	-3,8	-0,37	1,15	1,56	1,94

¹ Dades arrodonides a un decimal, llevat d'aquelles ràtios en què les dades apareixen amb dos decimals. Variacions calculades a partir dels valors de les mateixes empreses.

Font: PimesDat de PIMEC a partir de dades de SABI.

Energia, gas, aigua i reciclatge

Empreses Mitjanes

Valors mitjans per empresa ¹

	<u>Exercici 2020</u>	<u>Exercici 2021</u>	<u>% Variació</u>
Nombre d'empreses	48	48	
Nombre de treballadors per empresa	87,4	87,6	0,3

1. Comptes de balanç	Mil euros	%	Mil euros	%	% Variació
ACTIU NO CORRENT	14.595,3	65,7	14.575,0	62,3	-0,1
Immobilitzat intangible	3.898,8	17,5	3.521,7	15,1	-9,7
Immobilitzat material i inversions immobiliàries	7.479,3	33,7	7.777,5	33,3	4,0
Inversions financeres a llarg termini i altres actius no corrents	3.217,2	14,5	3.275,7	14,0	1,8
ACTIU CORRENT	7.623,4	34,3	8.809,1	37,7	15,6
Existències	402,9	1,8	461,9	2,0	14,6
Deutors	3.972,7	17,9	4.193,4	17,9	5,6
Clients	3.609,8	16,2	3.561,3	15,2	-1,3
Altres deutors	362,9	1,6	632,1	2,7	74,2
Inversions financeres a curt termini	821,4	3,7	1.423,7	6,1	73,3
Efectiu i actius líquids	2.401,9	10,8	2.698,6	11,5	12,4
Altres actius corrents	24,5	0,1	31,5	0,1	28,3
TOTAL ACTIU	22.218,6	100,0	23.384,1	100,0	5,2
PATRIMONI NET	10.997,5	49,5	12.336,6	52,8	12,2
Capital	4.923,6	22,2	5.159,5	22,1	4,8
Reserves, ajustaments, subvencions i altres	5.044,6	22,7	6.004,1	25,7	19,0
Resultat de l'exercici	1.029,3	4,6	1.173,0	5,0	14,0
PASSIU NO CORRENT	5.661,6	25,5	5.359,5	22,9	-5,3
Deutes a llarg termini	4.179,0	18,8	3.828,0	16,4	-8,4
Altres passius no corrents	1.482,6	6,7	1.531,4	6,5	3,3
PASSIU CORRENT	5.559,5	25,0	5.688,0	24,3	2,3
Deutes a curt termini	1.740,9	7,8	1.770,9	7,6	1,7
Creditors comercials i altres comptes a pagar	3.578,5	16,1	3.745,7	16,0	4,7
Altres passius corrents	240,2	1,1	171,4	0,7	-28,6
TOTAL PATRIMONI NET I PASSIU	22.218,6	100,0	23.384,1	100,0	5,2

2. Compte de resultats	Mil euros	%	Mil euros	%	% Variació
INGRESSOS D'EXPLOTACIÓ	17.197,1	100,0	18.191,0	100,0	5,8
Import net de la xifra de negoci	16.264,9	94,6	17.256,6	94,9	6,1
Altres ingressos d'explotació i variació d'existències	932,3	5,4	934,4	5,1	0,2
Consums d'explotació	-7.174,8	41,7	-7.707,6	42,4	-7,4
Altres despeses d'explotació	-3.745,9	21,8	-3.912,7	21,5	-4,5
VALOR AFEGIT	6.276,5	36,5	6.570,7	36,1	4,7
Despeses de personal	-3.652,1	21,2	-3.758,6	20,7	-2,9
RESULTAT ECONÒMIC BRUT DE L'EXPLOTACIÓ	2.624,4	15,3	2.812,1	15,5	7,2
Amortitzacions de l'immobilitzat	-1.222,4	7,1	-1.172,4	6,4	4,1
RESULTAT ECONÒMIC NET DE L'EXPLOTACIÓ	1.402,0	8,2	1.639,7	9,0	17,0
Despeses financeres	-156,3	0,9	-158,3	0,9	-1,3
Ingressos financers	129,6	0,8	37,0	0,2	-71,4
Altres partides financeres	-42,8	0,2	-28,3	0,2	33,9
RESULTAT FINANCER	-69,5	0,4	-149,5	0,8	-115,1
RESULTAT ABANS D'IMPOSTOS	1.332,4	7,7	1.490,2	8,2	11,8
Impost de beneficis	-303,1	1,8	-317,3	1,7	-4,7
Altres resultats	0,0	0,0	0,0	0,0	(ns)
RESULTAT DE L'EXERCICI	1.029,3	6,0	1.173,0	6,4	14,0
RECURSOS GENERATS	2.251,6	13,1	2.345,3	12,9	4,2

3. Ràtios 2021	Valor mitjà	% Var s 2020	Diferència conjunt mitjanes	Q1	Mediana	Q3
Rendibilitat, marge i rotació						
Rendibilitat financera (%)	12,08	-0,3	0,36	4,70	14,45	26,20
Palanquejament net (%)	5,03	-7,1	-0,40	1,50	4,93	14,68
Rendibilitat econòmica (%)	7,05	5,2	0,76	2,28	7,36	11,95
Marge (%)	9,06	4,7	3,36	1,93	5,20	14,27
Rotació (voltes)	0,78	0,5	-0,32	0,72	1,10	1,45
Relatius al nombre d'ocupats						
Valor afegit per ocupat (milers d'euros)	74,968	4,4	16,54	46,32	63,00	106,30
Despeses de personal per ocupat (milers d'euros)	42,884	2,6	1,36	38,60	43,66	52,72
Ràtios sobre valor afegit brut						
Costos laborals unitaris (%)	57,20	-1,7	-13,87	45,13	68,66	85,35
Productivitat de l'actiu (%)	35,17	1,9	-5,10	28,86	47,97	77,43
Productivitat de l'immobilitzat (%)	58,15	5,4	-55,37	56,19	134,04	396,46
Ràtios financeres						
Endeutament (%)	47,24	-6,5	-4,30	38,77	51,46	67,53
Liquiditat	1,55	12,9	-0,08	1,23	1,57	2,13
Fons de maniobra	1,21	6,4	-0,25	1,07	1,38	2,51

¹ Dades arrodonides a un decimal, llevat d'aquelles ràtios en què les dades apareixen amb dos decimals. Variacions calculades a partir dels valors de les mateixes empreses.

Font: PimesDat de PIMEC a partir de dades de SABI.

Indústries extractives no energètiques

Empreses Mitjanes

Valors mitjans per empresa ¹

	<u>Exercici 2020</u>		<u>Exercici 2021</u>		<u>% Variació</u>	
Nombre d'empreses	36		36			
Nombre de treballadors per empresa	79,4		81,0		2,0	
1. Comptes de balanç	Mil euros	%	Mil euros	%	% Variació	
ACTIU NO CORRENT	8.587,1	44,1	9.252,2	43,9	7,7	
Immobilitzat intangible	444,8	2,3	429,3	2,0	-3,5	
Immobilitzat material i inversions immobiliàries	5.959,3	30,6	6.099,8	28,9	2,4	
Inversions financeres a llarg termini i altres actius no corrents	2.183,0	11,2	2.723,1	12,9	24,7	
ACTIU CORRENT	10.904,3	55,9	11.829,3	56,1	8,5	
Existències	3.179,6	16,3	4.183,6	19,8	31,6	
Deutors	5.057,4	25,9	5.268,5	25,0	4,2	
Clients	4.827,4	24,8	4.921,6	23,3	2,0	
Altres deutors	230,0	1,2	346,9	1,6	50,8	
Inversions financeres a curt termini	998,0	5,1	1.164,1	5,5	16,6	
Efectiu i actius líquids	1.645,8	8,4	1.196,8	5,7	-27,3	
Altres actius corrents	23,7	0,1	16,4	0,1	-30,8	
TOTAL ACTIU	19.491,4	100,0	21.081,5	100,0	8,2	
PATRIMONI NET	9.723,4	49,9	10.171,1	48,2	4,6	
Capital	1.505,6	7,7	1.505,6	7,1	0,0	
Reserves, ajustaments, subvencions i altres	7.514,4	38,6	7.956,2	37,7	5,9	
Resultat de l'exercici	703,4	3,6	709,2	3,4	0,8	
PASSIU NO CORRENT	3.381,6	17,3	3.105,6	14,7	-8,2	
Deutes a llarg termini	3.167,3	16,2	2.884,3	13,7	-8,9	
Altres passius no corrents	214,4	1,1	221,3	1,0	3,2	
PASSIU CORRENT	6.386,3	32,8	7.804,9	37,0	22,2	
Deutes a curt termini	2.124,8	10,9	2.869,3	13,6	35,0	
Creditors comercials i altres comptes a pagar	4.165,4	21,4	4.725,6	22,4	13,4	
Altres passius corrents	96,1	0,5	209,9	1,0	118,3	
TOTAL PATRIMONI NET I PASSIU	19.491,4	100,0	21.081,5	100,0	8,2	
2. Compte de resultats	Mil euros	%	Mil euros	%	% Variació	
INGRESSOS D'EXPLOTACIÓ	19.270,1	100,0	21.917,2	100,0	13,7	
Import net de la xifra de negoci	19.123,3	99,2	21.350,8	97,4	11,6	
Altres ingressos d'explotació i variació d'existències	146,8	0,8	566,5	2,6	286,0	
Consums d'explotació	-9.296,2	48,2	-11.154,8	50,9	-20,0	
Altres despeses d'explotació	-4.688,3	24,3	-5.291,1	24,1	-12,9	
VALOR AFEGIT	5.285,6	27,4	5.471,4	25,0	3,5	
Despeses de personal	-3.429,7	17,8	-3.666,8	16,7	-6,9	
RESULTAT ECONÒMIC BRUT DE L'EXPLOTACIÓ	1.855,9	9,6	1.804,6	8,2	-2,8	
Amortitzacions de l'immobilitzat	-698,3	3,6	-729,9	3,3	-4,5	
RESULTAT ECONÒMIC NET DE L'EXPLOTACIÓ	1.157,6	6,0	1.074,6	4,9	-7,2	
Despeses financeres	-133,3	0,7	-144,0	0,7	-8,0	
Ingressos financers	31,4	0,2	58,3	0,3	85,5	
Altres partides financeres	-128,8	0,7	-32,6	0,1	74,7	
RESULTAT FINANCER	-230,7	1,2	-118,3	0,5	48,7	
RESULTAT ABANS D'IMPOSTOS	926,9	4,8	956,3	4,4	3,2	
Impost de beneficis	-223,5	1,2	-247,1	1,1	-10,6	
Altres resultats	0,0	0,0	0,0	0,0	(ns)	
RESULTAT DE L'EXERCICI	703,4	3,7	709,2	3,2	0,8	
RECURSOS GENERATS	1.401,7	7,3	1.439,2	6,6	2,7	
3. Ràtios 2021	Valor mitjà	% Var s 2020	Diferència conjunt mitjanes	Q1	Mediana	Q3
Rendibilitat, marge i rotació						
Rendibilitat financera (%)	9,40	-1,4	-2,31	3,56	8,01	19,94
Palanquejament net (%)	4,18	2,2	-1,24	0,80	2,18	8,93
Rendibilitat econòmica (%)	5,22	-4,0	-1,07	2,46	4,81	7,68
Marge (%)	5,02	-8,7	-0,69	2,18	3,80	6,84
Rotació (voltes)	1,04	5,2	-0,06	0,88	1,07	1,38
Relatius al nombre d'ocupats						
Valor afegit per ocupat (milers d'euros)	67,572	1,5	9,14	52,20	67,11	78,39
Despeses de personal per ocupat (milers d'euros)	45,285	4,8	3,76	39,95	43,68	50,84
Ràtios sobre valor afegit brut						
Costos laborals unitaris (%)	67,02	3,3	-4,05	59,95	68,57	81,55
Productivitat de l'actiu (%)	31,82	-1,8	-8,45	21,97	30,85	44,91
Productivitat de l'immobilitzat (%)	83,80	1,5	-29,73	52,38	92,48	190,09
Ràtios financeres						
Endeutament (%)	51,75	3,3	0,21	31,44	50,96	64,42
Liquiditat	1,52	-11,2	-0,11	1,38	1,82	2,50
Fons de maniobra	1,43	-6,0	-0,03	1,33	1,63	2,15

¹ Dades arrodonides a un decimal, llevat d'aquelles ràtios en què les dades apareixen amb dos decimals. Variacions calculades a partir dels valors de les mateixes empreses.

Font: PimesDat de PIMEC a partir de dades de SABI.

Indústria alimentària

Empreses Mitjanes

Valors mitjans per empresa ¹

	<u>Exercici 2020</u>	<u>Exercici 2021</u>	<u>% Variació</u>
Nombre d'empreses	160	160	
Nombre de treballadors per empresa	88,6	90,2	1,9

1. Comptes de balanç	Mil euros	%	Mil euros	%	% Variació
ACTIU NO CORRENT	9.446,2	49,8	9.988,3	49,9	5,7
Immobilitzat intangible	736,0	3,9	711,1	3,6	-3,4
Immobilitzat material i inversions immobiliàries	7.387,1	38,9	7.693,0	38,5	4,1
Inversions financeres a llarg termini i altres actius no corrents	1.323,1	7,0	1.584,2	7,9	19,7
ACTIU CORRENT	9.528,5	50,2	10.014,9	50,1	5,1
Existències	3.139,2	16,5	3.242,8	16,2	3,3
Deutors	3.509,0	18,5	4.140,8	20,7	18,0
Clients	3.188,9	16,8	3.776,9	18,9	18,4
Altres deutors	320,1	1,7	363,9	1,8	13,7
Inversions financeres a curt termini	781,2	4,1	703,7	3,5	-9,9
Efectiu i actius líquids	2.046,5	10,8	1.877,4	9,4	-8,3
Altres actius corrents	52,6	0,3	50,2	0,3	-4,4
TOTAL ACTIU	18.974,7	100,0	20.003,2	100,0	5,4
PATRIMONI NET	9.211,4	48,5	9.568,8	47,8	3,9
Capital	1.781,4	9,4	1.784,2	8,9	0,2
Reserves, ajustaments, subvencions i altres	6.924,3	36,5	7.127,7	35,6	2,9
Resultat de l'exercici	505,7	2,7	656,9	3,3	29,9
PASSIU NO CORRENT	4.183,3	22,0	4.056,1	20,3	-3,0
Deutes a llarg termini	3.978,4	21,0	3.854,3	19,3	-3,1
Altres passius no corrents	204,9	1,1	201,8	1,0	-1,5
PASSIU CORRENT	5.579,9	29,4	6.378,3	31,9	14,3
Deutes a curt termini	2.081,8	11,0	2.288,8	11,4	9,9
Creditors comercials i altres comptes a pagar	3.445,8	18,2	4.037,1	20,2	17,2
Altres passius corrents	52,4	0,3	52,5	0,3	0,3
TOTAL PATRIMONI NET I PASSIU	18.974,7	100,0	20.003,2	100,0	5,4

2. Compte de resultats	Mil euros	%	Mil euros	%	% Variació
INGRESSOS D'EXPLOTACIÓ	23.399,9	100,0	25.334,5	100,0	8,3
Import net de la xifra de negoci	22.997,6	98,3	25.138,5	99,2	9,3
Altres ingressos d'explotació i variació d'existències	402,3	1,7	196,1	0,8	-51,3
Consums d'explotació	-15.066,7	64,4	-16.350,6	64,5	-8,5
Altres despeses d'explotació	-3.735,7	16,0	-4.084,3	16,1	-9,3
VALOR AFEGIT	4.597,6	19,6	4.899,7	19,3	6,6
Despeses de personal	-3.079,9	13,2	-3.236,3	12,8	-5,1
RESULTAT ECONÒMIC BRUT DE L'EXPLOTACIÓ	1.517,6	6,5	1.663,4	6,6	9,6
Amortitzacions de l'immobilitzat	-793,8	3,4	-836,7	3,3	-5,4
RESULTAT ECONÒMIC NET DE L'EXPLOTACIÓ	723,9	3,1	826,6	3,3	14,2
Despeses financeres	-109,6	0,5	-106,5	0,4	2,9
Ingressos financers	57,6	0,2	67,8	0,3	17,7
Altres partides financeres	-22,1	0,1	35,7	0,1	(ns)
RESULTAT FINANCER	-74,1	0,3	-3,0	0,0	96,0
RESULTAT ABANS D'IMPOSTOS	649,8	2,8	823,7	3,3	26,8
Impost de beneficis	-144,0	0,6	-173,9	0,7	-20,7
Altres resultats	0,0	0,0	7,1	0,0	(ns)
RESULTAT DE L'EXERCICI	505,7	2,2	656,9	2,6	29,9
RECURSOS GENERATS	1.299,5	5,6	1.493,6	5,9	14,9

3. Ràtios 2021	Valor mitjà	% Var s 2020	Diferència conjunt mitjanes	Q1	Mediana	Q3
Rendibilitat, marge i rotació						
Rendibilitat financera (%)	8,61	22,0	-3,11	1,85	9,03	18,29
Palanquejament net (%)	3,96	29,7	-1,47	0,35	2,91	10,11
Rendibilitat econòmica (%)	4,65	16,2	-1,64	1,18	4,34	8,58
Marge (%)	3,67	13,1	-2,04	0,65	2,87	7,51
Rotació (voltes)	1,27	2,7	0,16	0,88	1,28	2,01
Relatius al nombre d'ocupats						
Valor afegit per ocupat (milers d'euros)	54,294	4,6	-4,14	35,23	54,74	76,81
Despeses de personal per ocupat (milers d'euros)	35,862	3,2	-5,66	30,16	34,91	42,06
Ràtios sobre valor afegit brut						
Costos laborals unitaris (%)	66,05	-1,4	-5,02	50,59	67,27	83,77
Productivitat de l'actiu (%)	27,66	1,5	-12,61	21,91	31,74	55,88
Productivitat de l'immobilitzat (%)	58,30	3,0	-55,22	47,51	80,94	147,92
Ràtios financeres						
Endeutament (%)	52,16	1,4	0,62	35,87	52,91	74,86
Liquiditat	1,57	-8,1	-0,06	1,00	1,52	2,48
Fons de maniobra	1,36	-3,8	-0,10	1,00	1,38	2,09

¹ Dades arrodonides a un decimal, llevat d'aquelles ràtios en què les dades apareixen amb dos decimals. Variacions calculades a partir dels valors de les mateixes empreses.

Font: PimesDat de PIMEC a partir de dades de SABI.

Indústria tèxtil, cuir i confecció

Empreses Mitjanes

Valors mitjans per empresa ¹

	<u>Exercici 2020</u>		<u>Exercici 2021</u>		<u>% Variació</u>	
Nombre d'empreses	71		71			
Nombre de treballadors per empresa	88,2		88,9		0,8	
1. Comptes de balanç	Mil euros	%	Mil euros	%	% Variació	
ACTIU NO CORRENT	11.482,4	51,6	10.925,3	47,6	-4,9	
Immobilitzat intangible	4.916,2	22,1	3.931,7	17,1	-20,0	
Immobilitzat material i inversions immobiliàries	3.513,8	15,8	3.646,0	15,9	3,8	
Inversions financeres a llarg termini i altres actius no corrents	3.052,4	13,7	3.347,6	14,6	9,7	
ACTIU CORRENT	10.751,4	48,4	12.004,2	52,4	11,7	
Existències	3.532,4	15,9	4.105,4	17,9	16,2	
Deutors	4.007,2	18,0	4.583,9	20,0	14,4	
Clients	3.736,4	16,8	4.181,9	18,2	11,9	
Altres deutors	270,8	1,2	402,0	1,8	48,5	
Inversions financeres a curt termini	736,5	3,3	1.152,3	5,0	56,4	
Efectiu i actius líquids	2.421,4	10,9	2.138,2	9,3	-11,7	
Altres actius corrents	53,8	0,2	24,5	0,1	-54,4	
TOTAL ACTIU	22.233,8	100,0	22.929,5	100,0	3,1	
PATRIMONI NET	10.597,6	47,7	9.996,5	43,6	-5,7	
Capital	1.203,4	5,4	1.183,8	5,2	-1,6	
Reserves, ajustaments, subvencions i altres	9.970,8	44,8	9.270,3	40,4	-7,0	
Resultat de l'exercici	-576,6	-2,6	-457,6	-2,0	20,6	
PASSIU NO CORRENT	5.744,4	25,8	5.501,5	24,0	-4,2	
Deutes a llarg termini	4.997,2	22,5	4.867,5	21,2	-2,6	
Altres passius no corrents	747,2	3,4	633,9	2,8	-15,2	
PASSIU CORRENT	5.891,8	26,5	7.431,5	32,4	26,1	
Deutes a curt termini	2.766,3	12,4	3.377,0	14,7	22,1	
Creditors comercials i altres comptes a pagar	3.078,4	13,8	4.026,9	17,6	30,8	
Altres passius corrents	47,1	0,2	27,7	0,1	-41,3	
TOTAL PATRIMONI NET I PASSIU	22.233,8	100,0	22.929,5	100,0	3,1	
2. Compte de resultats	Mil euros	%	Mil euros	%	% Variació	
INGRESSOS D'EXPLOTACIÓ	17.087,7	100,0	20.195,3	100,0	18,2	
Import net de la xifra de negoci	17.045,5	99,8	19.968,4	98,9	17,1	
Altres ingressos d'explotació i variació d'existències	42,3	0,2	226,9	1,1	436,8	
Consums d'explotació	-9.799,3	57,3	-11.875,5	58,8	-21,2	
Altres despeses d'explotació	-3.068,8	18,0	-3.918,7	19,4	-27,7	
VALOR AFEGIT	4.219,7	24,7	4.401,1	21,8	4,3	
Despeses de personal	-3.333,3	19,5	-3.575,7	17,7	-7,3	
RESULTAT ECONÒMIC BRUT DE L'EXPLOTACIÓ	886,4	5,2	825,4	4,1	-6,9	
Amortitzacions de l'immobilitzat	-1.136,5	6,7	-1.149,4	5,7	-1,1	
RESULTAT ECONÒMIC NET DE L'EXPLOTACIÓ	-250,0	1,5	-324,1	1,6	-29,6	
Despeses financeres	-202,3	1,2	-218,7	1,1	-8,1	
Ingressos financers	238,3	1,4	128,9	0,6	-45,9	
Altres partides financeres	-355,3	2,1	-13,0	0,1	96,3	
RESULTAT FINANCER	-319,3	1,9	-102,8	0,5	67,8	
RESULTAT ABANS D'IMPOSTOS	-569,3	3,3	-426,9	2,1	25,0	
Impost de beneficis	-7,2	0,0	-30,8	0,2	-325,3	
Altres resultats	0,0	0,0	0,0	0,0	(ns)	
RESULTAT DE L'EXERCICI	-576,6	3,4	-457,6	2,3	20,6	
RECURSOS GENERATS	559,9	3,3	691,8	3,4	23,6	
3. Ràtios 2021	Valor mitjà	% Var s 2020	Diferència conjunt mitjanes	Q1	Mediana	Q3
Rendibilitat, marge i rotació						
Rendibilitat financera (%)	-4,27	20,5	-15,99	2,08	9,92	23,08
Palanquejament net (%)	-3,36	9,6	-8,79	0,30	2,76	8,56
Rendibilitat econòmica (%)	-0,91	45,0	-7,20	1,43	4,87	12,13
Marge (%)	-1,03	52,0	-6,74	1,14	4,41	8,93
Rotació (voltes)	0,88	14,6	-0,22	0,93	1,21	1,59
Relatius al nombre d'ocupats						
Valor afegit per ocupat (milers d'euros)	49,521	3,5	-8,91	38,48	53,72	72,77
Despeses de personal per ocupat (milers d'euros)	40,234	6,4	-1,29	34,27	40,16	46,71
Ràtios sobre valor afegit brut						
Costos laborals unitaris (%)	81,25	2,9	10,18	57,48	74,33	86,83
Productivitat de l'actiu (%)	23,88	4,4	-16,39	26,14	36,04	50,46
Productivitat de l'immobilitzat (%)	58,08	16,0	-55,45	86,35	176,26	443,29
Ràtios financeres						
Endeutament (%)	56,40	7,8	4,85	27,95	46,12	63,18
Liquiditat	1,62	-11,5	-0,01	1,56	2,04	3,16
Fons de maniobra	1,42	-0,3	-0,05	1,31	2,21	4,14

¹ Dades arrodonides a un decimal, llevat d'aquelles ràtios en què les dades apareixen amb dos decimals. Variacions calculades a partir dels valors de les mateixes empreses.

Font: PimesDat de PIMEC a partir de dades de SABI.

Cautxú, fusta i altres indústries

Empreses Mitjanes

Valors mitjans per empresa ¹

	<u>Exercici 2020</u>		<u>Exercici 2021</u>		<u>% Variació</u>	
Nombre d'empreses	105		105			
Nombre de treballadors per empresa	96,7		98,3		1,6	
1. Comptes de balanç	Mil euros	%	Mil euros	%	% Variació	
ACTIU NO CORRENT	7.287,4	38,5	7.819,6	37,2	7,3	
Immobilitzat intangible	533,0	2,8	623,3	3,0	16,9	
Immobilitzat material i inversions immobiliàries	4.624,7	24,4	4.876,2	23,2	5,4	
Inversions financeres a llarg termini i altres actius no corrents	2.129,7	11,2	2.320,2	11,0	8,9	
ACTIU CORRENT	11.647,6	61,5	13.203,5	62,8	13,4	
Existències	3.787,5	20,0	4.443,7	21,1	17,3	
Deutors	4.457,0	23,5	5.221,2	24,8	17,1	
Clients	4.183,2	22,1	4.903,2	23,3	17,2	
Altres deutors	273,8	1,4	318,0	1,5	16,1	
Inversions financeres a curt termini	1.179,8	6,2	1.617,3	7,7	37,1	
Efectiu i actius líquids	2.188,4	11,6	1.882,6	9,0	-14,0	
Altres actius corrents	34,9	0,2	38,6	0,2	10,8	
TOTAL ACTIU	18.935,0	100,0	21.023,1	100,0	11,0	
PATRIMONI NET	11.185,5	59,1	12.402,2	59,0	10,9	
Capital	1.382,8	7,3	1.384,1	6,6	0,1	
Reserves, ajustaments, subvencions i altres	8.889,6	46,9	9.658,3	45,9	8,6	
Resultat de l'exercici	913,1	4,8	1.359,9	6,5	48,9	
PASSIU NO CORRENT	2.321,5	12,3	2.160,2	10,3	-6,9	
Deutes a llarg termini	2.187,9	11,6	2.031,2	9,7	-7,2	
Altres passius no corrents	133,6	0,7	129,0	0,6	-3,5	
PASSIU CORRENT	5.428,0	28,7	6.460,6	30,7	19,0	
Deutes a curt termini	1.691,8	8,9	1.907,1	9,1	12,7	
Creditors comercials i altres comptes a pagar	3.612,2	19,1	4.405,8	21,0	22,0	
Altres passius corrents	124,0	0,7	147,7	0,7	19,1	
TOTAL PATRIMONI NET I PASSIU	18.935,0	100,0	21.023,1	100,0	11,0	
2. Compte de resultats	Mil euros	%	Mil euros	%	% Variació	
INGRESSOS D'EXPLOTACIÓ	21.035,3	100,0	24.703,6	100,0	17,4	
Import net de la xifra de negoci	20.961,9	99,7	24.208,2	98,0	15,5	
Altres ingressos d'explotació i variació d'existències	73,4	0,3	495,4	2,0	574,8	
Consums d'explotació	-10.845,4	51,6	-13.451,0	54,4	-24,0	
Altres despeses d'explotació	-3.781,3	18,0	-4.255,1	17,2	-12,5	
VALOR AFEGIT	6.408,6	30,5	6.997,4	28,3	9,2	
Despeses de personal	-4.149,0	19,7	-4.259,0	17,2	-2,7	
RESULTAT ECONÒMIC BRUT DE L'EXPLOTACIÓ	2.259,6	10,7	2.738,5	11,1	21,2	
Amortitzacions de l'immobilitzat	-841,2	4,0	-880,4	3,6	-4,7	
RESULTAT ECONÒMIC NET DE L'EXPLOTACIÓ	1.418,4	6,7	1.858,1	7,5	31,0	
Despeses financeres	-113,4	0,5	-103,3	0,4	8,9	
Ingressos financers	72,3	0,3	59,3	0,2	-18,0	
Altres partides financeres	-165,6	0,8	-21,4	0,1	87,1	
RESULTAT FINANCER	-206,6	1,0	-65,4	0,3	68,3	
RESULTAT ABANS D'IMPOSTOS	1.211,8	5,8	1.792,7	7,3	47,9	
Impost de beneficis	-324,6	1,5	-433,0	1,8	-33,4	
Altres resultats	25,9	0,1	0,2	0,0	-99,2	
RESULTAT DE L'EXERCICI	913,1	4,3	1.359,9	5,5	48,9	
RECURSOS GENERATS	1.754,2	8,3	2.240,3	9,1	27,7	
3. Ràtios 2021	Valor mitjà	% Var s 2020	Diferència conjunt mitjanes	Q1	Mediana	Q3
Rendibilitat, marge i rotació						
Rendibilitat financera (%)	14,45	33,4	2,74	3,36	10,98	24,64
Palanquejament net (%)	5,44	41,7	0,01	0,69	3,73	8,66
Rendibilitat econòmica (%)	9,02	28,9	2,73	2,11	7,20	12,55
Marge (%)	7,68	21,8	1,97	1,64	5,22	9,21
Rotació (voltes)	1,18	5,8	0,07	0,98	1,25	1,52
Relatius al nombre d'ocupats						
Valor afegit per ocupat (milers d'euros)	71,188	7,4	12,76	47,60	67,85	86,84
Despeses de personal per ocupat (milers d'euros)	43,328	1,0	1,80	37,13	43,47	49,78
Ràtios sobre valor afegit brut						
Costos laborals unitaris (%)	60,86	-6,0	-10,20	54,72	67,84	79,03
Productivitat de l'actiu (%)	40,96	-0,1	0,69	32,00	42,71	55,03
Productivitat de l'immobilitzat (%)	127,24	2,4	13,71	88,89	143,88	230,71
Ràtios financeres						
Endeutament (%)	41,01	0,2	-10,54	29,67	40,79	61,92
Liquiditat	2,04	-4,8	0,42	1,46	2,03	2,84
Fons de maniobra	1,86	0,5	0,39	1,50	1,89	3,04

¹ Dades arrodonides a un decimal, llevat d'aquelles ràtios en què les dades apareixen amb dos decimals. Variacions calculades a partir dels valors de les mateixes empreses.

Font: PimesDat de PIMEC a partir de dades de SABI.

Indústria del paper i arts gràfiques

Empreses Mitjanes

Valors mitjans per empresa ¹

	<u>Exercici 2020</u>		<u>Exercici 2021</u>		<u>% Variació</u>	
Nombre d'empreses	60		60			
Nombre de treballadors per empresa	93,9		94,1		0,2	
1. Comptes de balanç	Mil euros	%	Mil euros	%	% Variació	
ACTIU NO CORRENT	8.577,6	51,1	8.396,9	46,0	-2,1	
Immobilitzat intangible	164,0	1,0	168,9	0,9	3,0	
Immobilitzat material i inversions immobiliàries	6.867,9	40,9	6.657,5	36,5	-3,1	
Inversions financeres a llarg termini i altres actius no corrents	1.545,7	9,2	1.570,5	8,6	1,6	
ACTIU CORRENT	8.206,4	48,9	9.856,9	54,0	20,1	
Existències	2.551,7	15,2	3.179,4	17,4	24,6	
Deutors	4.237,0	25,2	5.190,4	28,4	22,5	
Clients	4.050,6	24,1	4.942,2	27,1	22,0	
Altres deutors	186,4	1,1	248,2	1,4	33,2	
Inversions financeres a curt termini	336,8	2,0	514,6	2,8	52,8	
Efectiu i actius líquids	1.047,5	6,2	938,6	5,1	-10,4	
Altres actius corrents	33,4	0,2	34,0	0,2	1,6	
TOTAL ACTIU	16.784,0	100,0	18.253,8	100,0	8,8	
PATRIMONI NET	8.229,8	49,0	8.757,9	48,0	6,4	
Capital	1.812,0	10,8	1.577,7	8,6	-12,9	
Reserves, ajustaments, subvencions i altres	6.031,2	35,9	6.403,7	35,1	6,2	
Resultat de l'exercici	386,5	2,3	776,6	4,3	100,9	
PASSIU NO CORRENT	3.061,1	18,2	2.652,6	14,5	-13,3	
Deutes a llarg termini	2.931,0	17,5	2.517,5	13,8	-14,1	
Altres passius no corrents	130,1	0,8	135,1	0,7	3,8	
PASSIU CORRENT	5.493,1	32,7	6.843,3	37,5	24,6	
Deutes a curt termini	2.409,8	14,4	2.770,4	15,2	15,0	
Creditors comercials i altres comptes a pagar	3.043,1	18,1	4.033,7	22,1	32,6	
Altres passius corrents	40,2	0,2	39,3	0,2	-2,2	
TOTAL PATRIMONI NET I PASSIU	16.784,0	100,0	18.253,8	100,0	8,8	
2. Compte de resultats	Mil euros	%	Mil euros	%	% Variació	
INGRESSOS D'EXPLOTACIÓ	18.827,5	100,0	21.863,7	100,0	16,1	
Import net de la xifra de negoci	18.522,4	98,4	21.369,8	97,7	15,4	
Altres ingressos d'explotació i variació d'existències	305,1	1,6	494,0	2,3	61,9	
Consums d'explotació	-9.959,6	52,9	-11.663,6	53,3	-17,1	
Altres despeses d'explotació	-3.655,9	19,4	-4.255,7	19,5	-16,4	
VALOR AFEGIT	5.212,1	27,7	5.944,5	27,2	14,1	
Despeses de personal	-3.748,5	19,9	-3.957,5	18,1	-5,6	
RESULTAT ECONÒMIC BRUT DE L'EXPLOTACIÓ	1.463,7	7,8	1.986,9	9,1	35,8	
Amortitzacions de l'immobilitzat	-984,8	5,2	-1.007,5	4,6	-2,3	
RESULTAT ECONÒMIC NET DE L'EXPLOTACIÓ	478,8	2,5	979,4	4,5	104,5	
Despeses financeres	-91,7	0,5	-98,2	0,4	-7,1	
Ingressos financers	56,8	0,3	40,3	0,2	-29,0	
Altres partides financeres	20,2	0,1	30,5	0,1	51,2	
RESULTAT FINANCER	-14,7	0,1	-27,4	0,1	-86,4	
RESULTAT ABANS D'IMPOSTOS	464,1	2,5	952,0	4,4	105,1	
Impost de beneficis	-77,7	0,4	-171,8	0,8	-121,2	
Altres resultats	0,0	0,0	-3,7	0,0	(ns)	
RESULTAT DE L'EXERCICI	386,5	2,1	776,6	3,6	100,9	
RECURSOS GENERATS	1.371,3	7,3	1.784,1	8,2	30,1	
3. Ràtios 2021	Valor mitjà	% Var s 2020	Diferència conjunt mitjanes	Q1	Mediana	Q3
Rendibilitat, marge i rotació						
Rendibilitat financera (%)	10,87	92,8	-0,85	2,56	11,08	18,22
Palanquejament net (%)	5,12	119,8	-0,31	0,43	3,61	7,48
Rendibilitat econòmica (%)	5,75	73,7	-0,54	0,92	4,60	9,20
Marge (%)	4,80	62,7	-0,90	0,78	3,95	9,26
Rotació (voltes)	1,20	6,8	0,10	0,96	1,21	1,48
Relatius al nombre d'ocupats						
Valor afegit per ocupat (milers d'euros)	63,172	13,8	4,74	47,84	55,76	74,59
Despeses de personal per ocupat (milers d'euros)	42,057	5,4	0,53	35,75	41,51	47,09
Ràtios sobre valor afegit brut						
Costos laborals unitaris (%)	66,57	-7,4	-4,49	56,77	73,13	84,23
Productivitat de l'actiu (%)	36,77	5,1	-3,50	31,18	41,35	50,78
Productivitat de l'immobilitzat (%)	87,08	17,5	-26,45	71,17	97,84	154,54
Ràtios financeres						
Endeutament (%)	52,02	2,1	0,47	34,56	53,67	70,14
Liquiditat	1,44	-3,6	-0,18	1,12	1,41	2,67
Fons de maniobra	1,36	3,2	-0,11	1,13	1,40	2,03

¹ Dades arrodonides a un decimal, llevat d'aquelles ràtios en què les dades apareixen amb dos decimals. Variacions calculades a partir dels valors de les mateixes empreses.

Font: PimesDat de PIMEC a partir de dades de SABI.

Indústries químiques

Empreses Mitjanes

Valors mitjans per empresa ¹

	<u>Exercici 2020</u>	<u>Exercici 2021</u>	<u>% Variació</u>
Nombre d'empreses	127	127	
Nombre de treballadors per empresa	82,9	89,1	7,4

1. Comptes de balanç	Mil euros	%	Mil euros	%	% Variació
ACTIU NO CORRENT	10.516,1	41,3	11.594,8	40,4	10,3
Immobilitzat intangible	924,2	3,6	935,3	3,3	1,2
Immobilitzat material i inversions immobiliàries	7.494,5	29,4	7.959,8	27,8	6,2
Inversions financeres a llarg termini i altres actius no corrents	2.097,4	8,2	2.699,6	9,4	28,7
ACTIU CORRENT	14.974,4	58,7	17.088,0	59,6	14,1
Existències	4.247,4	16,7	5.109,1	17,8	20,3
Deutors	5.289,3	20,7	6.288,7	21,9	18,9
Clients	4.947,7	19,4	5.819,4	20,3	17,6
Altres deutors	341,5	1,3	469,3	1,6	37,4
Inversions financeres a curt termini	1.299,8	5,1	1.661,2	5,8	27,8
Efectiu i actius líquids	4.050,6	15,9	3.982,9	13,9	-1,7
Altres actius corrents	87,5	0,3	46,1	0,2	-47,3
TOTAL ACTIU	25.490,5	100,0	28.682,7	100,0	12,5
PATRIMONI NET	16.034,1	62,9	18.071,2	63,0	12,7
Capital	2.730,4	10,7	2.715,0	9,5	-0,6
Reserves, ajustaments, subvencions i altres	11.417,5	44,8	12.928,7	45,1	13,2
Resultat de l'exercici	1.886,3	7,4	2.427,4	8,5	28,7
PASSIU NO CORRENT	2.958,2	11,6	3.063,7	10,7	3,6
Deutes a llarg termini	2.714,9	10,7	2.844,7	9,9	4,8
Altres passius no corrents	243,3	1,0	218,9	0,8	-10,0
PASSIU CORRENT	6.498,2	25,5	7.547,9	26,3	16,2
Deutes a curt termini	2.277,2	8,9	2.340,7	8,2	2,8
Creditors comercials i altres comptes a pagar	4.160,1	16,3	5.146,4	17,9	23,7
Altres passius corrents	60,9	0,2	60,8	0,2	-0,3
TOTAL PATRIMONI NET I PASSIU	25.490,5	100,0	28.682,7	100,0	12,5

2. Compte de resultats	Mil euros	%	Mil euros	%	% Variació
INGRESSOS D'EXPLOTACIÓ	25.312,5	100,0	30.349,3	100,0	19,9
Import net de la xifra de negoci	24.712,6	97,6	29.791,1	98,2	20,6
Altres ingressos d'explotació i variació d'existències	599,9	2,4	558,2	1,8	-7,0
Consums d'explotació	-13.016,1	51,4	-16.416,8	54,1	-26,1
Altres despeses d'explotació	-4.529,7	17,9	-5.215,8	17,2	-15,1
VALOR AFEGIT	7.766,7	30,7	8.716,7	28,7	12,2
Despeses de personal	-4.340,8	17,1	-4.722,6	15,6	-8,8
RESULTAT ECONÒMIC BRUT DE L'EXPLOTACIÓ	3.425,9	13,5	3.994,1	13,2	16,6
Amortitzacions de l'immobilitzat	-987,8	3,9	-1.099,7	3,6	-11,3
RESULTAT ECONÒMIC NET DE L'EXPLOTACIÓ	2.438,1	9,6	2.894,3	9,5	18,7
Despeses financeres	-100,8	0,4	-111,5	0,4	-10,6
Ingressos financers	135,5	0,5	102,6	0,3	-24,3
Altres partides financeres	-115,5	0,5	129,1	0,4	(ns)
RESULTAT FINANCER	-80,8	0,3	120,3	0,4	(ns)
RESULTAT ABANS D'IMPOSTOS	2.357,3	9,3	3.014,6	9,9	27,9
Impost de beneficis	-471,4	1,9	-594,7	2,0	-26,2
Altres resultats	0,3	0,0	7,5	0,0	(ns)
RESULTAT DE L'EXERCICI	1.886,3	7,5	2.427,4	8,0	28,7
RECURSOS GENERATS	2.874,1	11,4	3.527,1	11,6	22,7

3. Ràtios 2021	Valor mitjà	% Var s 2020	Diferència conjunt mitjanes	Q1	Mediana	Q3
Rendibilitat, marge i rotació						
Rendibilitat financera (%)	16,68	13,5	4,97	6,38	13,89	24,14
Palanquejament net (%)	5,78	14,3	0,36	1,40	4,72	8,28
Rendibilitat econòmica (%)	10,90	13,0	4,61	4,05	8,24	15,64
Marge (%)	10,30	6,1	4,59	3,39	7,72	14,97
Rotació (voltes)	1,06	6,6	-0,04	0,82	1,04	1,46
Relatius al nombre d'ocupats						
Valor afegit per ocupat (milers d'euros)	97,863	4,5	39,43	64,63	91,72	129,96
Despeses de personal per ocupat (milers d'euros)	53,021	1,3	11,49	43,94	51,66	59,87
Ràtios sobre valor afegit brut						
Costos laborals unitaris (%)	54,18	-3,1	-16,89	47,12	60,86	72,26
Productivitat de l'actiu (%)	35,84	1,9	-4,43	27,01	34,49	48,43
Productivitat de l'immobilitzat (%)	97,99	6,2	-15,53	66,49	112,46	186,20
Ràtios financeres						
Endeutament (%)	37,00	-0,3	-14,55	22,27	39,12	55,39
Liquiditat	2,26	-1,8	0,64	1,45	2,47	3,59
Fons de maniobra	1,82	0,9	0,35	1,40	1,90	2,81

¹ Dades arrodonides a un decimal, llevat d'aquelles ràtios en què les dades apareixen amb dos decimals. Variacions calculades a partir dels valors de les mateixes empreses.

Font: PimesDat de PIMEC a partir de dades de SABI.

Metal·lúrgia, maquinària i material elèctric

Empreses Mitjanes

Valors mitjans per empresa ¹

	Exercici 2020		Exercici 2021		% Variació	
Nombre d'empreses	252		252			
Nombre de treballadors per empresa	87,3		89,0		1,9	
1. Comptes de balanç	Mil euros	%	Mil euros	%	% Variació	
ACTIU NO CORRENT	5.075,6	30,6	5.298,9	29,1	4,4	
Immobilitzat intangible	542,7	3,3	531,5	2,9	-2,1	
Immobilitzat material i inversions immobiliàries	3.006,7	18,1	3.096,3	17,0	3,0	
Inversions financeres a llarg termini i altres actius no corrents	1.526,1	9,2	1.671,0	9,2	9,5	
ACTIU CORRENT	11.518,9	69,4	12.917,4	70,9	12,1	
Existències	3.477,0	21,0	4.443,8	24,4	27,8	
Deutors	4.457,9	26,9	4.934,0	27,1	10,7	
Clients	4.178,9	25,2	4.596,0	25,2	10,0	
Altres deutors	278,9	1,7	338,0	1,9	21,2	
Inversions financeres a curt termini	1.198,1	7,2	1.411,7	7,7	17,8	
Efectiu i actius líquids	2.330,9	14,0	2.063,4	11,3	-11,5	
Altres actius corrents	55,1	0,3	64,6	0,4	17,2	
TOTAL ACTIU	16.594,5	100,0	18.216,3	100,0	9,8	
PATRIMONI NET	8.234,0	49,6	8.781,0	48,2	6,6	
Capital	1.261,9	7,6	1.290,2	7,1	2,2	
Reserves, ajustaments, subvencions i altres	6.413,1	38,6	6.419,5	35,2	0,1	
Resultat de l'exercici	559,0	3,4	1.071,4	5,9	91,7	
PASSIU NO CORRENT	2.383,2	14,4	2.185,3	12,0	-8,3	
Deutes a llarg termini	2.262,1	13,6	2.037,1	11,2	-9,9	
Altres passius no corrents	121,1	0,7	148,2	0,8	22,4	
PASSIU CORRENT	5.977,2	36,0	7.250,0	39,8	21,3	
Deutes a curt termini	1.912,9	11,5	2.177,5	12,0	13,8	
Creditors comercials i altres comptes a pagar	3.904,5	23,5	4.954,2	27,2	26,9	
Altres passius corrents	159,9	1,0	118,3	0,6	-26,0	
TOTAL PATRIMONI NET I PASSIU	16.594,5	100,0	18.216,3	100,0	9,8	
2. Compte de resultats	Mil euros	%	Mil euros	%	% Variació	
INGRESSOS D'EXPLOTACIÓ	17.404,5	100,0	21.578,3	100,0	24,0	
Import net de la xifra de negoci	17.206,2	98,9	20.987,3	97,3	22,0	
Altres ingressos d'explotació i variació d'existències	198,3	1,1	591,1	2,7	198,0	
Consums d'explotació	-9.994,8	57,4	-12.847,9	59,5	-28,5	
Altres despeses d'explotació	-2.414,0	13,9	-2.813,6	13,0	-16,6	
VALOR AFEGIT	4.995,7	28,7	5.916,9	27,4	18,4	
Despeses de personal	-3.782,5	21,7	-4.094,8	19,0	-8,3	
RESULTAT ECONÒMIC BRUT DE L'EXPLOTACIÓ	1.213,2	7,0	1.822,1	8,4	50,2	
Amortitzacions de l'immobilitzat	-508,5	2,9	-510,8	2,4	-0,5	
RESULTAT ECONÒMIC NET DE L'EXPLOTACIÓ	704,7	4,0	1.311,2	6,1	86,1	
Despeses financeres	-84,9	0,5	-85,7	0,4	-1,0	
Ingressos financers	133,7	0,8	120,1	0,6	-10,2	
Altres partides financeres	-51,2	0,3	13,3	0,1	(ns)	
RESULTAT FINANCER	-2,3	0,0	47,7	0,2	(ns)	
RESULTAT ABANS D'IMPOSTOS	702,4	4,0	1.359,0	6,3	93,5	
Impost de beneficis	-143,4	0,8	-287,6	1,3	-100,5	
Altres resultats	0,0	0,0	0,0	0,0	(ns)	
RESULTAT DE L'EXERCICI	559,0	3,2	1.071,4	5,0	91,7	
RECURSOS GENERATS	1.067,5	6,1	1.582,2	7,3	48,2	
3. Ràtios 2021	Valor mitjà	% Var s 2020	Diferència conjunt mitjanes	Q1	Mediana	Q3
Rendibilitat, marge i rotació						
Rendibilitat financera (%)	15,48	81,4	3,76	4,99	11,80	21,69
Palanquejament net (%)	7,55	99,3	2,12	1,17	4,72	10,05
Rendibilitat econòmica (%)	7,93	67,2	1,64	2,42	5,36	10,81
Marge (%)	6,70	48,0	0,99	2,10	4,72	9,52
Rotació (voltes)	1,18	12,9	0,08	0,92	1,18	1,57
Relatius al nombre d'ocupats						
Valor afegit per ocupat (milers d'euros)	66,514	16,3	8,08	50,45	62,18	77,31
Despeses de personal per ocupat (milers d'euros)	46,031	6,3	4,51	40,55	45,04	51,00
Ràtios sobre valor afegit brut						
Costos laborals unitaris (%)	69,21	-8,6	-1,86	61,97	74,65	86,78
Productivitat de l'actiu (%)	39,10	8,6	-1,17	29,52	41,76	56,46
Productivitat de l'immobilitzat (%)	163,10	15,9	49,57	114,83	226,95	551,91
Ràtios financeres						
Endeutament (%)	51,80	2,8	0,25	35,17	54,99	70,06
Liquiditat	1,78	-7,5	0,16	1,31	1,86	2,75
Fons de maniobra	2,07	-1,1	0,60	1,40	2,41	4,15

¹ Dades arrodonides a un decimal, llevat d'aquelles ràtios en què les dades apareixen amb dos decimals. Variacions calculades a partir dels valors de les mateixes empreses.

Font: PimesDat de PIMEC a partir de dades de SABI.

Material de transport

Empreses Mitjanes

Valors mitjans per empresa ¹

	<u>Exercici 2020</u>	<u>Exercici 2021</u>	<u>% Variació</u>
Nombre d'empreses	42	42	
Nombre de treballadors per empresa	114,4	113,7	-0,6

1. Comptes de balanç	Mil euros	%	Mil euros	%	% Variació
ACTIU NO CORRENT	7.733,8	38,7	8.364,5	37,8	8,2
Immobilitzat intangible	1.211,0	6,1	563,7	2,5	-53,5
Immobilitzat material i inversions immobiliàries	4.157,5	20,8	4.165,9	18,8	0,2
Inversions financeres a llarg termini i altres actius no corrents	2.365,3	11,8	3.635,0	16,4	53,7
ACTIU CORRENT	12.238,6	61,3	13.790,2	62,2	12,7
Existències	3.088,1	15,5	3.586,7	16,2	16,1
Deutors	4.783,0	23,9	4.994,0	22,5	4,4
Clients	4.273,0	21,4	4.519,6	20,4	5,8
Altres deutors	510,0	2,6	474,4	2,1	-7,0
Inversions financeres a curt termini	1.872,2	9,4	3.255,7	14,7	73,9
Efectiu i actius líquids	2.200,5	11,0	1.640,6	7,4	-25,4
Altres actius corrents	294,8	1,5	313,1	1,4	6,2
TOTAL ACTIU	19.972,5	100,0	22.154,7	100,0	10,9
PATRIMONI NET	5.334,8	26,7	5.319,8	24,0	-0,3
Capital	2.196,7	11,0	2.181,0	9,8	-0,7
Reserves, ajustaments, subvencions i altres	4.040,5	20,2	2.999,0	13,5	-25,8
Resultat de l'exercici	-902,4	-4,5	139,8	0,6	(ns)
PASSIU NO CORRENT	4.863,1	24,3	5.008,2	22,6	3,0
Deutes a llarg termini	4.579,6	22,9	4.701,2	21,2	2,7
Altres passius no corrents	283,5	1,4	307,0	1,4	8,3
PASSIU CORRENT	9.774,6	48,9	11.826,7	53,4	21,0
Deutes a curt termini	3.128,8	15,7	4.779,6	21,6	52,8
Creditors comercials i altres comptes a pagar	6.029,8	30,2	6.243,1	28,2	3,5
Altres passius corrents	616,0	3,1	804,1	3,6	30,5
TOTAL PATRIMONI NET I PASSIU	19.972,5	100,0	22.154,7	100,0	10,9

2. Compte de resultats	Mil euros	%	Mil euros	%	% Variació
INGRESSOS D'EXPLOTACIÓ	24.532,7	100,0	28.135,9	100,0	14,7
Import net de la xifra de negoci	24.331,8	99,2	27.205,3	96,7	11,8
Altres ingressos d'explotació i variació d'existències	200,9	0,8	930,5	3,3	363,1
Consums d'explotació	-15.047,3	61,3	-17.186,4	61,1	-14,2
Altres despeses d'explotació	-4.016,5	16,4	-4.501,1	16,0	-12,1
VALOR AFEGIT	5.468,9	22,3	6.448,4	22,9	17,9
Despeses de personal	-4.992,9	20,4	-5.321,0	18,9	-6,6
RESULTAT ECONÒMIC BRUT DE L'EXPLOTACIÓ	476,0	1,9	1.127,3	4,0	136,8
Amortitzacions de l'immobilitzat	-855,1	3,5	-840,8	3,0	1,7
RESULTAT ECONÒMIC NET DE L'EXPLOTACIÓ	-379,2	1,5	286,5	1,0	(ns)
Despeses financeres	-131,0	0,5	-110,7	0,4	15,5
Ingressos financers	144,4	0,6	167,2	0,6	15,8
Altres partides financeres	-462,2	1,9	-63,2	0,2	86,3
RESULTAT FINANCER	-448,8	1,8	-6,7	0,0	98,5
RESULTAT ABANS D'IMPOSTOS	-828,0	3,4	279,8	1,0	(ns)
Impost de beneficis	-74,4	0,3	-140,0	0,5	-88,2
Altres resultats	-0,1	0,0	-0,1	0,0	0,0
RESULTAT DE L'EXERCICI	-902,4	3,7	139,8	0,5	(ns)
RECURSOS GENERATS	-47,3	0,2	980,6	3,5	(ns)

3. Ràtios 2021	Valor mitjà	% Var s 2020	Diferència conjunt mitjanes	Q1	Mediana	Q3
Rendibilitat, marge i rotació						
Rendibilitat financera (%)	5,26	133,9	-6,46	-3,22	11,15	21,17
Palanquejament net (%)	3,50	129,1	-1,93	-1,02	1,75	9,07
Rendibilitat econòmica (%)	1,76	150,5	-4,53	-3,13	3,66	9,58
Marge (%)	1,39	148,9	-4,32	-3,81	1,37	6,36
Rotació (voltes)	1,27	3,4	0,17	0,81	1,19	1,86
Relatius al nombre d'ocupats						
Valor afegit per ocupat (milers d'euros)	56,719	18,6	-1,71	44,14	56,11	69,54
Despeses de personal per ocupat (milers d'euros)	46,803	7,2	5,28	38,71	42,88	51,56
Ràtios sobre valor afegit brut						
Costos laborals unitaris (%)	82,52	-9,6	11,45	64,06	86,26	95,38
Productivitat de l'actiu (%)	42,25	21,5	1,98	32,40	45,72	65,10
Productivitat de l'immobilitzat (%)	136,34	33,8	22,82	85,29	216,94	296,07
Ràtios financeres						
Endeutament (%)	75,99	3,7	24,44	40,18	57,23	75,48
Liquiditat	1,17	-6,9	-0,46	1,10	1,58	2,24
Fons de maniobra	1,23	-6,4	-0,23	1,08	1,67	2,85

¹ Dades arrodonides a un decimal, llevat d'aquelles ràtios en què les dades apareixen amb dos decimals. Variacions calculades a partir dels valors de les mateixes empreses.

Font: PimesDat de PIMEC a partir de dades de SABI.

Construcció

Empreses Mitjanes

Valors mitjans per empresa ¹

	Exercici 2020		Exercici 2021		% Variació	
Nombre d'empreses	174		174			
Nombre de treballadors per empresa	82,0		86,6		5,6	
1. Comptes de balanç	Mil euros	%	Mil euros	%	% Variació	
ACTIU NO CORRENT	5.497,5	35,6	5.755,3	35,9	4,7	
Immobilitzat intangible	115,8	0,8	127,4	0,8	10,0	
Immobilitzat material i inversions immobiliàries	2.541,8	16,5	2.589,9	16,1	1,9	
Inversions financeres a llarg termini i altres actius no corrents	2.839,9	18,4	3.038,0	18,9	7,0	
ACTIU CORRENT	9.933,1	64,4	10.288,4	64,1	3,6	
Existències	2.467,7	16,0	2.423,0	15,1	-1,8	
Deutors	4.409,7	28,6	4.678,6	29,2	6,1	
Clients	4.207,7	27,3	4.439,9	27,7	5,5	
Altres deutors	202,0	1,3	238,7	1,5	18,2	
Inversions financeres a curt termini	916,3	5,9	948,2	5,9	3,5	
Efectiu i actius líquids	2.119,4	13,7	2.208,2	13,8	4,2	
Altres actius corrents	20,0	0,1	30,4	0,2	51,8	
TOTAL ACTIU	15.430,6	100,0	16.043,7	100,0	4,0	
PATRIMONI NET	7.084,8	45,9	7.623,0	47,5	7,6	
Capital	854,6	5,5	953,7	5,9	11,6	
Reserves, ajustaments, subvencions i altres	5.870,2	38,0	6.106,4	38,1	4,0	
Resultat de l'exercici	360,0	2,3	563,0	3,5	56,4	
PASSIU NO CORRENT	2.251,8	14,6	1.967,0	12,3	-12,6	
Deutes a llarg termini	2.111,7	13,7	1.828,5	11,4	-13,4	
Altres passius no corrents	140,1	0,9	138,5	0,9	-1,2	
PASSIU CORRENT	6.093,9	39,5	6.453,7	40,2	5,9	
Deutes a curt termini	1.143,0	7,4	1.184,6	7,4	3,6	
Creditors comercials i altres comptes a pagar	4.557,9	29,5	4.852,2	30,2	6,5	
Altres passius corrents	393,0	2,5	416,9	2,6	6,1	
TOTAL PATRIMONI NET I PASSIU	15.430,6	100,0	16.043,7	100,0	4,0	
2. Compte de resultats	Mil euros	%	Mil euros	%	% Variació	
INGRESSOS D'EXPLOTACIÓ	13.599,0	100,0	15.326,0	100,0	12,7	
Import net de la xifra de negoci	13.333,1	98,0	15.135,9	98,8	13,5	
Altres ingressos d'explotació i variació d'existències	265,9	2,0	190,1	1,2	-28,5	
Consums d'explotació	-8.161,2	60,0	-9.245,4	60,3	-13,3	
Altres despeses d'explotació	-1.399,2	10,3	-1.594,7	10,4	-14,0	
VALOR AFEGIT	4.038,6	29,7	4.485,9	29,3	11,1	
Despeses de personal	-3.336,5	24,5	-3.611,3	23,6	-8,2	
RESULTAT ECONÒMIC BRUT DE L'EXPLOTACIÓ	702,1	5,2	874,6	5,7	24,6	
Amortitzacions de l'immobilitzat	-186,0	1,4	-194,6	1,3	-4,6	
RESULTAT ECONÒMIC NET DE L'EXPLOTACIÓ	516,1	3,8	680,0	4,4	31,8	
Despeses financeres	-72,6	0,5	-74,7	0,5	-2,8	
Ingressos financers	42,0	0,3	53,7	0,4	28,0	
Altres partides financeres	-23,1	0,2	43,2	0,3	(ns)	
RESULTAT FINANCER	-53,8	0,4	22,2	0,1	(ns)	
RESULTAT ABANS D'IMPOSTOS	462,3	3,4	702,2	4,6	51,9	
Impost de beneficis	-102,4	0,8	-139,2	0,9	-36,0	
Altres resultats	0,0	0,0	0,0	0,0	0,0	
RESULTAT DE L'EXERCICI	360,0	2,6	563,0	3,7	56,4	
RECURSOS GENERATS	546,0	4,0	757,6	4,9	38,8	
3. Ràtios 2021	Valor mitjà	% Var s 2020	Diferència conjunt mitjanes	Q1	Mediana	Q3
Rendibilitat, marge i rotació						
Rendibilitat financera (%)	9,21	41,2	-2,50	4,48	14,74	30,58
Palanquejament net (%)	4,37	42,8	-1,06	1,60	7,65	17,47
Rendibilitat econòmica (%)	4,84	39,7	-1,45	2,07	5,15	10,79
Marge (%)	5,07	28,9	-0,64	1,85	3,54	7,18
Rotació (voltes)	0,96	8,4	-0,15	1,09	1,43	1,99
Relatius al nombre d'ocupats						
Valor afegit per ocupat (milers d'euros)	51,809	5,1	-6,62	40,52	49,70	64,25
Despeses de personal per ocupat (milers d'euros)	41,708	2,5	0,18	35,72	43,55	49,96
Ràtios sobre valor afegit brut						
Costos laborals unitaris (%)	80,50	-2,6	9,43	75,10	85,10	93,75
Productivitat de l'actiu (%)	37,20	7,5	-3,07	27,51	61,23	109,77
Productivitat de l'immobilitzat (%)	165,09	8,6	51,56	190,25	576,36	1.905,70
Ràtios financeres						
Endeutament (%)	52,49	-3,0	0,94	44,42	61,70	78,41
Liquiditat	1,59	-2,2	-0,03	1,24	1,58	2,15
Fons de maniobra	1,67	-1,9	0,20	1,64	2,58	5,82

¹ Dades arrodonides a un decimal, llevat d'aquelles ràtios en què les dades apareixen amb dos decimals. Variacions calculades a partir dels valors de les mateixes empreses.

Font: PimesDat de PIMEC a partir de dades de SABI.

Comerç i reparacions

Empreses Mitjanes

Valors mitjans per empresa ¹

	<u>Exercici 2020</u>	<u>Exercici 2021</u>	<u>% Variació</u>
Nombre d'empreses	692	692	
Nombre de treballadors per empresa	74,6	77,2	3,6

1. Comptes de balanç	Mil euros	%	Mil euros	%	% Variació
ACTIU NO CORRENT	5.424,5	31,9	5.788,9	31,9	6,7
Immobilitzat intangible	365,9	2,2	395,5	2,2	8,1
Immobilitzat material i inversions immobiliàries	2.277,1	13,4	2.378,4	13,1	4,4
Inversions financeres a llarg termini i altres actius no corrents	2.781,5	16,4	3.014,9	16,6	8,4
ACTIU CORRENT	11.553,8	68,1	12.377,7	68,1	7,1
Existències	3.876,4	22,8	4.176,9	23,0	7,8
Deutors	4.299,0	25,3	4.848,4	26,7	12,8
Clients	3.999,2	23,6	4.523,4	24,9	13,1
Altres deutors	299,8	1,8	324,9	1,8	8,4
Inversions financeres a curt termini	1.300,4	7,7	1.391,7	7,7	7,0
Efectiu i actius líquids	2.037,6	12,0	1.905,7	10,5	-6,5
Altres actius corrents	40,4	0,2	54,9	0,3	35,7
TOTAL ACTIU	16.978,3	100,0	18.166,5	100,0	7,0
PATRIMONI NET	8.528,6	50,2	9.250,9	50,9	8,5
Capital	1.277,6	7,5	1.276,5	7,0	-0,1
Reserves, ajustaments, subvencions i altres	6.721,5	39,6	7.117,3	39,2	5,9
Resultat de l'exercici	529,6	3,1	857,1	4,7	61,8
PASSIU NO CORRENT	1.924,8	11,3	1.835,6	10,1	-4,6
Deutes a llarg termini	1.755,8	10,3	1.656,6	9,1	-5,6
Altres passius no corrents	169,0	1,0	179,0	1,0	5,9
PASSIU CORRENT	6.524,9	38,4	7.080,0	39,0	8,5
Deutes a curt termini	2.390,1	14,1	2.361,9	13,0	-1,2
Creditors comercials i altres comptes a pagar	4.005,9	23,6	4.582,6	25,2	14,4
Altres passius corrents	129,0	0,8	135,6	0,7	5,1
TOTAL PATRIMONI NET I PASSIU	16.978,3	100,0	18.166,5	100,0	7,0

2. Compte de resultats	Mil euros	%	Mil euros	%	% Variació
INGRESSOS D'EXPLOTACIÓ	24.936,7	100,0	28.892,2	100,0	15,9
Import net de la xifra de negoci	24.377,1	97,8	28.326,6	98,0	16,2
Altres ingressos d'explotació i variació d'existències	559,7	2,2	565,6	2,0	1,1
Consums d'explotació	-17.640,4	70,7	-20.527,3	71,0	-16,4
Altres despeses d'explotació	-2.980,9	12,0	-3.328,7	11,5	-11,7
VALOR AFEGIT	4.315,4	17,3	5.036,2	17,4	16,7
Despeses de personal	-3.188,6	12,8	-3.453,0	12,0	-8,3
RESULTAT ECONÒMIC BRUT DE L'EXPLOTACIÓ	1.126,8	4,5	1.583,3	5,5	40,5
Amortitzacions de l'immobilitzat	-340,1	1,4	-355,1	1,2	-4,4
RESULTAT ECONÒMIC NET DE L'EXPLOTACIÓ	786,7	3,2	1.228,2	4,3	56,1
Despeses financeres	-78,2	0,3	-82,8	0,3	-5,9
Ingressos financers	59,2	0,2	50,9	0,2	-14,1
Altres partides financeres	-33,1	0,1	-10,2	0,0	69,1
RESULTAT FINANCER	-52,1	0,2	-42,2	0,1	19,0
RESULTAT ABANS D'IMPOSTOS	734,7	2,9	1.186,0	4,1	61,4
Impost de beneficis	-206,4	0,8	-329,0	1,1	-59,4
Altres resultats	1,3	0,0	0,0	0,0	-97,6
RESULTAT DE L'EXERCICI	529,6	2,1	857,1	3,0	61,8
RECURSOS GENERATS	869,7	3,5	1.212,1	4,2	39,4

3. Ràtios 2021	Valor mitjà	% Var s 2020	Diferència conjunt mitjanes	Q1	Mediana	Q3
Rendibilitat, marge i rotació						
Rendibilitat financera (%)	12,82	48,8	1,10	4,93	13,59	28,44
Palanquejament net (%)	5,84	52,5	0,41	1,44	5,38	13,94
Rendibilitat econòmica (%)	6,98	45,9	0,69	2,25	5,97	12,03
Marge (%)	4,39	34,7	-1,32	1,13	3,35	7,84
Rotació (voltes)	1,59	8,3	0,49	1,21	1,71	2,46
Relatius al nombre d'ocupats						
Valor afegit per ocupat (milers d'euros)	65,223	12,7	6,79	42,16	63,12	91,98
Despeses de personal per ocupat (milers d'euros)	44,719	4,6	3,19	33,66	42,35	55,64
Ràtios sobre valor afegit brut						
Costos laborals unitaris (%)	68,56	-7,2	-2,51	52,98	72,44	85,90
Productivitat de l'actiu (%)	36,60	9,4	-3,67	24,73	36,67	57,95
Productivitat de l'immobilitzat (%)	181,55	11,2	68,03	112,87	240,08	594,07
Ràtios financeres						
Endeutament (%)	49,08	-1,4	-2,47	34,19	54,88	74,74
Liquiditat	1,75	-1,3	0,12	1,25	1,76	2,66
Fons de maniobra	1,92	-0,6	0,45	1,38	2,40	4,90

¹ Dades arrodonides a un decimal, llevat d'aquelles ràtios en què les dades apareixen amb dos decimals. Variacions calculades a partir dels valors de les mateixes empreses.

Font: PimesDat de PIMEC a partir de dades de SABI.

Hoteleria i restauració

Empreses Mitjanes

Valors mitjans per empresa ¹

	<u>Exercici 2020</u>		<u>Exercici 2021</u>		<u>% Variació</u>	
Nombre d'empreses	133		133			
Nombre de treballadors per empresa	95,4		100,8		5,7	
1. Comptes de balanç	Mil euros	%	Mil euros	%	% Variació	
ACTIU NO CORRENT	13.661,5	78,5	13.721,4	76,5	0,4	
Immobilitzat intangible	173,2	1,0	153,0	0,9	-11,6	
Immobilitzat material i inversions immobiliàries	8.528,2	49,0	8.474,1	47,2	-0,6	
Inversions financeres a llarg termini i altres actius no corrents	4.960,2	28,5	5.094,3	28,4	2,7	
ACTIU CORRENT	3.746,9	21,5	4.215,2	23,5	12,5	
Existències	249,6	1,4	218,8	1,2	-12,3	
Deutors	797,0	4,6	960,8	5,4	20,5	
Clients	574,5	3,3	754,3	4,2	31,3	
Altres deutors	222,5	1,3	206,5	1,2	-7,2	
Inversions financeres a curt termini	1.346,8	7,7	1.370,9	7,6	1,8	
Efectiu i actius líquids	1.337,2	7,7	1.649,3	9,2	23,3	
Altres actius corrents	16,3	0,1	15,4	0,1	-5,6	
TOTAL ACTIU	17.408,4	100,0	17.936,7	100,0	3,0	
PATRIMONI NET	7.452,8	42,8	7.468,5	41,6	0,2	
Capital	3.107,0	17,8	3.136,0	17,5	0,9	
Reserves, ajustaments, subvencions i altres	5.609,8	32,2	4.334,1	24,2	-22,7	
Resultat de l'exercici	-1.264,0	-7,3	-1,6	0,0	99,9	
PASSIU NO CORRENT	7.356,6	42,3	7.288,9	40,6	-0,9	
Deutes a llarg termini	7.132,0	41,0	7.051,2	39,3	-1,1	
Altres passius no corrents	224,6	1,3	237,8	1,3	5,9	
PASSIU CORRENT	2.599,0	14,9	3.179,2	17,7	22,3	
Deutes a curt termini	1.239,4	7,1	1.404,3	7,8	13,3	
Creditors comercials i altres comptes a pagar	1.281,5	7,4	1.679,5	9,4	31,1	
Altres passius corrents	78,1	0,4	95,4	0,5	22,2	
TOTAL PATRIMONI NET I PASSIU	17.408,4	100,0	17.936,7	100,0	3,0	
2. Compte de resultats	Mil euros	%	Mil euros	%	% Variació	
INGRESSOS D'EXPLOTACIÓ	4.414,0	100,0	6.908,8	100,0	56,5	
Import net de la xifra de negoci	4.075,7	92,3	6.251,3	90,5	53,4	
Altres ingressos d'explotació i variació d'existències	338,3	7,7	657,5	9,5	94,4	
Consums d'explotació	-1.048,8	23,8	-1.495,9	21,7	-42,6	
Altres despeses d'explotació	-1.751,8	39,7	-2.000,7	29,0	-14,2	
VALOR AFEGIT	1.613,3	36,6	3.412,2	49,4	111,5	
Despeses de personal	-2.230,6	50,5	-2.612,2	37,8	-17,1	
RESULTAT ECONÒMIC BRUT DE L'EXPLOTACIÓ	-617,3	14,0	800,0	11,6	(ns)	
Amortitzacions de l'immobilitzat	-659,7	14,9	-653,7	9,5	0,9	
RESULTAT ECONÒMIC NET DE L'EXPLOTACIÓ	-1.277,1	28,9	146,3	2,1	(ns)	
Despeses financeres	-159,6	3,6	-185,5	2,7	-16,2	
Ingressos financers	77,0	1,7	52,4	0,8	-32,0	
Altres partides financeres	-109,7	2,5	0,2	0,0	(ns)	
RESULTAT FINANCER	-192,3	4,4	-132,9	1,9	30,9	
RESULTAT ABANS D'IMPOSTOS	-1.469,4	33,3	13,4	0,2	(ns)	
Impost de beneficis	214,0	4,8	-15,0	0,2	(ns)	
Altres resultats	-8,6	0,2	0,0	0,0	99,8	
RESULTAT DE L'EXERCICI	-1.264,0	28,6	-1,6	0,0	99,9	
RECURSOS GENERATS	-604,2	13,7	652,1	9,4	(ns)	
3. Ràtios 2021	Valor mitjà	% Var s 2020	Diferència conjunt mitjanes	Q1	Mediana	Q3
Rendibilitat, marge i rotació						
Rendibilitat financera (%)	0,18	100,9	-11,54	-6,22	10,16	38,09
Palanquejament net (%)	-0,93	92,4	-6,35	-2,46	2,96	22,84
Rendibilitat econòmica (%)	1,11	114,7	-5,18	-2,94	2,77	10,85
Marge (%)	2,88	109,7	-2,83	-4,23	2,89	10,59
Rotació (voltes)	0,39	51,9	-0,72	0,28	1,06	2,21
Relatius al nombre d'ocupats						
Valor afegit per ocupat (milers d'euros)	33,847	100,1	-24,58	23,32	28,31	39,14
Despeses de personal per ocupat (milers d'euros)	25,911	10,8	-15,61	19,26	24,88	31,29
Ràtios sobre valor afegit brut						
Costos laborals unitaris (%)	76,55	-44,6	5,48	63,64	80,97	96,52
Productivitat de l'actiu (%)	29,75	104,7	-10,52	20,97	63,61	149,79
Productivitat de l'immobilitzat (%)	39,55	113,3	-73,97	30,33	116,57	615,57
Ràtios financeres						
Endeutament (%)	58,36	2,1	6,81	33,99	62,87	92,57
Liquiditat	1,33	-8,0	-0,30	0,91	1,25	2,11
Fons de maniobra	1,08	-0,8	-0,39	0,96	1,12	1,63

¹ Dades arrodonides a un decimal, llevat d'aquelles ràtios en què les dades apareixen amb dos decimals. Variacions calculades a partir dels valors de les mateixes empreses.

Font: PimesDat de PIMEC a partir de dades de SABI.

Transport i comunicacions

Empreses Mitjanes

Valors mitjans per empresa ¹

	<u>Exercici 2020</u>	<u>Exercici 2021</u>	<u>% Variació</u>
Nombre d'empreses	168	168	
Nombre de treballadors per empresa	99,3	106,5	7,2

1. Comptes de balanç	Mil euros	%	Mil euros	%	% Variació
ACTIU NO CORRENT	13.263,5	65,2	13.413,0	60,5	1,1
Immobilitzat intangible	6.002,2	29,5	5.982,9	27,0	-0,3
Immobilitzat material i inversions immobiliàries	4.384,6	21,5	4.388,4	19,8	0,1
Inversions financeres a llarg termini i altres actius no corrents	2.876,7	14,1	3.041,7	13,7	5,7
ACTIU CORRENT	7.088,8	34,8	8.753,9	39,5	23,5
Existències	59,2	0,3	87,8	0,4	48,3
Deutors	4.244,3	20,9	5.623,0	25,4	32,5
Clients	3.735,2	18,4	5.115,9	23,1	37,0
Altres deutors	509,1	2,5	507,1	2,3	-0,4
Inversions financeres a curt termini	1.117,5	5,5	1.145,6	5,2	2,5
Efectiu i actius líquids	1.626,6	8,0	1.852,6	8,4	13,9
Altres actius corrents	41,2	0,2	44,8	0,2	8,6
TOTAL ACTIU	20.352,3	100,0	22.166,8	100,0	8,9
PATRIMONI NET	7.678,1	37,7	8.306,3	37,5	8,2
Capital	1.275,5	6,3	1.362,7	6,1	6,8
Reserves, ajustaments, subvencions i altres	6.059,5	29,8	6.199,9	28,0	2,3
Resultat de l'exercici	343,0	1,7	743,6	3,4	116,8
PASSIU NO CORRENT	7.150,3	35,1	6.790,6	30,6	-5,0
Deutes a llarg termini	6.575,3	32,3	6.268,6	28,3	-4,7
Altres passius no corrents	575,0	2,8	522,0	2,4	-9,2
PASSIU CORRENT	5.523,9	27,1	7.070,0	31,9	28,0
Deutes a curt termini	1.915,6	9,4	2.332,9	10,5	21,8
Creditors comercials i altres comptes a pagar	3.478,6	17,1	4.631,5	20,9	33,1
Altres passius corrents	129,7	0,6	105,6	0,5	-18,6
TOTAL PATRIMONI NET I PASSIU	20.352,3	100,0	22.166,8	100,0	8,9

2. Compte de resultats	Mil euros	%	Mil euros	%	% Variació
INGRESSOS D'EXPLOTACIÓ	17.982,8	100,0	23.485,4	100,0	30,6
Import net de la xifra de negoci	16.718,7	93,0	22.069,9	94,0	32,0
Altres ingressos d'explotació i variació d'existències	1.264,1	7,0	1.415,5	6,0	12,0
Consums d'explotació	-8.552,8	47,6	-12.547,9	53,4	-46,7
Altres despeses d'explotació	-3.982,7	22,1	-4.458,3	19,0	-11,9
VALOR AFEGIT	5.447,3	30,3	6.479,3	27,6	18,9
Despeses de personal	-3.968,3	22,1	-4.438,2	18,9	-11,8
RESULTAT ECONÒMIC BRUT DE L'EXPLOTACIÓ	1.479,1	8,2	2.041,0	8,7	38,0
Amortitzacions de l'immobilitzat	-955,9	5,3	-955,7	4,1	0,0
RESULTAT ECONÒMIC NET DE L'EXPLOTACIÓ	523,2	2,9	1.085,3	4,6	107,4
Despeses financeres	-188,0	1,0	-189,9	0,8	-1,0
Ingressos financers	126,8	0,7	104,2	0,4	-17,8
Altres partides financeres	-20,2	0,1	-22,4	0,1	-11,1
RESULTAT FINANCER	-81,4	0,5	-108,1	0,5	-32,9
RESULTAT ABANS D'IMPOSTOS	441,8	2,5	977,2	4,2	121,2
Impost de beneficis	-98,8	0,5	-233,6	1,0	-136,5
Altres resultats	0,0	0,0	0,0	0,0	50,0
RESULTAT DE L'EXERCICI	343,0	1,9	743,6	3,2	116,8
RECURSOS GENERATS	1.298,9	7,2	1.699,3	7,2	30,8

3. Ràtios 2021	Valor mitjà	% Var s 2020	Diferència conjunt mitjanes	Q1	Mediana	Q3
Rendibilitat, marge i rotació						
Rendibilitat financera (%)	11,76	104,4	0,05	2,44	12,89	32,81
Palanquejament net (%)	6,50	144,4	1,07	0,65	5,67	18,73
Rendibilitat econòmica (%)	5,27	70,1	-1,03	0,84	3,64	9,38
Marge (%)	4,97	41,9	-0,74	0,56	2,54	6,87
Rotació (voltes)	1,06	19,9	-0,04	0,93	1,53	2,53
Relatius al nombre d'ocupats						
Valor afegit per ocupat (milers d'euros)	60,855	10,9	2,42	39,80	53,30	73,69
Despeses de personal per ocupat (milers d'euros)	41,685	4,3	0,16	33,78	40,93	48,34
Ràtios sobre valor afegit brut						
Costos laborals unitaris (%)	68,50	-6,0	-2,57	63,15	78,72	91,11
Productivitat de l'actiu (%)	36,04	8,2	-4,23	36,72	56,19	103,85
Productivitat de l'immobilitzat (%)	62,47	19,1	-51,05	84,11	208,60	839,78
Ràtios financeres						
Endeutament (%)	62,53	0,4	10,98	48,91	67,08	83,17
Liquiditat	1,24	-3,5	-0,39	0,89	1,17	1,71
Fons de maniobra	1,13	0,7	-0,34	0,94	1,21	2,10

¹ Dades arrodonides a un decimal, llevat d'aquelles ràtios en què les dades apareixen amb dos decimals. Variacions calculades a partir dels valors de les mateixes empreses.

Font: PimesDat de PIMEC a partir de dades de SABI.

Serveis financers, asseguradores i lloguers

Empreses Mitjanes

Valors mitjans per empresa ¹

	<u>Exercici 2020</u>		<u>Exercici 2021</u>		<u>% Variació</u>	
Nombre d'empreses	45		45			
Nombre de treballadors per empresa	96,3		98,5		2,3	
1. Comptes de balanç	Mil euros	%	Mil euros	%	% Variació	
ACTIU NO CORRENT	20.787,2	61,0	26.969,1	66,6	29,7	
Immobilitzat intangible	1.460,7	4,3	1.665,9	4,1	14,0	
Immobilitzat material i inversions immobiliàries	7.475,8	21,9	9.387,1	23,2	25,6	
Inversions financeres a llarg termini i altres actius no corrents	11.850,7	34,8	15.916,1	39,3	34,3	
ACTIU CORRENT	13.301,4	39,0	13.505,8	33,4	1,5	
Existències	933,2	2,7	1.166,4	2,9	25,0	
Deutors	4.530,7	13,3	4.716,9	11,7	4,1	
Clients	4.292,6	12,6	4.382,6	10,8	2,1	
Altres deutors	238,2	0,7	334,3	0,8	40,4	
Inversions financeres a curt termini	4.592,2	13,5	5.527,8	13,7	20,4	
Efectiu i actius líquids	2.539,4	7,4	2.014,1	5,0	-20,7	
Altres actius corrents	705,9	2,1	80,6	0,2	-88,6	
TOTAL ACTIU	34.088,6	100,0	40.474,9	100,0	18,7	
PATRIMONI NET	14.978,6	43,9	18.798,5	46,4	25,5	
Capital	4.040,1	11,9	4.233,3	10,5	4,8	
Reserves, ajustaments, subvencions i altres	9.765,6	28,6	9.900,1	24,5	1,4	
Resultat de l'exercici	1.172,9	3,4	4.665,1	11,5	297,7	
PASSIU NO CORRENT	7.938,3	23,3	8.875,8	21,9	11,8	
Deutes a llarg termini	6.702,3	19,7	7.492,8	18,5	11,8	
Altres passius no corrents	1.236,0	3,6	1.382,9	3,4	11,9	
PASSIU CORRENT	11.171,7	32,8	12.800,6	31,6	14,6	
Deutes a curt termini	7.672,6	22,5	8.965,7	22,2	16,9	
Creditors comercials i altres comptes a pagar	3.316,3	9,7	3.623,2	9,0	9,3	
Altres passius corrents	182,8	0,5	211,7	0,5	15,8	
TOTAL PATRIMONI NET I PASSIU	34.088,6	100,0	40.474,9	100,0	18,7	
2. Compte de resultats	Mil euros	%	Mil euros	%	% Variació	
INGRESSOS D'EXPLOTACIÓ	14.226,1	100,0	16.794,3	100,0	18,1	
Import net de la xifra de negoci	13.631,6	95,8	15.916,3	94,8	16,8	
Altres ingressos d'explotació i variació d'existències	594,5	4,2	878,0	5,2	47,7	
Consums d'explotació	-2.735,6	19,2	-3.651,9	21,7	-33,5	
Altres despeses d'explotació	-4.597,2	32,3	-5.301,4	31,6	-15,3	
VALOR AFEGIT	6.893,4	48,5	7.841,0	46,7	13,7	
Despeses de personal	-4.577,9	32,2	-5.037,9	30,0	-10,0	
RESULTAT ECONÒMIC BRUT DE L'EXPLOTACIÓ	2.315,5	16,3	2.803,1	16,7	21,1	
Amortitzacions de l'immobilitzat	-1.067,3	7,5	-1.006,3	6,0	5,7	
RESULTAT ECONÒMIC NET DE L'EXPLOTACIÓ	1.248,2	8,8	1.796,8	10,7	44,0	
Despeses financeres	-320,2	2,3	-309,6	1,8	3,3	
Ingressos financers	796,4	5,6	3.482,4	20,7	337,2	
Altres partides financeres	-231,2	1,6	-147,5	0,9	36,2	
RESULTAT FINANCER	245,0	1,7	3.025,4	18,0	(ns)	
RESULTAT ABANS D'IMPOSTOS	1.493,2	10,5	4.822,2	28,7	222,9	
Impost de beneficis	-64,4	0,5	-157,2	0,9	-144,1	
Altres resultats	-256,0	1,8	0,1	0,0	(ns)	
RESULTAT DE L'EXERCICI	1.172,9	8,2	4.665,1	27,8	297,7	
RECURSOS GENERATS	2.240,2	15,7	5.671,4	33,8	153,2	
3. Ràtios 2021	Valor mitjà	% Var s 2020	Diferència conjunt mitjanes	Q1	Mediana	Q3
Rendibilitat, marge i rotació						
Rendibilitat financera (%)	25,65	157,3	13,94	5,03	18,55	49,46
Palanquejament net (%)	12,97	179,0	7,55	1,61	9,95	30,34
Rendibilitat econòmica (%)	12,68	138,3	6,39	2,41	7,19	13,58
Marge (%)	30,56	139,7	24,85	2,16	8,78	18,70
Rotació (voltes)	0,41	-0,6	-0,69	0,44	1,11	1,90
Relatius al nombre d'ocupats						
Valor afegit per ocupat (milers d'euros)	79,577	11,2	21,15	50,39	70,61	97,50
Despeses de personal per ocupat (milers d'euros)	51,129	7,6	9,60	34,52	47,50	58,67
Ràtios sobre valor afegit brut						
Costos laborals unitaris (%)	64,25	-3,3	-6,82	53,68	67,55	91,30
Productivitat de l'actiu (%)	41,20	5,5	0,93	31,00	60,09	152,29
Productivitat de l'immobilitzat (%)	70,94	-8,0	-42,59	81,56	161,19	494,84
Ràtios financeres						
Endeutament (%)	53,56	-4,5	2,01	48,12	64,67	77,69
Liquiditat	1,06	-11,4	-0,57	0,99	1,26	1,66
Fons de maniobra	1,03	-6,9	-0,44	0,99	1,20	1,72

¹ Dades arrodonides a un decimal, llevat d'aquelles ràtios en què les dades apareixen amb dos decimals. Variacions calculades a partir dels valors de les mateixes empreses.

Font: PimesDat de PIMEC a partir de dades de SABI.

Altres serveis a les empreses

Empreses Mitjanes

Valors mitjans per empresa ¹

	<u>Exercici 2020</u>	<u>Exercici 2021</u>	<u>% Variació</u>
Nombre d'empreses	471	471	
Nombre de treballadors per empresa	99,5	106,2	6,7

1. Comptes de balanç	Mil euros	%	Mil euros	%	% Variació
ACTIU NO CORRENT	6.793,3	56,7	7.044,8	55,4	3,7
Immobilitzat intangible	538,1	4,5	568,2	4,5	5,6
Immobilitzat material i inversions immobiliàries	467,3	3,9	510,0	4,0	9,2
Inversions financeres a llarg termini i altres actius no corrents	5.787,8	48,3	5.966,6	46,9	3,1
ACTIU CORRENT	5.187,3	43,3	5.672,8	44,6	9,4
Existències	213,2	1,8	216,1	1,7	1,3
Deutors	2.196,5	18,3	2.584,8	20,3	17,7
Clients	2.029,8	16,9	2.351,5	18,5	15,8
Altres deutors	166,7	1,4	233,3	1,8	40,0
Inversions financeres a curt termini	1.275,0	10,6	1.129,1	8,9	-11,4
Efectiu i actius líquids	1.428,6	11,9	1.660,6	13,1	16,2
Altres actius corrents	73,9	0,6	82,3	0,6	11,2
TOTAL ACTIU	11.980,6	100,0	12.717,6	100,0	6,2
PATRIMONI NET	5.635,1	47,0	5.992,5	47,1	6,3
Capital	1.287,1	10,7	1.312,3	10,3	2,0
Reserves, ajustaments, subvencions i altres	4.260,1	35,6	4.117,5	32,4	-3,3
Resultat de l'exercici	87,9	0,7	562,7	4,4	540,3
PASSIU NO CORRENT	2.810,3	23,5	2.842,8	22,4	1,2
Deutes a llarg termini	2.718,7	22,7	2.746,3	21,6	1,0
Altres passius no corrents	91,7	0,8	96,5	0,8	5,3
PASSIU CORRENT	3.535,2	29,5	3.882,3	30,5	9,8
Deutes a curt termini	1.640,2	13,7	1.711,6	13,5	4,4
Creditors comercials i altres comptes a pagar	1.639,4	13,7	1.846,1	14,5	12,6
Altres passius corrents	255,6	2,1	324,6	2,6	27,0
TOTAL PATRIMONI NET I PASSIU	11.980,6	100,0	12.717,6	100,0	6,2

2. Compte de resultats	Mil euros	%	Mil euros	%	% Variació
INGRESSOS D'EXPLOTACIÓ	7.918,3	100,0	9.306,3	100,0	17,5
Import net de la xifra de negoci	7.651,7	96,6	8.776,4	94,3	14,7
Altres ingressos d'explotació i variació d'existències	266,6	3,4	530,0	5,7	98,8
Consums d'explotació	-1.754,6	22,2	-1.901,7	20,4	-8,4
Altres despeses d'explotació	-1.806,6	22,8	-2.211,8	23,8	-22,4
VALOR AFEGIT	4.357,1	55,0	5.192,9	55,8	19,2
Despeses de personal	-3.869,4	48,9	-4.313,3	46,3	-11,5
RESULTAT ECONÒMIC BRUT DE L'EXPLOTACIÓ	487,7	6,2	879,6	9,5	80,4
Amortitzacions de l'immobilitzat	-231,9	2,9	-254,8	2,7	-9,9
RESULTAT ECONÒMIC NET DE L'EXPLOTACIÓ	255,8	3,2	624,9	6,7	144,3
Despeses financeres	-104,5	1,3	-117,8	1,3	-12,7
Ingressos financers	50,7	0,6	55,4	0,6	9,4
Altres partides financeres	-77,6	1,0	39,3	0,4	(ns)
RESULTAT FINANCER	-131,4	1,7	-23,1	0,2	82,4
RESULTAT ABANS D'IMPOSTOS	124,4	1,6	601,8	6,5	383,9
Impost de beneficis	-9,9	0,1	-37,8	0,4	-282,4
Altres resultats	-26,6	0,3	-1,3	0,0	95,2
RESULTAT DE L'EXERCICI	87,9	1,1	562,7	6,0	540,3
RECURSOS GENERATS	319,8	4,0	817,5	8,8	155,6

3. Ràtios 2021	Valor mitjà	% Var s 2020	Diferència conjunt mitjanes	Q1	Mediana	Q3
Rendibilitat, marge i rotació						
Rendibilitat financera (%)	10,04	355,1	-1,67	4,21	16,44	37,63
Palanquejament net (%)	4,38	1.378,1	-1,04	0,81	7,31	23,59
Rendibilitat econòmica (%)	5,66	196,2	-0,63	1,80	6,56	15,04
Marge (%)	7,73	167,5	2,03	0,81	3,59	8,38
Rotació (voltes)	0,73	10,7	-0,37	1,23	1,84	2,64
Relatius al nombre d'ocupats						
Valor afegit per ocupat (milers d'euros)	48,884	11,7	-9,55	26,30	44,79	62,45
Despeses de personal per ocupat (milers d'euros)	40,603	4,4	-0,92	25,87	40,16	53,70
Ràtios sobre valor afegit brut						
Costos laborals unitaris (%)	83,06	-6,5	11,99	80,83	92,26	97,97
Productivitat de l'actiu (%)	92,37	4,3	52,10	90,68	153,40	251,96
Productivitat de l'immobilitzat (%)	481,60	11,1	368,07	452,93	1.381,70	4.474,97
Ràtios financeres						
Endeutament (%)	52,88	-0,2	1,33	42,76	62,73	81,99
Liquiditat	1,46	-0,4	-0,16	1,18	1,65	2,43
Fons de maniobra	1,25	0,9	-0,21	1,28	2,59	5,83

¹ Dades arrodonides a un decimal, llevat d'aquelles ràtios en què les dades apareixen amb dos decimals. Variacions calculades a partir dels valors de les mateixes empreses.

Font: PimesDat de PIMEC a partir de dades de SABI.

Altres serveis a les persones

Empreses Mitjanes

Valors mitjans per empresa ¹

	<u>Exercici 2020</u>	<u>Exercici 2021</u>	<u>% Variació</u>
Nombre d'empreses	264	264	
Nombre de treballadors per empresa	94,9	95,2	0,3

1. Comptes de balanç	Mil euros	%	Mil euros	%	% Variació
ACTIU NO CORRENT	5.806,9	58,0	5.873,0	55,2	1,1
Immobilitzat intangible	699,7	7,0	640,9	6,0	-8,4
Immobilitzat material i inversions immobiliàries	3.720,5	37,2	3.781,8	35,5	1,6
Inversions financeres a llarg termini i altres actius no corrents	1.386,7	13,9	1.450,3	13,6	4,6
ACTIU CORRENT	4.202,7	42,0	4.769,9	44,8	13,5
Existències	1.032,8	10,3	1.151,1	10,8	11,5
Deutors	1.182,2	11,8	1.275,5	12,0	7,9
Clients	985,0	9,8	1.053,2	9,9	6,9
Altres deutors	197,2	2,0	222,3	2,1	12,7
Inversions financeres a curt termini	820,2	8,2	933,6	8,8	13,8
Efectiu i actius líquids	1.137,0	11,4	1.380,0	13,0	21,4
Altres actius corrents	30,5	0,3	29,7	0,3	-2,5
TOTAL ACTIU	10.009,5	100,0	10.642,9	100,0	6,3
PATRIMONI NET	4.613,4	46,1	4.997,7	47,0	8,3
Capital	1.701,3	17,0	1.778,3	16,7	4,5
Reserves, ajustaments, subvencions i altres	2.944,0	29,4	2.888,3	27,1	-1,9
Resultat de l'exercici	-31,9	-0,3	331,0	3,1	(ns)
PASSIU NO CORRENT	2.741,5	27,4	2.672,9	25,1	-2,5
Deutes a llarg termini	2.430,7	24,3	2.361,5	22,2	-2,8
Altres passius no corrents	310,9	3,1	311,4	2,9	0,2
PASSIU CORRENT	2.654,6	26,5	2.972,3	27,9	12,0
Deutes a curt termini	964,6	9,6	1.001,2	9,4	3,8
Creditors comercials i altres comptes a pagar	1.361,0	13,6	1.581,0	14,9	16,2
Altres passius corrents	329,0	3,3	390,2	3,7	18,6
TOTAL PATRIMONI NET I PASSIU	10.009,5	100,0	10.642,9	100,0	6,3

2. Compte de resultats	Mil euros	%	Mil euros	%	% Variació
INGRESSOS D'EXPLOTACIÓ	7.629,0	100,0	8.785,6	100,0	15,2
Import net de la xifra de negoci	6.692,7	87,7	7.755,6	88,3	15,9
Altres ingressos d'explotació i variació d'existències	936,3	12,3	1.030,0	11,7	10,0
Consums d'explotació	-1.693,5	22,2	-2.246,5	25,6	-32,7
Altres despeses d'explotació	-2.182,6	28,6	-2.297,2	26,1	-5,3
VALOR AFEGIT	3.752,9	49,2	4.241,8	48,3	13,0
Despeses de personal	-3.203,8	42,0	-3.386,4	38,5	-5,7
RESULTAT ECONÒMIC BRUT DE L'EXPLOTACIÓ	549,1	7,2	855,5	9,7	55,8
Amortitzacions de l'immobilitzat	-480,4	6,3	-475,1	5,4	1,1
RESULTAT ECONÒMIC NET DE L'EXPLOTACIÓ	68,7	0,9	380,3	4,3	453,4
Despeses financeres	-57,7	0,8	-64,3	0,7	-11,4
Ingressos financers	36,1	0,5	106,4	1,2	194,8
Altres partides financeres	-65,2	0,9	-3,7	0,0	94,4
RESULTAT FINANCER	-86,8	1,1	38,5	0,4	(ns)
RESULTAT ABANS D'IMPOSTOS	-18,1	0,2	418,8	4,8	(ns)
Impost de beneficis	-13,9	0,2	-96,7	1,1	-597,6
Altres resultats	0,0	0,0	8,9	0,1	(ns)
RESULTAT DE L'EXERCICI	-31,9	0,4	331,0	3,8	(ns)
RECURSOS GENERATS	448,5	5,9	806,1	9,2	79,7

3. Ràtios 2021	Valor mitjà	% Var s 2020	Diferència conjunt mitjanes	Q1	Mediana	Q3
Rendibilitat, marge i rotació						
Rendibilitat financera (%)	8,38	2.241,2	-3,34	1,35	12,93	29,06
Palanquejament net (%)	3,84	588,1	-1,58	0,15	4,61	15,66
Rendibilitat econòmica (%)	4,54	1.047,3	-1,75	0,42	5,06	12,17
Marge (%)	5,50	959,3	-0,21	0,33	3,53	11,35
Rotació (voltes)	0,83	8,3	-0,28	0,70	1,33	2,38
Relatius al nombre d'ocupats						
Valor afegit per ocupat (milers d'euros)	44,567	12,7	-13,86	28,49	39,32	53,06
Despeses de personal per ocupat (milers d'euros)	35,579	5,4	-5,95	23,75	33,01	44,13
Ràtios sobre valor afegit brut						
Costos laborals unitaris (%)	79,83	-6,5	8,76	72,87	88,81	96,66
Productivitat de l'actiu (%)	51,36	6,8	11,09	48,95	87,04	192,94
Productivitat de l'immobilitzat (%)	95,91	13,0	-17,62	80,98	210,63	824,78
Ràtios financeres						
Endeutament (%)	53,04	-1,6	1,49	34,29	57,17	78,83
Liquiditat	1,60	1,4	-0,02	0,87	1,32	2,06
Fons de maniobra	1,31	3,1	-0,16	0,96	1,21	1,74

¹ Dades arrodonides a un decimal, llevat d'aquelles ràtios en què les dades apareixen amb dos decimals. Variacions calculades a partir dels valors de les mateixes empreses.

Font: PimesDat de PIMEC a partir de dades de SABI.

Síntesi dels valors de dispersió de les ràtios per sectors

Rendibilitat financera

% Resultat abans d'impostos / Patrimoni net

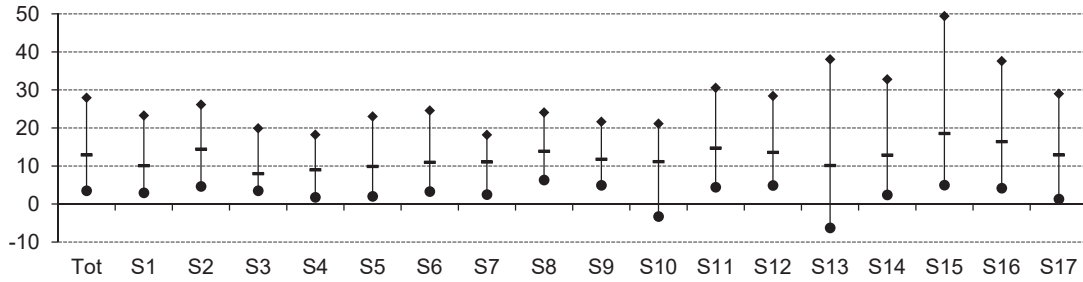

Palanquejament net

% (Rendibilitat financera – Rendibilitat econòmica)

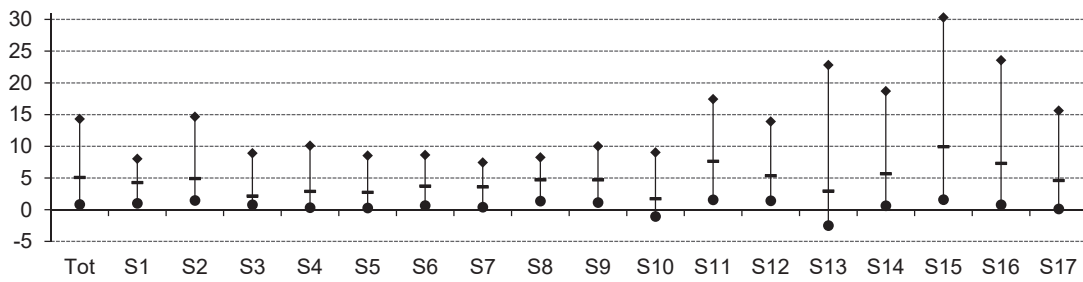

Rendibilitat econòmica

% (Resultat abans d'impostos + despeses financeres) / Actiu

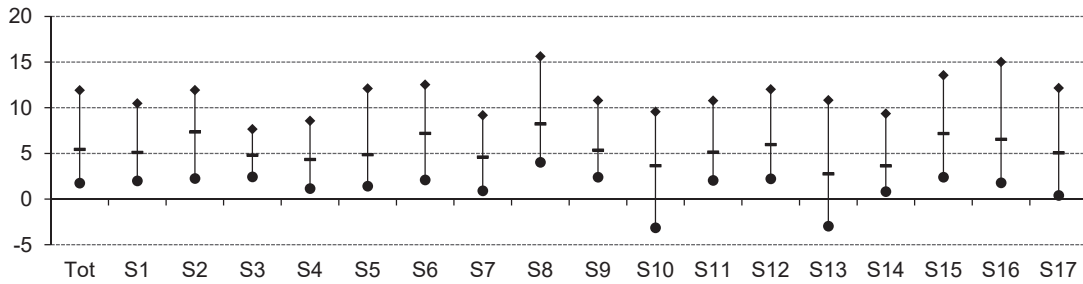

Marge

% (Resultat abans d'impostos + despeses financeres) / Ingressos d'explotació

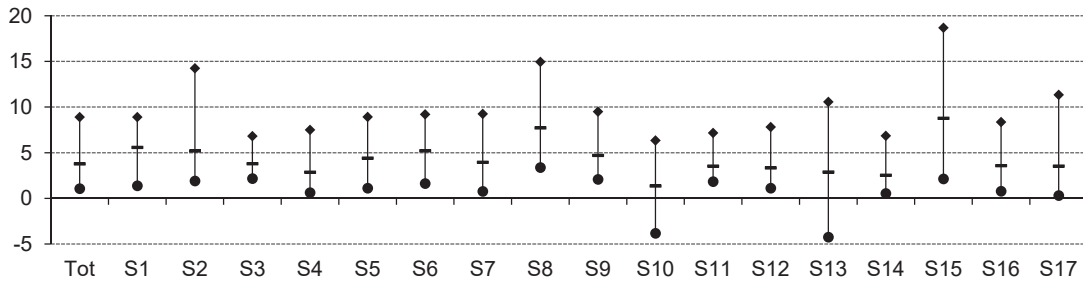

Rotació

Ingressos d'explotació / Actiu (voltes)

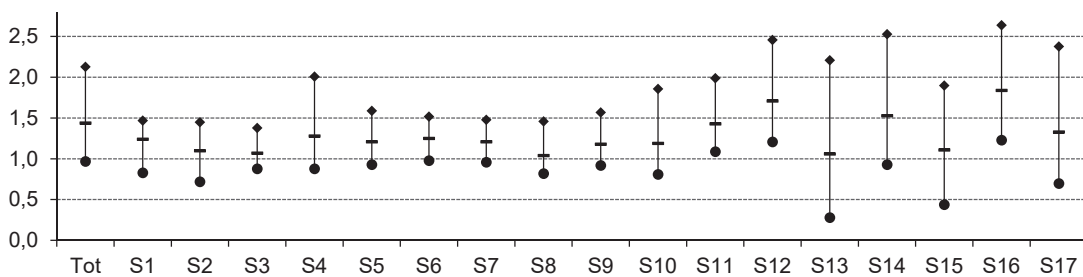

Vab per ocupat

Valor afegit / Nombre de treballadors (milers d'euros)

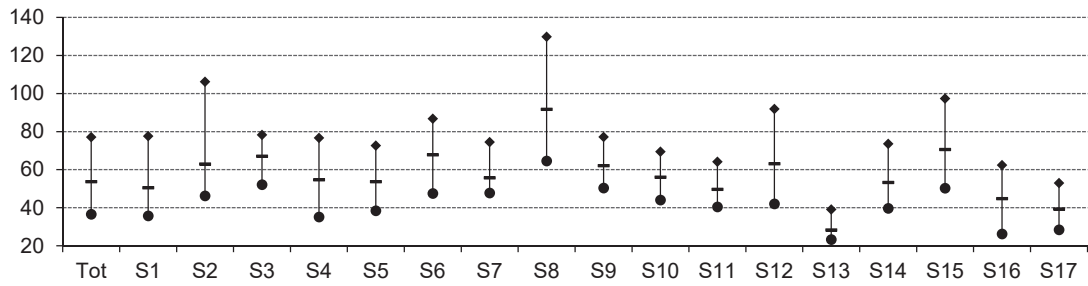

Despeses de personal per ocupat

Despeses de personal / Nombre de treballadors (milers d'euros)

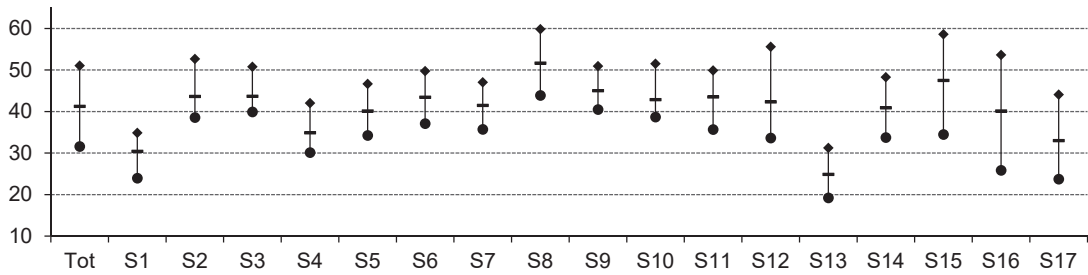

Costos laborals unitaris

% Despeses de personal / Valor afegit

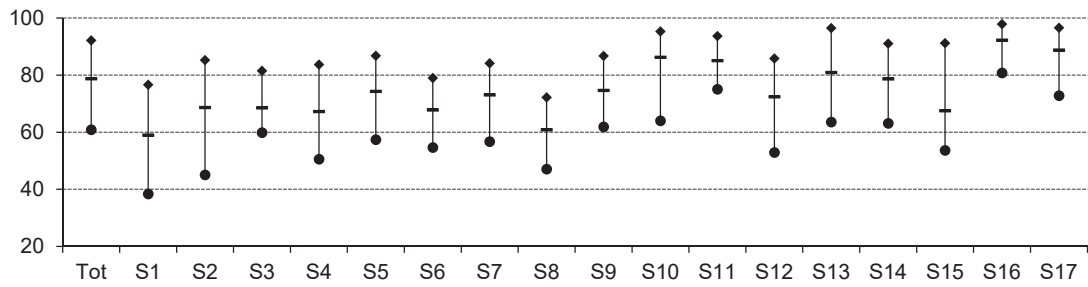

Productivitat de l'actiu

% Valor afegit / Actiu d'explotació

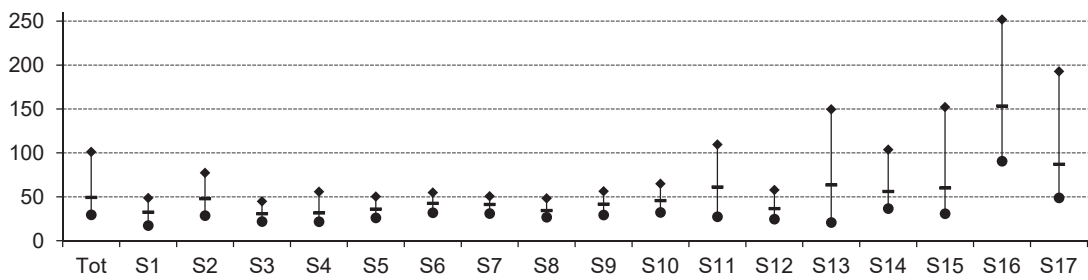

Productivitat de l'immobilitzat

% Valor afegit / Immobilitzat d'explotació

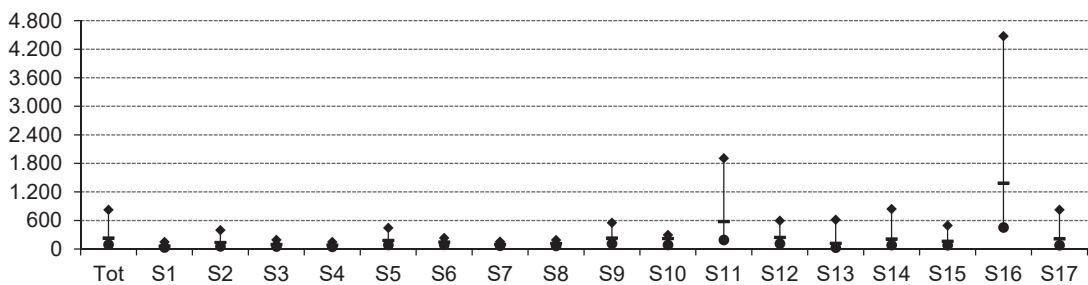

Endeutament

% (Passiu no corrent + Passiu corrent) / Passiu

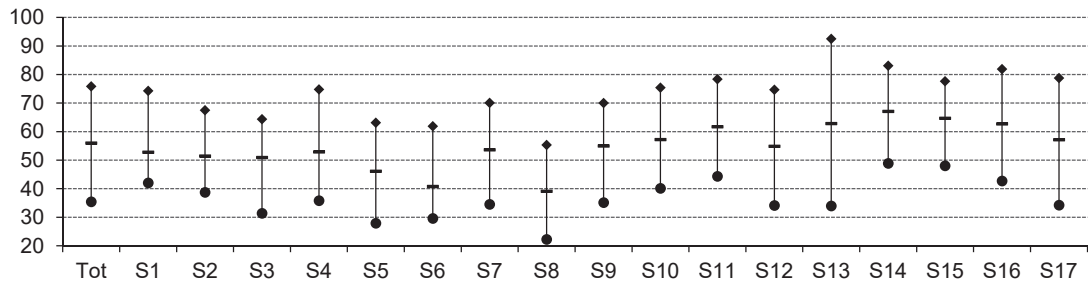

Liquiditat

Actiu corrent / Passiu corrent

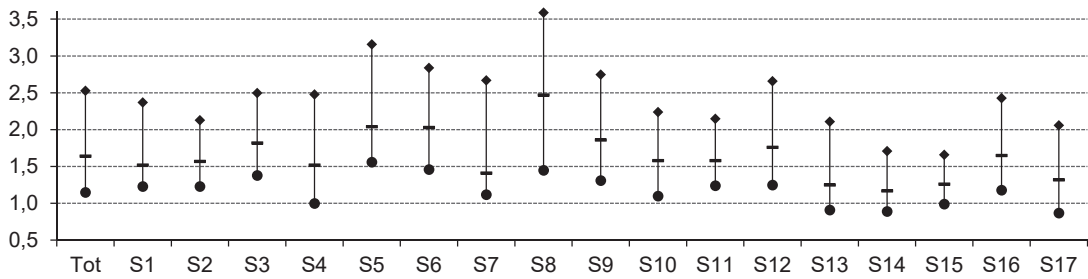

Fons de maniobra

(Patrimoni net + Passiu no corrent) / Actiu no corrent

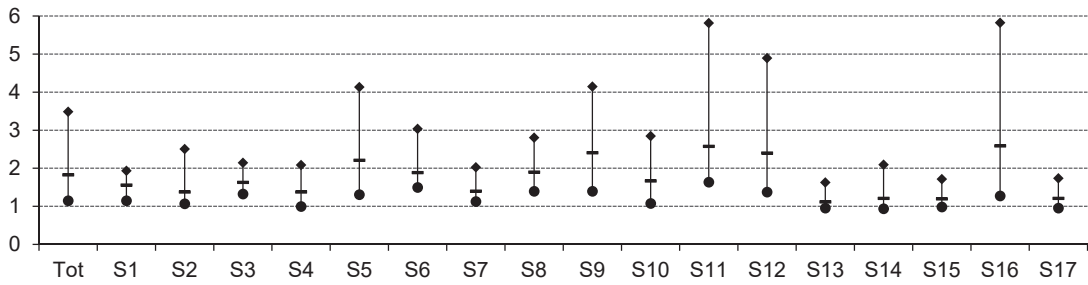

Llegenda gràfics

- | | |
|-----|--|
| Tot | Mitjanes empreses |
| S1 | Primari |
| S2 | Energia, gas, aigua i reciclatge |
| S3 | Indústries extractives no energètiques |
| S4 | Indústria alimentària |
| S5 | Indústria tèxtil, cuir i confecció |
| S6 | Cautxú, fusta i altres indústries |
| S7 | Indústria del paper i arts gràfiques |
| S8 | Indústries químiques |
| S9 | Metal·lúrgia, maquinària i material elèctric |
| S10 | Material de transport |
| S11 | Construcció |
| S12 | Comerç i reparacions |
| S13 | Hoteleria i restauració |
| S14 | Transport i comunicacions |
| S15 | Serveis financers, assegurances i lloguers |
| S16 | Altres serveis a les empreses |
| S17 | Altres serveis a les persones |
-
- | | |
|---|--|
| ◆ | Quartil 3 (Valor de l'indicador que deixa el 75% de les empreses per sota) |
| — | Mediana (Valor de l'indicador que deixa el 50% de les empreses per sota) |
| ● | Quartil 1 (Valor de l'indicador que deixa el 25% de les empreses per sota) |

L'Observatori de la

observatori.pimec.org

Viladomat, 174
08015 Barcelona
Tel. 93 496 45 00
pimec@pimec.org



Amb la col·laboració

